Appendix 1. BOLD neighbour-joining tree file (K2P) of representative COI sequences for 965 BINs collected in Ivvavik National Park

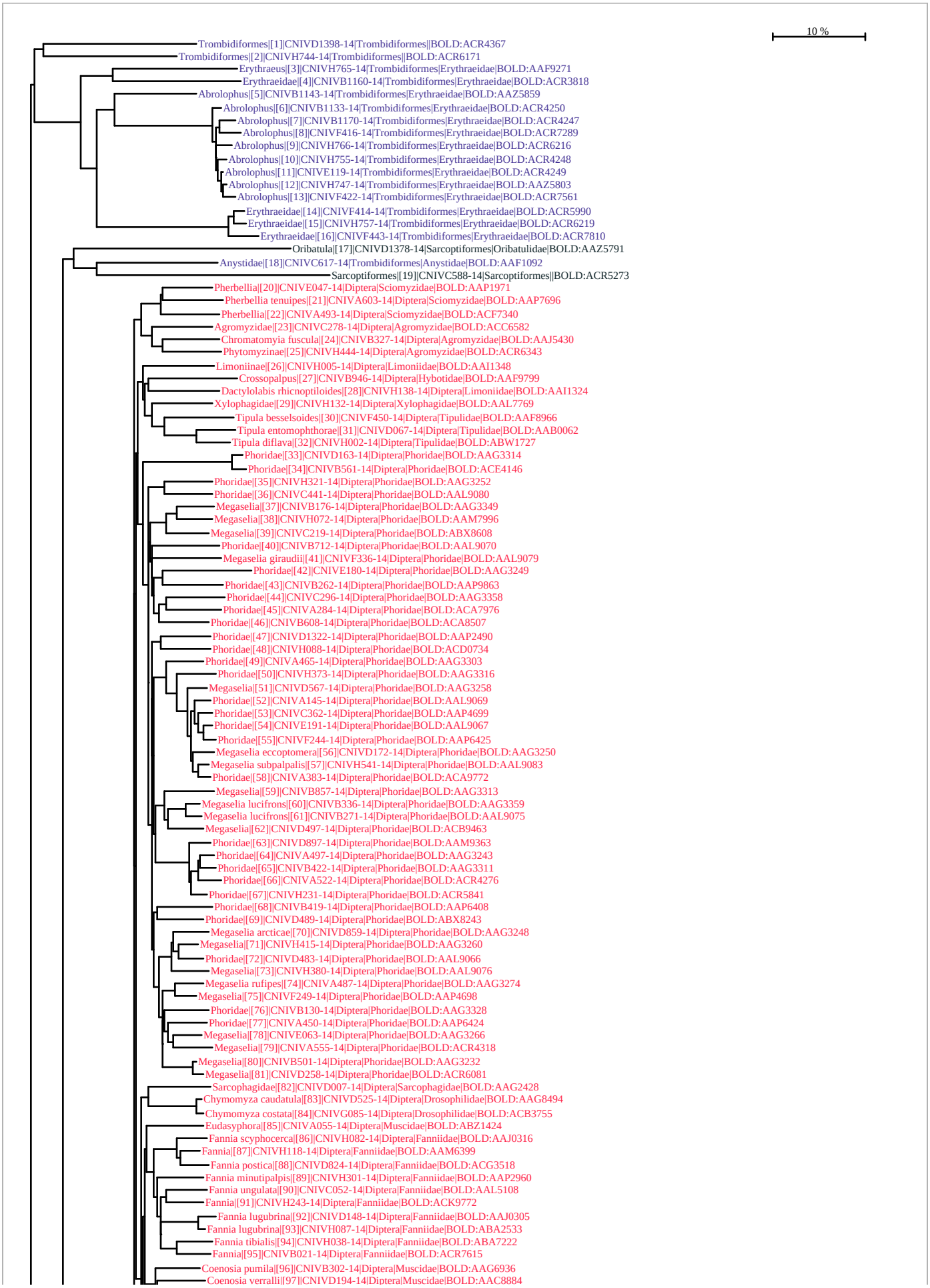

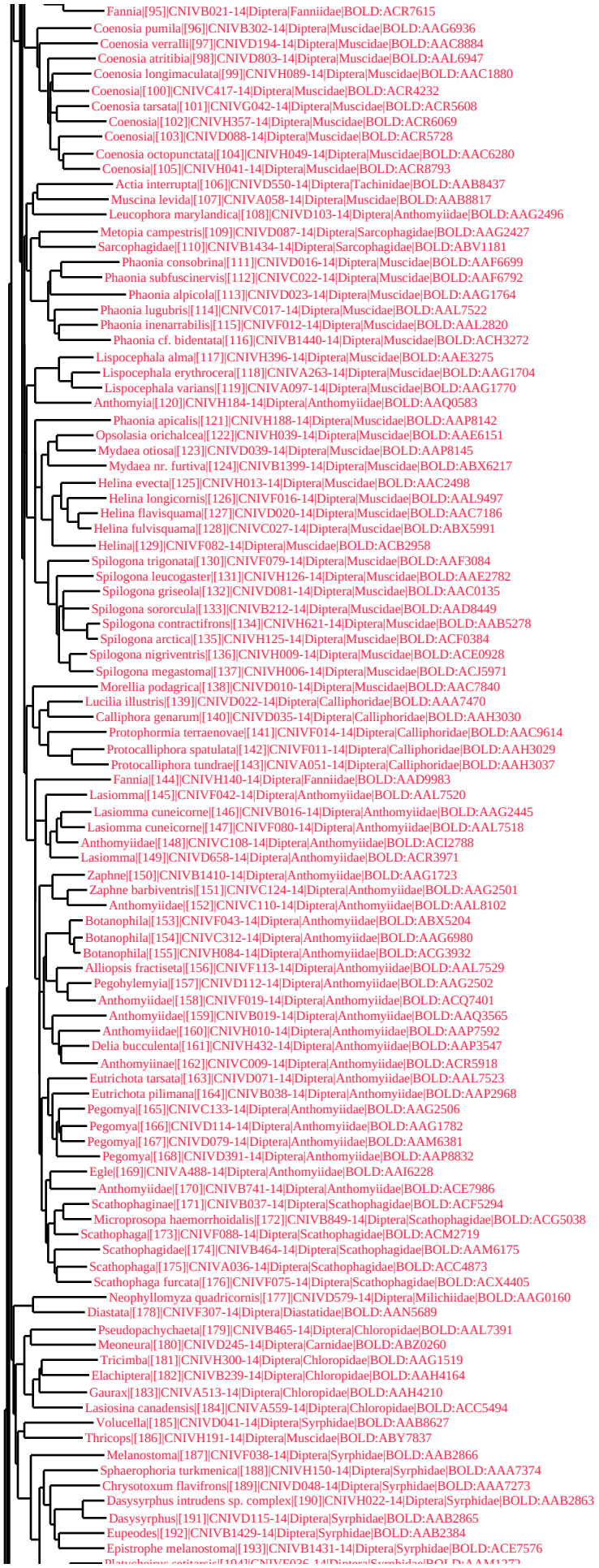
Fannia|[95]|CNIVB021-14|Diptera|Fanniidae|BOLD:ACR7615
Coenosia pumila|[96]|CNIVB302-14|Diptera|Muscidae|BOLD:AAG6936
Coenosia verralli|[97]|CNIVD194-14|Diptera|Muscidae|BOLD:AAC8884
Coenosia atritibia|[98]|CNIVD803-14|Diptera|Muscidae|BOLD:AAL6947
Coenosia longimaculata|[99]|CNIVH089-14|Diptera|Muscidae|BOLD:AAC1880
Coenosia|[100]|CNIVC417-14|Diptera|Muscidae|BOLD:ACR4232
Coenosia tarsata|[101]|CNIVG042-14|Diptera|Muscidae|BOLD:ACR5608
Coenosia|[102]|CNIVH357-14|Diptera|Muscidae|BOLD:ACR6069
Coenosia|[103]|CNIVD088-14|Diptera|Muscidae|BOLD:ACR5728
Coenosia octopunctata|[104]|CNIVH049-14|Diptera|Muscidae|BOLD:AAC6280
Coenosia|[105]|CNIVH041-14|Diptera|Muscidae|BOLD:ACR8793
Actia interrupta|[106]|CNIVD550-14|Diptera|Tachinidae|BOLD:AAB8437
Muscina levida|[107]|CNIVA058-14|Diptera|Muscidae|BOLD:AAB8817
Leucophora marylandica|[108]|CNIVD103-14|Diptera|Anthomyiidae|BOLD:AAG2496
Metopia campestris|[109]|CNIVD087-14|Diptera|Sarcophagidae|BOLD:AAG2427
Sarcophagidae|[110]|CNIVB1434-14|Diptera|Sarcophagidae|BOLD:ABV1181
Phaonia consobrina|[111]|CNIVD016-14|Diptera|Muscidae|BOLD:AAF6699
Phaonia subfuscinervis|[112]|CNIVC022-14|Diptera|Muscidae|BOLD:AAF6792
Phaonia alpicola|[113]|CNIVD023-14|Diptera|Muscidae|BOLD:AAG1764
Phaonia lugubris|[114]|CNIVC017-14|Diptera|Muscidae|BOLD:AAL7522
Phaonia inenarrabilis|[115]|CNIVF012-14|Diptera|Muscidae|BOLD:AAL2820
Phaonia cf. bidentata|[116]|CNIVB1440-14|Diptera|Muscidae|BOLD:ACH3272
Lispocephala alma|[117]|CNIVH396-14|Diptera|Muscidae|BOLD:AAE3275
Lispocephala erythrocera|[118]|CNIVA263-14|Diptera|Muscidae|BOLD:AAG1704
Lispocephala varians|[119]|CNIVA097-14|Diptera|Muscidae|BOLD:AAG1770
Anthomyia|[120]|CNIVH184-14|Diptera|Anthomyiidae|BOLD:AAQ0583
Phaonia apicalis|[121]|CNIVH188-14|Diptera|Muscidae|BOLD:AAP8142
Opsolasia orichalcea|[122]|CNIVH039-14|Diptera|Muscidae|BOLD:AAE6151
Mydaea otiosa|[123]|CNIVD039-14|Diptera|Muscidae|BOLD:AAP8145
Mydaea nr. furtiva|[124]|CNIVB1399-14|Diptera|Muscidae|BOLD:ABX6217
Helina evecta|[125]|CNIVH013-14|Diptera|Muscidae|BOLD:AAC2498
Helina longicornis|[126]|CNIVF016-14|Diptera|Muscidae|BOLD:AAL9497
Helina flavisquama|[127]|CNIVD020-14|Diptera|Muscidae|BOLD:AAC7186
Helina fulvisquama|[128]|CNIVC027-14|Diptera|Muscidae|BOLD:ABX5991
Helina|[129]|CNIVF082-14|Diptera|Muscidae|BOLD:ACB2958
Spilogona trigonata|[130]|CNIVF079-14|Diptera|Muscidae|BOLD:AAF3084
Spilogona leucogaster|[131]|CNIVH126-14|Diptera|Muscidae|BOLD:AAE2782
Spilogona griseola|[132]|CNIVD081-14|Diptera|Muscidae|BOLD:AAC0135
Spilogona sororcula|[133]|CNIVB212-14|Diptera|Muscidae|BOLD:AAD8449
Spilogona contractifrons|[134]|CNIVH621-14|Diptera|Muscidae|BOLD:AAB5278
Spilogona arctica|[135]|CNIVH125-14|Diptera|Muscidae|BOLD:ACF0384
Spilogona nigriventris|[136]|CNIVH009-14|Diptera|Muscidae|BOLD:ACE0928
Spilogona megastoma|[137]|CNIVH006-14|Diptera|Muscidae|BOLD:ACJ5971
Morellia podagrica|[138]|CNIVD010-14|Diptera|Muscidae|BOLD:AAC7840
Lucilia illustris|[139]|CNIVD022-14|Diptera|Calliphoridae|BOLD:AAA7470
Calliphora genarum|[140]|CNIVD035-14|Diptera|Calliphoridae|BOLD:AAH3030
Protophormia terraenovae|[141]|CNIVF014-14|Diptera|Calliphoridae|BOLD:AAC9614
Protocalliphora spatulata|[142]|CNIVF011-14|Diptera|Calliphoridae|BOLD:AAH3029
Protocalliphora tundrae|[143]|CNIVA051-14|Diptera|Calliphoridae|BOLD:AAH3037
Fannia|[144]|CNIVH140-14|Diptera|Fanniidae|BOLD:AAD9983
Lasiomma|[145]|CNIVF042-14|Diptera|Anthomyiidae|BOLD:AAL7520
Lasiomma cuneicorne|[146]|CNIVB016-14|Diptera|Anthomyiidae|BOLD:AAG2445
Lasiomma cuneicorne|[147]|CNIVF080-14|Diptera|Anthomyiidae|BOLD:AAL7518
Anthomyiidae|[148]|CNIVC108-14|Diptera|Anthomyiidae|BOLD:ACI2788
Lasiomma|[149]|CNIVD658-14|Diptera|Anthomyiidae|BOLD:ACR3971
Zaphne|[150]|CNIVB1410-14|Diptera|Anthomyiidae|BOLD:AAG1723
Zaphne barbiventris|[151]|CNIVC124-14|Diptera|Anthomyiidae|BOLD:AAG2501
Anthomyiidae|[152]|CNIVC110-14|Diptera|Anthomyiidae|BOLD:AAL8102
Botanophila|[153]|CNIVF043-14|Diptera|Anthomyiidae|BOLD:ABX5204
Botanophila|[154]|CNIVC312-14|Diptera|Anthomyiidae|BOLD:AAG6980
Botanophila|[155]|CNIVH084-14|Diptera|Anthomyiidae|BOLD:ACG3932
Alliopsis fractiseta|[156]|CNIVF113-14|Diptera|Anthomyiidae|BOLD:AAL7529
Pegohylemyia|[157]|CNIVD112-14|Diptera|Anthomyiidae|BOLD:AAG2502
Anthomyiidae|[158]|CNIVF019-14|Diptera|Anthomyiidae|BOLD:ACQ7401
Anthomyiidae|[159]|CNIVB019-14|Diptera|Anthomyiidae|BOLD:AAQ3565
Anthomyiidae|[160]|CNIVH010-14|Diptera|Anthomyiidae|BOLD:AAP7592
Delia bucculenta|[161]|CNIVH432-14|Diptera|Anthomyiidae|BOLD:AAP3547
Anthomyiinae|[162]|CNIVC009-14|Diptera|Anthomyiidae|BOLD:ACR5918
Eutrichota tarsata|[163]|CNIVD071-14|Diptera|Anthomyiidae|BOLD:AAL7523
Eutrichota pilimana|[164]|CNIVB038-14|Diptera|Anthomyiidae|BOLD:AAP2968
Pegomya|[165]|CNIVC133-14|Diptera|Anthomyiidae|BOLD:AAG2506
Pegomya|[166]|CNIVD114-14|Diptera|Anthomyiidae|BOLD:AAG1782
Pegomya|[167]|CNIVD079-14|Diptera|Anthomyiidae|BOLD:AAM6381
Pegomya|[168]|CNIVD391-14|Diptera|Anthomyiidae|BOLD:AAP8832
Egle|[169]|CNIVA488-14|Diptera|Anthomyiidae|BOLD:AAI6228
Anthomyiidae|[170]|CNIVB741-14|Diptera|Anthomyiidae|BOLD:ACE7986
Scathophaginae|[171]|CNIVB037-14|Diptera|Scathophagidae|BOLD:ACF5294
Microprosopa haemorrhoidalis|[172]|CNIVB849-14|Diptera|Scathophagidae|BOLD:ACG5038
Scathophaga|[173]|CNIVF088-14|Diptera|Scathophagidae|BOLD:ACM2719
Scathophagidae|[174]|CNIVB464-14|Diptera|Scathophagidae|BOLD:AAM6175
Scathophaga|[175]|CNIVA036-14|Diptera|Scathophagidae|BOLD:ACC4873
Scathophaga furcata|[176]|CNIVF075-14|Diptera|Scathophagidae|BOLD:ACX4405
Neophyllomyza quadricornis|[177]|CNIVD579-14|Diptera|Milichiidae|BOLD:AAG0160
Diastata|[178]|CNIVF307-14|Diptera|Diastatidae|BOLD:AAN5689
Pseudopachychaeta|[179]|CNIVB465-14|Diptera|Chloropidae|BOLD:AAL7391
Meoneura|[180]|CNIVD245-14|Diptera|Carnidae|BOLD:ABZ0260
Tricimba|[181]|CNIVH300-14|Diptera|Chloropidae|BOLD:AAG1519
Elachiptera|[182]|CNIVB239-14|Diptera|Chloropidae|BOLD:AAH4164
Gaurax|[183]|CNIVA513-14|Diptera|Chloropidae|BOLD:AAH4210
Lasiosina canadensis|[184]|CNIVA559-14|Diptera|Chloropidae|BOLD:ACC5494
Volucella|[185]|CNIVD041-14|Diptera|Syrphidae|BOLD:AAB8627
Thricops|[186]|CNIVH191-14|Diptera|Muscidae|BOLD:ABY7837
Melanostoma|[187]|CNIVF038-14|Diptera|Syrphidae|BOLD:AAB2866
Sphaerophoria turkmenica|[188]|CNIVH150-14|Diptera|Syrphidae|BOLD:AAA7374
Chrysotoxum flavifrons|[189]|CNIVD048-14|Diptera|Syrphidae|BOLD:AAA7273
Dasysyrphus intrudens sp. complex|[190]|CNIVH022-14|Diptera|Syrphidae|BOLD:AAB2863
Dasysyrphus|[191]|CNIVD115-14|Diptera|Syrphidae|BOLD:AAB2865
Eupeodes|[192]|CNIVB1429-14|Diptera|Syrphidae|BOLD:AAB2384
Epistrophe melanostoma|[193]|CNIVB1431-14|Diptera|Syrphidae|BOLD:ACE7576

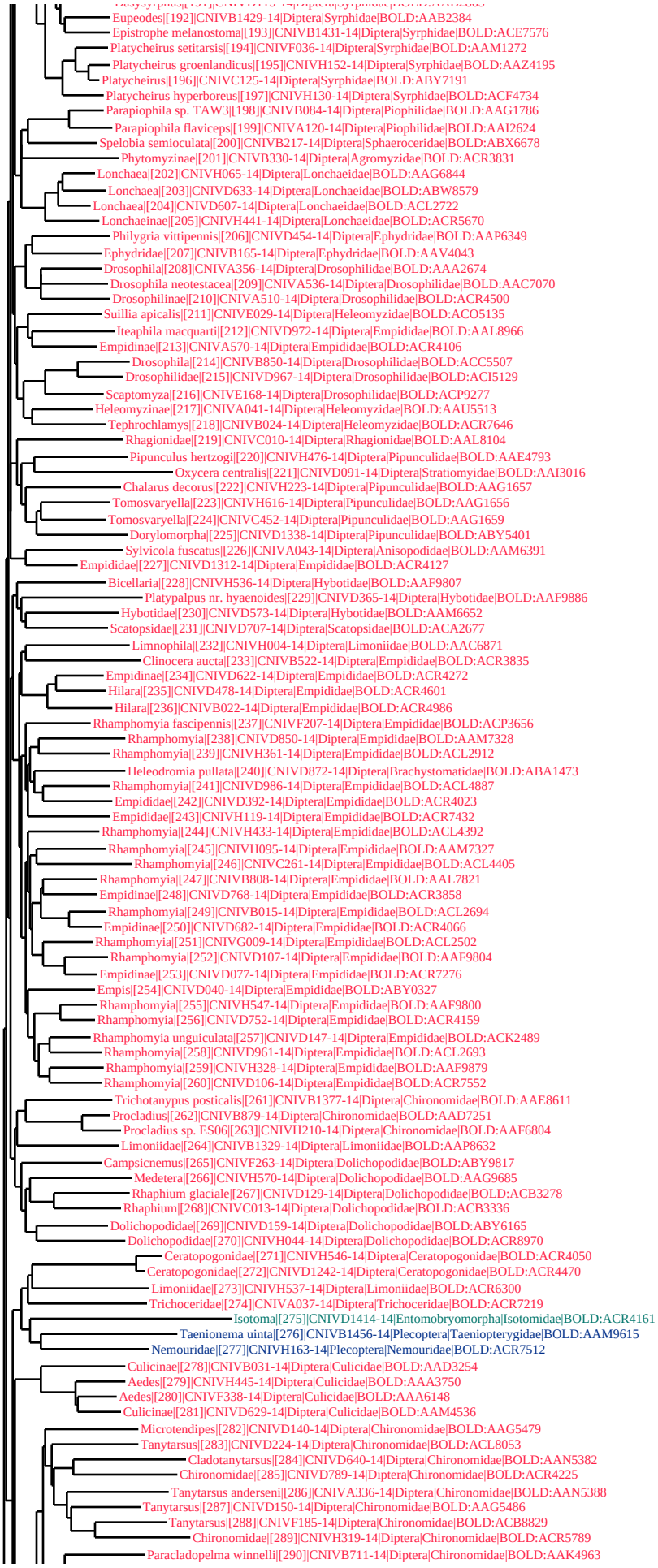
Eupeodes|[192]|CNIVB1429-14|Diptera|Syrphidae|BOLD:AAB2384
Epistrophe melanostoma|[193]|CNIVB1431-14|Diptera|Syrphidae|BOLD:ACE7576
Platycheirus setitarsis|[194]|CNIVF036-14|Diptera|Syrphidae|BOLD:AAM1272
Platycheirus groenlandicus|[195]|CNIVH152-14|Diptera|Syrphidae|BOLD:AAZ4195
Platycheirus|[196]|CNIVC125-14|Diptera|Syrphidae|BOLD:ABY7191
Platycheirus hyperboreus|[197]|CNIVH130-14|Diptera|Syrphidae|BOLD:ACF4734
Parapiophila sp. TAW3|[198]|CNIVB084-14|Diptera|Piophilidae|BOLD:AAG1786
Parapiophila flaviceps|[199]|CNIVA120-14|Diptera|Piophilidae|BOLD:AAI2624
Spelobia semioculata|[200]|CNIVB217-14|Diptera|Sphaeroceridae|BOLD:ABX6678
Phytomyzinae|[201]|CNIVB330-14|Diptera|Agromyzidae|BOLD:ACR3831
Lonchaea|[202]|CNIVH065-14|Diptera|Lonchaeidae|BOLD:AAG6844
Lonchaea|[203]|CNIVD633-14|Diptera|Lonchaeidae|BOLD:ABW8579
Lonchaea|[204]|CNIVD607-14|Diptera|Lonchaeidae|BOLD:ACL2722
Lonchaeinae|[205]|CNIVH441-14|Diptera|Lonchaeidae|BOLD:ACR5670
Philygria vittipennis|[206]|CNIVD454-14|Diptera|Ephydridae|BOLD:AAP6349
Ephydridae|[207]|CNIVB165-14|Diptera|Ephydridae|BOLD:AAV4043
Drosophila|[208]|CNIVA356-14|Diptera|Drosophilidae|BOLD:AAA2674
Drosophila neotestacea|[209]|CNIVA536-14|Diptera|Drosophilidae|BOLD:AAC7070
Drosophilinae|[210]|CNIVA510-14|Diptera|Drosophilidae|BOLD:ACR4500
Suillia apicalis|[211]|CNIVE029-14|Diptera|Heleomyzidae|BOLD:ACO5135
Iteaphila macquarti|[212]|CNIVD972-14|Diptera|Empididae|BOLD:AAL8966
Empidinae|[213]|CNIVA570-14|Diptera|Empididae|BOLD:ACR4106
Drosophila|[214]|CNIVB850-14|Diptera|Drosophilidae|BOLD:ACC5507
Drosophilidae|[215]|CNIVD967-14|Diptera|Drosophilidae|BOLD:ACI5129
Scaptomyza|[216]|CNIVE168-14|Diptera|Drosophilidae|BOLD:ACP9277
Heleomyzinae|[217]|CNIVA041-14|Diptera|Heleomyzidae|BOLD:AAU5513
Tephrochlamys|[218]|CNIVB024-14|Diptera|Heleomyzidae|BOLD:ACR7646
Rhagionidae|[219]|CNIVC010-14|Diptera|Rhagionidae|BOLD:AAL8104
Pipunculus hertzogi|[220]|CNIVH476-14|Diptera|Pipunculidae|BOLD:AAE4793
Oxycera centralis|[221]|CNIVD091-14|Diptera|Stratiomyidae|BOLD:AAI3016
Chalarus decorus|[222]|CNIVH223-14|Diptera|Pipunculidae|BOLD:AAG1657
Tomosvaryella|[223]|CNIVH616-14|Diptera|Pipunculidae|BOLD:AAG1656
Tomosvaryella|[224]|CNIVC452-14|Diptera|Pipunculidae|BOLD:AAG1659
Dorylomorpha|[225]|CNIVD1338-14|Diptera|Pipunculidae|BOLD:ABY5401
Sylvicola fuscatus|[226]|CNIVA043-14|Diptera|Anisopodidae|BOLD:AAM6391
Empididae|[227]|CNIVD1312-14|Diptera|Empididae|BOLD:ACR4127
Bicellaria|[228]|CNIVH536-14|Diptera|Hybotidae|BOLD:AAF9807
Platypalpus nr. hyaenoides|[229]|CNIVD365-14|Diptera|Hybotidae|BOLD:AAF9886
Hybotidae|[230]|CNIVD573-14|Diptera|Hybotidae|BOLD:AAM6652
Scatopsidae|[231]|CNIVD707-14|Diptera|Scatopsidae|BOLD:ACA2677
Limnophila|[232]|CNIVH004-14|Diptera|Limoniidae|BOLD:AAC6871
Clinocera aucta|[233]|CNIVB522-14|Diptera|Empididae|BOLD:ACR3835
Empidinae|[234]|CNIVD622-14|Diptera|Empididae|BOLD:ACR4272
Hilara|[235]|CNIVD478-14|Diptera|Empididae|BOLD:ACR4601
Hilara|[236]|CNIVB022-14|Diptera|Empididae|BOLD:ACR4986
Rhamphomyia fascipennis|[237]|CNIVF207-14|Diptera|Empididae|BOLD:ACP3656
Rhamphomyia|[238]|CNIVD850-14|Diptera|Empididae|BOLD:AAM7328
Rhamphomyia|[239]|CNIVH361-14|Diptera|Empididae|BOLD:ACL2912
Heleodromia pullata|[240]|CNIVD872-14|Diptera|Brachystomatidae|BOLD:ABA1473
Rhamphomyia|[241]|CNIVD986-14|Diptera|Empididae|BOLD:ACL4887
Empididae|[242]|CNIVD392-14|Diptera|Empididae|BOLD:ACR4023
Empididae|[243]|CNIVH119-14|Diptera|Empididae|BOLD:ACR7432
Rhamphomyia|[244]|CNIVH433-14|Diptera|Empididae|BOLD:ACL4392
Rhamphomyia|[245]|CNIVH095-14|Diptera|Empididae|BOLD:AAM7327
Rhamphomyia|[246]|CNIVC261-14|Diptera|Empididae|BOLD:ACL4405
Rhamphomyia|[247]|CNIVB808-14|Diptera|Empididae|BOLD:AAL7821
Empidinae|[248]|CNIVD768-14|Diptera|Empididae|BOLD:ACR3858
Rhamphomyia|[249]|CNIVB015-14|Diptera|Empididae|BOLD:ACL2694
Empidinae|[250]|CNIVD682-14|Diptera|Empididae|BOLD:ACR4066
Rhamphomyia|[251]|CNIVG009-14|Diptera|Empididae|BOLD:ACL2502
Rhamphomyia|[252]|CNIVD107-14|Diptera|Empididae|BOLD:AAF9804
Empidinae|[253]|CNIVD077-14|Diptera|Empididae|BOLD:ACR7276
Empis|[254]|CNIVD040-14|Diptera|Empididae|BOLD:ABY0327
Rhamphomyia|[255]|CNIVH547-14|Diptera|Empididae|BOLD:AAF9800
Rhamphomyia|[256]|CNIVD752-14|Diptera|Empididae|BOLD:ACR4159
Rhamphomyia unguiculata|[257]|CNIVD147-14|Diptera|Empididae|BOLD:ACK2489
Rhamphomyia|[258]|CNIVD961-14|Diptera|Empididae|BOLD:ACL2693
Rhamphomyia|[259]|CNIVH328-14|Diptera|Empididae|BOLD:AAF9879
Rhamphomyia|[260]|CNIVD106-14|Diptera|Empididae|BOLD:ACR7552
Trichotanypus posticalis|[261]|CNIVB1377-14|Diptera|Chironomidae|BOLD:AAE8611
Procladius|[262]|CNIVB879-14|Diptera|Chironomidae|BOLD:AAD7251
Procladius sp. ES06|[263]|CNIVH210-14|Diptera|Chironomidae|BOLD:AAF6804
Limoniidae|[264]|CNIVB1329-14|Diptera|Limoniidae|BOLD:AAP8632
Campsicnemus|[265]|CNIVF263-14|Diptera|Dolichopodidae|BOLD:ABY9817
Medetera|[266]|CNIVH570-14|Diptera|Dolichopodidae|BOLD:AAG9685
Rhaphium glaciale|[267]|CNIVD129-14|Diptera|Dolichopodidae|BOLD:ACB3278
Rhaphium|[268]|CNIVC013-14|Diptera|Dolichopodidae|BOLD:ACB3336
Dolichopodidae|[269]|CNIVD159-14|Diptera|Dolichopodidae|BOLD:ABY6165
Dolichopodidae|[270]|CNIVH044-14|Diptera|Dolichopodidae|BOLD:ACR8970
Ceratopogonidae|[271]|CNIVH546-14|Diptera|Ceratopogonidae|BOLD:ACR4050
Ceratopogonidae|[272]|CNIVD1242-14|Diptera|Ceratopogonidae|BOLD:ACR4470
Limoniidae|[273]|CNIVH537-14|Diptera|Limoniidae|BOLD:ACR6300
Trichoceridae|[274]|CNIVA037-14|Diptera|Trichoceridae|BOLD:ACR7219
Isotoma|[275]|CNIVD1414-14|Entomobryomorpha|Isotomidae|BOLD:ACR4161
Taenionema uinta|[276]|CNIVB1456-14|Plecoptera|Taeniopterygidae|BOLD:AAM9615
Nemouridae|[277]|CNIVH163-14|Plecoptera|Nemouridae|BOLD:ACR7512
Culicinae|[278]|CNIVB031-14|Diptera|Culicidae|BOLD:AAD3254
Aedes|[279]|CNIVH445-14|Diptera|Culicidae|BOLD:AAA3750
Aedes|[280]|CNIVF338-14|Diptera|Culicidae|BOLD:AAA6148
Culicinae|[281]|CNIVD629-14|Diptera|Culicidae|BOLD:AAM4536
Microtendipes|[282]|CNIVD140-14|Diptera|Chironomidae|BOLD:AAG5479
Tanytarsus|[283]|CNIVD224-14|Diptera|Chironomidae|BOLD:ACL8053
Cladotanytarsus|[284]|CNIVD640-14|Diptera|Chironomidae|BOLD:AAN5382
Chironomidae|[285]|CNIVD789-14|Diptera|Chironomidae|BOLD:ACR4225
Tanytarsus anderseni|[286]|CNIVA336-14|Diptera|Chironomidae|BOLD:AAN5388
Tanytarsus|[287]|CNIVD150-14|Diptera|Chironomidae|BOLD:AAG5486
Tanytarsus|[288]|CNIVF185-14|Diptera|Chironomidae|BOLD:ACB8829
Chironomidae|[289]|CNIVH319-14|Diptera|Chironomidae|BOLD:ACR5789
Paracladopelma winnelli|[290]|CNIVB711-14|Diptera|Chironomidae|BOLD:AAK4963

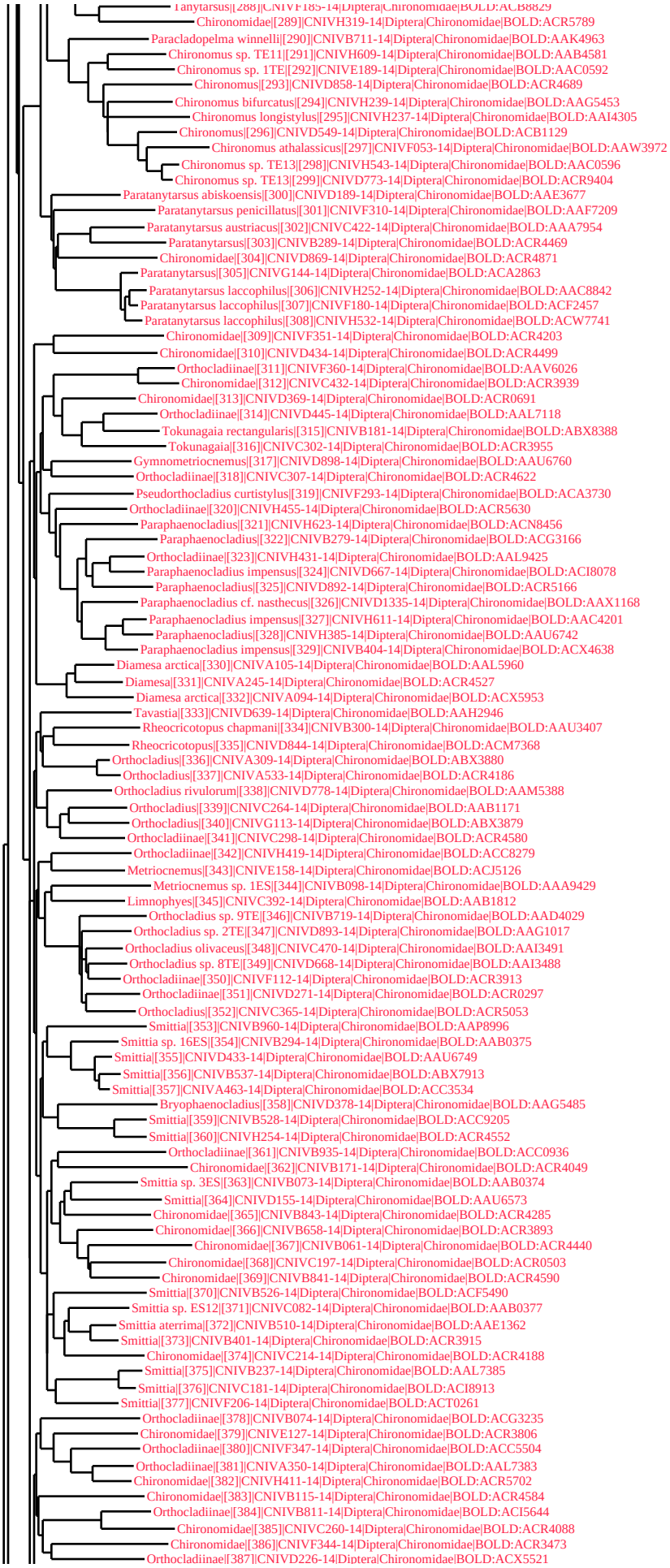
Tanytarsus|[288]|CNIVF185-14|Diptera|Chironomidae|BOLD:ACB8829
Chironomidae|[289]|CNIVH319-14|Diptera|Chironomidae|BOLD:ACR5789
Paracladopelma winnelli|[290]|CNIVB711-14|Diptera|Chironomidae|BOLD:AAK4963
Chironomus sp. TE11|[291]|CNIVH609-14|Diptera|Chironomidae|BOLD:AAB4581
Chironomus sp. 1TE|[292]|CNIVE189-14|Diptera|Chironomidae|BOLD:AAC0592
Chironomus|[293]|CNIVD858-14|Diptera|Chironomidae|BOLD:ACR4689
Chironomus bifurcatus|[294]|CNIVH239-14|Diptera|Chironomidae|BOLD:AAG5453
Chironomus longistylus|[295]|CNIVH237-14|Diptera|Chironomidae|BOLD:AAI4305
Chironomus|[296]|CNIVD549-14|Diptera|Chironomidae|BOLD:ACB1129
Chironomus athalassicus|[297]|CNIVF053-14|Diptera|Chironomidae|BOLD:AAW3972
Chironomus sp. TE13|[298]|CNIVH543-14|Diptera|Chironomidae|BOLD:AAC0596
Chironomus sp. TE13|[299]|CNIVD773-14|Diptera|Chironomidae|BOLD:ACR9404
Paratanytarsus abiskoensis|[300]|CNIVD189-14|Diptera|Chironomidae|BOLD:AAE3677
Paratanytarsus penicillatus|[301]|CNIVF310-14|Diptera|Chironomidae|BOLD:AAF7209
Paratanytarsus austriacus|[302]|CNIVC422-14|Diptera|Chironomidae|BOLD:AAA7954
Paratanytarsus|[303]|CNIVB289-14|Diptera|Chironomidae|BOLD:ACR4469
Chironomidae|[304]|CNIVD869-14|Diptera|Chironomidae|BOLD:ACR4871
Paratanytarsus|[305]|CNIVG144-14|Diptera|Chironomidae|BOLD:ACA2863
Paratanytarsus laccophilus|[306]|CNIVH252-14|Diptera|Chironomidae|BOLD:AAC8842
Paratanytarsus laccophilus|[307]|CNIVF180-14|Diptera|Chironomidae|BOLD:ACF2457
Paratanytarsus laccophilus|[308]|CNIVH532-14|Diptera|Chironomidae|BOLD:ACW7741
Chironomidae|[309]|CNIVF351-14|Diptera|Chironomidae|BOLD:ACR4203
Chironomidae|[310]|CNIVD434-14|Diptera|Chironomidae|BOLD:ACR4499
Orthocladiinae|[311]|CNIVF360-14|Diptera|Chironomidae|BOLD:AAV6026
Chironomidae|[312]|CNIVC432-14|Diptera|Chironomidae|BOLD:ACR3939
Chironomidae|[313]|CNIVD369-14|Diptera|Chironomidae|BOLD:ACR0691
Orthocladiinae|[314]|CNIVD445-14|Diptera|Chironomidae|BOLD:AAL7118
Tokunagaia rectangularis|[315]|CNIVB181-14|Diptera|Chironomidae|BOLD:ABX8388
Tokunagaia|[316]|CNIVC302-14|Diptera|Chironomidae|BOLD:ACR3955
Gymnometriocnemus|[317]|CNIVD898-14|Diptera|Chironomidae|BOLD:AAU6760
Orthocladiinae|[318]|CNIVC307-14|Diptera|Chironomidae|BOLD:ACR4622
Pseudorthocladius curtistylus|[319]|CNIVF293-14|Diptera|Chironomidae|BOLD:ACA3730
Orthocladiinae|[320]|CNIVH455-14|Diptera|Chironomidae|BOLD:ACR5630
Paraphaenocladius|[321]|CNIVH623-14|Diptera|Chironomidae|BOLD:ACN8456
Paraphaenocladius|[322]|CNIVB279-14|Diptera|Chironomidae|BOLD:ACG3166
Orthocladiinae|[323]|CNIVH431-14|Diptera|Chironomidae|BOLD:AAL9425
Paraphaenocladius impensus|[324]|CNIVD667-14|Diptera|Chironomidae|BOLD:ACI8078
Paraphaenocladius|[325]|CNIVD892-14|Diptera|Chironomidae|BOLD:ACR5166
Paraphaenocladius cf. nasthecus|[326]|CNIVD1335-14|Diptera|Chironomidae|BOLD:AAX1168
Paraphaenocladius impensus|[327]|CNIVH611-14|Diptera|Chironomidae|BOLD:AAC4201
Paraphaenocladius|[328]|CNIVH385-14|Diptera|Chironomidae|BOLD:AAU6742
Paraphaenocladius impensus|[329]|CNIVB404-14|Diptera|Chironomidae|BOLD:ACX4638
Diamesa arctica|[330]|CNIVA105-14|Diptera|Chironomidae|BOLD:AAL5960
Diamesa|[331]|CNIVA245-14|Diptera|Chironomidae|BOLD:ACR4527
Diamesa arctica|[332]|CNIVA094-14|Diptera|Chironomidae|BOLD:ACX5953
Tavastia|[333]|CNIVD639-14|Diptera|Chironomidae|BOLD:AAH2946
Rheocricotopus chapmani|[334]|CNIVB300-14|Diptera|Chironomidae|BOLD:AAU3407
Rheocricotopus|[335]|CNIVD844-14|Diptera|Chironomidae|BOLD:ACM7368
Orthocladius|[336]|CNIVA309-14|Diptera|Chironomidae|BOLD:ABX3880
Orthocladius|[337]|CNIVA533-14|Diptera|Chironomidae|BOLD:ACR4186
Orthocladius rivulorum|[338]|CNIVD778-14|Diptera|Chironomidae|BOLD:AAM5388
Orthocladius|[339]|CNIVC264-14|Diptera|Chironomidae|BOLD:AAB1171
Orthocladius|[340]|CNIVG113-14|Diptera|Chironomidae|BOLD:ABX3879
Orthocladiinae|[341]|CNIVC298-14|Diptera|Chironomidae|BOLD:ACR4580
Orthocladiinae|[342]|CNIVH419-14|Diptera|Chironomidae|BOLD:ACC8279
Metriocnemus|[343]|CNIVE158-14|Diptera|Chironomidae|BOLD:ACJ5126
Metriocnemus sp. 1ES|[344]|CNIVB098-14|Diptera|Chironomidae|BOLD:AAA9429
Limnophyes|[345]|CNIVC392-14|Diptera|Chironomidae|BOLD:AAB1812
Orthocladius sp. 9TE|[346]|CNIVB719-14|Diptera|Chironomidae|BOLD:AAD4029
Orthocladius sp. 2TE|[347]|CNIVD893-14|Diptera|Chironomidae|BOLD:AAG1017
Orthocladius olivaceus|[348]|CNIVC470-14|Diptera|Chironomidae|BOLD:AAI3491
Orthocladius sp. 8TE|[349]|CNIVD668-14|Diptera|Chironomidae|BOLD:AAI3488
Orthocladiinae|[350]|CNIVF112-14|Diptera|Chironomidae|BOLD:ACR3913
Orthocladiinae|[351]|CNIVD271-14|Diptera|Chironomidae|BOLD:ACR0297
Orthocladius|[352]|CNIVC365-14|Diptera|Chironomidae|BOLD:ACR5053
Smittia|[353]|CNIVB960-14|Diptera|Chironomidae|BOLD:AAP8996
Smittia sp. 16ES|[354]|CNIVB294-14|Diptera|Chironomidae|BOLD:AAB0375
Smittia|[355]|CNIVD433-14|Diptera|Chironomidae|BOLD:AAU6749
Smittia|[356]|CNIVB537-14|Diptera|Chironomidae|BOLD:ABX7913
Smittia|[357]|CNIVA463-14|Diptera|Chironomidae|BOLD:ACC3534
Bryophaenocladius|[358]|CNIVD378-14|Diptera|Chironomidae|BOLD:AAG5485
Smittia|[359]|CNIVB528-14|Diptera|Chironomidae|BOLD:ACC9205
Smittia|[360]|CNIVH254-14|Diptera|Chironomidae|BOLD:ACR4552
Orthocladiinae|[361]|CNIVB935-14|Diptera|Chironomidae|BOLD:ACC0936
Chironomidae|[362]|CNIVB171-14|Diptera|Chironomidae|BOLD:ACR4049
Smittia sp. 3ES|[363]|CNIVB073-14|Diptera|Chironomidae|BOLD:AAB0374
Smittia|[364]|CNIVD155-14|Diptera|Chironomidae|BOLD:AAU6573
Chironomidae|[365]|CNIVB843-14|Diptera|Chironomidae|BOLD:ACR4285
Chironomidae|[366]|CNIVB658-14|Diptera|Chironomidae|BOLD:ACR3893
Chironomidae|[367]|CNIVB061-14|Diptera|Chironomidae|BOLD:ACR4440
Chironomidae|[368]|CNIVC197-14|Diptera|Chironomidae|BOLD:ACR0503
Chironomidae|[369]|CNIVB841-14|Diptera|Chironomidae|BOLD:ACR4590
Smittia|[370]|CNIVB526-14|Diptera|Chironomidae|BOLD:ACF5490
Smittia sp. ES12|[371]|CNIVC082-14|Diptera|Chironomidae|BOLD:AAB0377
Smittia aterrima|[372]|CNIVB510-14|Diptera|Chironomidae|BOLD:AAE1362
Smittia|[373]|CNIVB401-14|Diptera|Chironomidae|BOLD:ACR3915
Chironomidae|[374]|CNIVC214-14|Diptera|Chironomidae|BOLD:ACR4188
Smittia|[375]|CNIVB237-14|Diptera|Chironomidae|BOLD:AAL7385
Smittia|[376]|CNIVC181-14|Diptera|Chironomidae|BOLD:ACI8913
Smittia|[377]|CNIVF206-14|Diptera|Chironomidae|BOLD:ACT0261
Orthocladiinae|[378]|CNIVB074-14|Diptera|Chironomidae|BOLD:ACG3235
Chironomidae|[379]|CNIVE127-14|Diptera|Chironomidae|BOLD:ACR3806
Orthocladiinae|[380]|CNIVF347-14|Diptera|Chironomidae|BOLD:ACC5504
Orthocladiinae|[381]|CNIVA350-14|Diptera|Chironomidae|BOLD:AAL7383
Chironomidae|[382]|CNIVH411-14|Diptera|Chironomidae|BOLD:ACR5702
Chironomidae|[383]|CNIVB115-14|Diptera|Chironomidae|BOLD:ACR4584
Orthocladiinae|[384]|CNIVB811-14|Diptera|Chironomidae|BOLD:ACI5644
Chironomidae|[385]|CNIVC260-14|Diptera|Chironomidae|BOLD:ACR4088
Chironomidae|[386]|CNIVF344-14|Diptera|Chironomidae|BOLD:ACR3473
Orthocladiinae|[387]|CNIVD226-14|Diptera|Chironomidae|BOLD:ACX5521

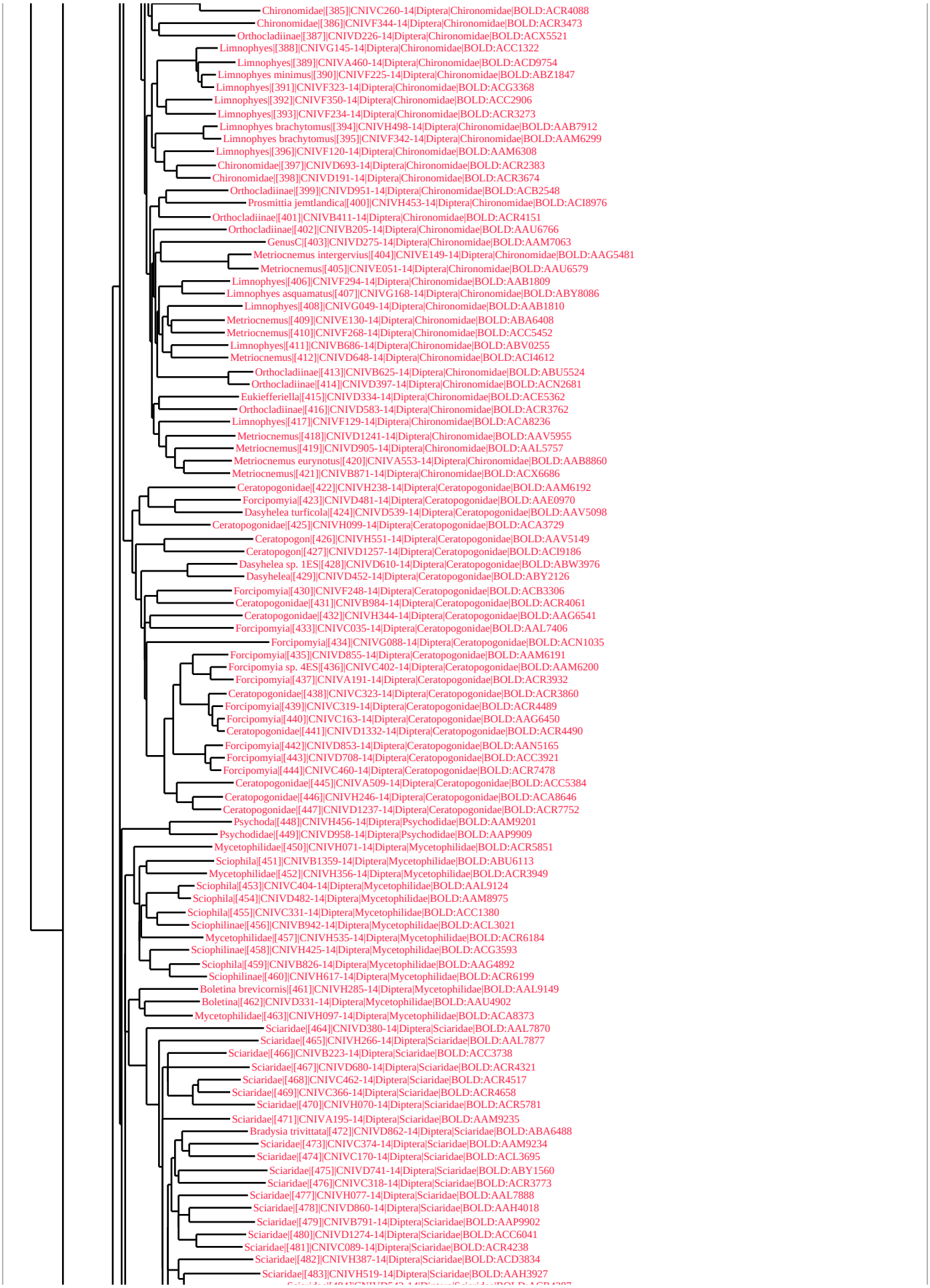
Chironomidae|[385]|CNIVC260-14|Diptera|Chironomidae|BOLD:ACR4088
Chironomidae|[386]|CNIVF344-14|Diptera|Chironomidae|BOLD:ACR3473
Orthocladiinae|[387]|CNIVD226-14|Diptera|Chironomidae|BOLD:ACX5521
Limnophyes|[388]|CNIVG145-14|Diptera|Chironomidae|BOLD:ACC1322
Limnophyes|[389]|CNIVA460-14|Diptera|Chironomidae|BOLD:ACD9754
Limnophyes minimus|[390]|CNIVF225-14|Diptera|Chironomidae|BOLD:ABZ1847
Limnophyes|[391]|CNIVF323-14|Diptera|Chironomidae|BOLD:ACG3368
Limnophyes|[392]|CNIVF350-14|Diptera|Chironomidae|BOLD:ACC2906
Limnophyes|[393]|CNIVF234-14|Diptera|Chironomidae|BOLD:ACR3273
Limnophyes brachytomus|[394]|CNIVH498-14|Diptera|Chironomidae|BOLD:AAB7912
Limnophyes brachytomus|[395]|CNIVF342-14|Diptera|Chironomidae|BOLD:AAM6299
Limnophyes|[396]|CNIVF120-14|Diptera|Chironomidae|BOLD:AAM6308
Chironomidae|[397]|CNIVD693-14|Diptera|Chironomidae|BOLD:ACR2383
Chironomidae|[398]|CNIVD191-14|Diptera|Chironomidae|BOLD:ACR3674
Orthocladiinae|[399]|CNIVD951-14|Diptera|Chironomidae|BOLD:ACB2548
Prosmittia jemtlandica|[400]|CNIVH453-14|Diptera|Chironomidae|BOLD:ACI8976
Orthocladiinae|[401]|CNIVB411-14|Diptera|Chironomidae|BOLD:ACR4151
Orthocladiinae|[402]|CNIVB205-14|Diptera|Chironomidae|BOLD:AAU6766
GenusC|[403]|CNIVD275-14|Diptera|Chironomidae|BOLD:AAM7063
Metriocnemus intergervius|[404]|CNIVE149-14|Diptera|Chironomidae|BOLD:AAG5481
Metriocnemus|[405]|CNIVE051-14|Diptera|Chironomidae|BOLD:AAU6579
Limnophyes|[406]|CNIVF294-14|Diptera|Chironomidae|BOLD:AAB1809
Limnophyes asquamatus|[407]|CNIVG168-14|Diptera|Chironomidae|BOLD:ABY8086
Limnophyes|[408]|CNIVG049-14|Diptera|Chironomidae|BOLD:AAB1810
Metriocnemus|[409]|CNIVE130-14|Diptera|Chironomidae|BOLD:ABA6408
Metriocnemus|[410]|CNIVF268-14|Diptera|Chironomidae|BOLD:ACC5452
Limnophyes|[411]|CNIVB686-14|Diptera|Chironomidae|BOLD:ABV0255
Metriocnemus|[412]|CNIVD648-14|Diptera|Chironomidae|BOLD:ACI4612
Orthocladiinae|[413]|CNIVB625-14|Diptera|Chironomidae|BOLD:ABU5524
Orthocladiinae|[414]|CNIVD397-14|Diptera|Chironomidae|BOLD:ACN2681
Eukiefferiella|[415]|CNIVD334-14|Diptera|Chironomidae|BOLD:ACE5362
Orthocladiinae|[416]|CNIVD583-14|Diptera|Chironomidae|BOLD:ACR3762
Limnophyes|[417]|CNIVF129-14|Diptera|Chironomidae|BOLD:ACA8236
Metriocnemus|[418]|CNIVD1241-14|Diptera|Chironomidae|BOLD:AAV5955
Metriocnemus|[419]|CNIVD905-14|Diptera|Chironomidae|BOLD:AAL5757
Metriocnemus eurynotus|[420]|CNIVA553-14|Diptera|Chironomidae|BOLD:AAB8860
Metriocnemus|[421]|CNIVB871-14|Diptera|Chironomidae|BOLD:ACX6686
Ceratopogonidae|[422]|CNIVH238-14|Diptera|Ceratopogonidae|BOLD:AAM6192
Forcipomyia|[423]|CNIVD481-14|Diptera|Ceratopogonidae|BOLD:AAE0970
Dasyhelea turficola|[424]|CNIVD539-14|Diptera|Ceratopogonidae|BOLD:AAV5098
Ceratopogonidae|[425]|CNIVH099-14|Diptera|Ceratopogonidae|BOLD:ACA3729
Ceratopogon|[426]|CNIVH551-14|Diptera|Ceratopogonidae|BOLD:AAV5149
Ceratopogon|[427]|CNIVD1257-14|Diptera|Ceratopogonidae|BOLD:ACI9186
Dasyhelea sp. 1ES|[428]|CNIVD610-14|Diptera|Ceratopogonidae|BOLD:ABW3976
Dasyhelea|[429]|CNIVD452-14|Diptera|Ceratopogonidae|BOLD:ABY2126
Forcipomyia|[430]|CNIVF248-14|Diptera|Ceratopogonidae|BOLD:ACB3306
Ceratopogonidae|[431]|CNIVB984-14|Diptera|Ceratopogonidae|BOLD:ACR4061
Ceratopogonidae|[432]|CNIVH344-14|Diptera|Ceratopogonidae|BOLD:AAG6541
Forcipomyia|[433]|CNIVC035-14|Diptera|Ceratopogonidae|BOLD:AAL7406
Forcipomyia|[434]|CNIVG088-14|Diptera|Ceratopogonidae|BOLD:ACN1035
Forcipomyia|[435]|CNIVD855-14|Diptera|Ceratopogonidae|BOLD:AAM6191
Forcipomyia sp. 4ES|[436]|CNIVC402-14|Diptera|Ceratopogonidae|BOLD:AAM6200
Forcipomyia|[437]|CNIVA191-14|Diptera|Ceratopogonidae|BOLD:ACR3932
Ceratopogonidae|[438]|CNIVC323-14|Diptera|Ceratopogonidae|BOLD:ACR3860
Forcipomyia|[439]|CNIVC319-14|Diptera|Ceratopogonidae|BOLD:ACR4489
Forcipomyia|[440]|CNIVC163-14|Diptera|Ceratopogonidae|BOLD:AAG6450
Ceratopogonidae|[441]|CNIVD1332-14|Diptera|Ceratopogonidae|BOLD:ACR4490
Forcipomyia|[442]|CNIVD853-14|Diptera|Ceratopogonidae|BOLD:AAN5165
Forcipomyia|[443]|CNIVD708-14|Diptera|Ceratopogonidae|BOLD:ACC3921
Forcipomyia|[444]|CNIVC460-14|Diptera|Ceratopogonidae|BOLD:ACR7478
Ceratopogonidae|[445]|CNIVA509-14|Diptera|Ceratopogonidae|BOLD:ACC5384
Ceratopogonidae|[446]|CNIVH246-14|Diptera|Ceratopogonidae|BOLD:ACA8646
Ceratopogonidae|[447]|CNIVD1237-14|Diptera|Ceratopogonidae|BOLD:ACR7752
Psychoda|[448]|CNIVH456-14|Diptera|Psychodidae|BOLD:AAM9201
Psychodidae|[449]|CNIVD958-14|Diptera|Psychodidae|BOLD:AAP9909
Mycetophilidae|[450]|CNIVH071-14|Diptera|Mycetophilidae|BOLD:ACR5851
Sciophila|[451]|CNIVB1359-14|Diptera|Mycetophilidae|BOLD:ABU6113
Mycetophilidae|[452]|CNIVH356-14|Diptera|Mycetophilidae|BOLD:ACR3949
Sciophila|[453]|CNIVC404-14|Diptera|Mycetophilidae|BOLD:AAL9124
Sciophila|[454]|CNIVD482-14|Diptera|Mycetophilidae|BOLD:AAM8975
Sciophila|[455]|CNIVC331-14|Diptera|Mycetophilidae|BOLD:ACC1380
Sciophilinae|[456]|CNIVB942-14|Diptera|Mycetophilidae|BOLD:ACL3021
Mycetophilidae|[457]|CNIVH535-14|Diptera|Mycetophilidae|BOLD:ACR6184
Sciophilinae|[458]|CNIVH425-14|Diptera|Mycetophilidae|BOLD:ACG3593
Sciophila|[459]|CNIVB826-14|Diptera|Mycetophilidae|BOLD:AAG4892
Sciophilinae|[460]|CNIVH617-14|Diptera|Mycetophilidae|BOLD:ACR6199
Boletina brevicornis|[461]|CNIVH285-14|Diptera|Mycetophilidae|BOLD:AAL9149
Boletina|[462]|CNIVD331-14|Diptera|Mycetophilidae|BOLD:AAU4902
Mycetophilidae|[463]|CNIVH097-14|Diptera|Mycetophilidae|BOLD:ACA8373
Sciaridae|[464]|CNIVD380-14|Diptera|Sciaridae|BOLD:AAL7870
Sciaridae|[465]|CNIVH266-14|Diptera|Sciaridae|BOLD:AAL7877
Sciaridae|[466]|CNIVB223-14|Diptera|Sciaridae|BOLD:ACC3738
Sciaridae|[467]|CNIVD680-14|Diptera|Sciaridae|BOLD:ACR4321
Sciaridae|[468]|CNIVC462-14|Diptera|Sciaridae|BOLD:ACR4517
Sciaridae|[469]|CNIVC366-14|Diptera|Sciaridae|BOLD:ACR4658
Sciaridae|[470]|CNIVH070-14|Diptera|Sciaridae|BOLD:ACR5781
Sciaridae|[471]|CNIVA195-14|Diptera|Sciaridae|BOLD:AAM9235
Bradysia trivittata|[472]|CNIVD862-14|Diptera|Sciaridae|BOLD:ABA6488
Sciaridae|[473]|CNIVC374-14|Diptera|Sciaridae|BOLD:AAM9234
Sciaridae|[474]|CNIVC170-14|Diptera|Sciaridae|BOLD:ACL3695
Sciaridae|[475]|CNIVD741-14|Diptera|Sciaridae|BOLD:ABY1560
Sciaridae|[476]|CNIVC318-14|Diptera|Sciaridae|BOLD:ACR3773
Sciaridae|[477]|CNIVH077-14|Diptera|Sciaridae|BOLD:AAL7888
Sciaridae|[478]|CNIVD860-14|Diptera|Sciaridae|BOLD:AAH4018
Sciaridae|[479]|CNIVB791-14|Diptera|Sciaridae|BOLD:AAP9902
Sciaridae|[480]|CNIVD1274-14|Diptera|Sciaridae|BOLD:ACC6041
Sciaridae|[481]|CNIVC089-14|Diptera|Sciaridae|BOLD:ACR4238
Sciaridae|[482]|CNIVH387-14|Diptera|Sciaridae|BOLD:ACD3834
Sciaridae|[483]|CNIVH519-14|Diptera|Sciaridae|BOLD:AAH3927

Sciaridae|[482]|CNIVH387-14|Diptera|Sciaridae|BOLD:ACD3834
Sciaridae|[483]|CNIVH519-14|Diptera|Sciaridae|BOLD:AAH3927
Sciaridae|[484]|CNIVD542-14|Diptera|Sciaridae|BOLD:ACR4287
Lycoriella|[485]|CNIVH064-14|Diptera|Sciaridae|BOLD:AAL7874
Sciaridae|[486]|CNIVD650-14|Diptera|Sciaridae|BOLD:AAM9236
Sciaridae|[487]|CNIVD436-14|Diptera|Sciaridae|BOLD:ACR3916
Scatopsciara atomaria|[488]|CNIVC073-14|Diptera|Sciaridae|BOLD:AAH3920
Sciaridae|[489]|CNIVH338-14|Diptera|Sciaridae|BOLD:ACR5997
Sciaridae|[490]|CNIVD1270-14|Diptera|Sciaridae|BOLD:AAP8780
Sciaridae|[491]|CNIVD314-14|Diptera|Sciaridae|BOLD:ACR4117
Sciaridae|[492]|CNIVD830-14|Diptera|Sciaridae|BOLD:AAH4029
Sciaridae|[493]|CNIVD896-14|Diptera|Sciaridae|BOLD:ABA6430
Sciaridae|[494]|CNIVD696-14|Diptera|Sciaridae|BOLD:ACR4148
Sciaridae|[495]|CNIVD1219-14|Diptera|Sciaridae|BOLD:ACI6332
Sciaridae|[496]|CNIVD956-14|Diptera|Sciaridae|BOLD:ACR6944
Sciaridae|[497]|CNIVD949-14|Diptera|Sciaridae|BOLD:AAL7879
Sciaridae|[498]|CNIVD919-14|Diptera|Sciaridae|BOLD:AAH3910
Sciaridae|[499]|CNIVC195-14|Diptera|Sciaridae|BOLD:AAH4013
Sciaridae|[500]|CNIVB521-14|Diptera|Sciaridae|BOLD:AAH3915
Sciaridae|[501]|CNIVC189-14|Diptera|Sciaridae|BOLD:ACR2656
Sciaridae|[502]|CNIVC193-14|Diptera|Sciaridae|BOLD:ABY2191
Sciaridae|[503]|CNIVD1226-14|Diptera|Sciaridae|BOLD:ACR3881
Sciaridae|[504]|CNIVD559-14|Diptera|Sciaridae|BOLD:ACR3964
Sciaridae|[505]|CNIVD735-14|Diptera|Sciaridae|BOLD:ACR4558
Sciaridae|[506]|CNIVD878-14|Diptera|Sciaridae|BOLD:ACR4989
Sciaridae|[507]|CNIVH624-14|Diptera|Sciaridae|BOLD:ACR6002
Sciaridae|[508]|CNIVB867-14|Diptera|Sciaridae|BOLD:AAL7891
Sciaridae|[509]|CNIVH081-14|Diptera|Sciaridae|BOLD:ACR6163
Dichopygina ramosa|[510]|CNIVD424-14|Diptera|Sciaridae|BOLD:ACD9510
Sciaridae|[511]|CNIVD512-14|Diptera|Sciaridae|BOLD:ACP1092
Claustropyga|[512]|CNIVH571-14|Diptera|Sciaridae|BOLD:ACR5835
Sciaridae|[513]|CNIVC284-14|Diptera|Sciaridae|BOLD:ACJ0083
Sciaridae|[514]|CNIVB359-14|Diptera|Sciaridae|BOLD:ACR4655
Sciaridae|[515]|CNIVH403-14|Diptera|Sciaridae|BOLD:AAH4015
Sciaridae|[516]|CNIVB734-14|Diptera|Sciaridae|BOLD:AAP4771
Dichopygina aculeata|[517]|CNIVB821-14|Diptera|Sciaridae|BOLD:ACR6975
Sciaridae|[518]|CNIVH351-14|Diptera|Sciaridae|BOLD:AAH3986
Sciaridae|[519]|CNIVD288-14|Diptera|Sciaridae|BOLD:ACN6096
Sciaridae|[520]|CNIVB312-14|Diptera|Sciaridae|BOLD:AAH3612
Sciaridae|[521]|CNIVB571-14|Diptera|Sciaridae|BOLD:ACS7636
Mycomya|[522]|CNIVD575-14|Diptera|Mycetophilidae|BOLD:AAG4884
Mycomya|[523]|CNIVD804-14|Diptera|Mycetophilidae|BOLD:AAG4983
Sceptonia longiseta|[524]|CNIVC062-14|Diptera|Mycetophilidae|BOLD:AAG4902
Mycetophila luctuosa|[525]|CNIVE046-14|Diptera|Mycetophilidae|BOLD:AAG3628
Mycetophila|[526]|CNIVA038-14|Diptera|Mycetophilidae|BOLD:AAG4872
Mycetophila|[527]|CNIVD565-14|Diptera|Mycetophilidae|BOLD:AAL9141
Mycetophilinae|[528]|CNIVD705-14|Diptera|Mycetophilidae|BOLD:AAM8992
Mycetophila sordida|[529]|CNIVH506-14|Diptera|Mycetophilidae|BOLD:ABA1684
Sceptonia|[530]|CNIVA471-14|Diptera|Mycetophilidae|BOLD:AAP8860
Sceptonia nigra|[531]|CNIVB928-14|Diptera|Mycetophilidae|BOLD:ACF1969
Sceptonia|[532]|CNIVF257-14|Diptera|Mycetophilidae|BOLD:ACP3236
Sceptonia|[533]|CNIVB591-14|Diptera|Mycetophilidae|BOLD:ACR4314
Brevicornu|[534]|CNIVH283-14|Diptera|Mycetophilidae|BOLD:AAL9145
Exechia|[535]|CNIVE050-14|Diptera|Mycetophilidae|BOLD:AAP1822
Exechia frigida|[536]|CNIVB344-14|Diptera|Mycetophilidae|BOLD:AAM9014
Exechia|[537]|CNIVE045-14|Diptera|Mycetophilidae|BOLD:AAL9140
Exechia|[538]|CNIVH414-14|Diptera|Mycetophilidae|BOLD:AAP6498
Exechia unimaculata|[539]|CNIVD774-14|Diptera|Mycetophilidae|BOLD:ABA3388
Cordyla|[540]|CNIVD959-14|Diptera|Mycetophilidae|BOLD:AAP9950
Mycetophilidae|[541]|CNIVA370-14|Diptera|Mycetophilidae|BOLD:ACC0275
Brevicornu|[542]|CNIVH219-14|Diptera|Mycetophilidae|BOLD:AAG4885
Brevicornu|[543]|CNIVF201-14|Diptera|Mycetophilidae|BOLD:AAL9146
Mycetophilidae|[544]|CNIVH059-14|Diptera|Mycetophilidae|BOLD:ACJ0829
Rymosia|[545]|CNIVD303-14|Diptera|Mycetophilidae|BOLD:ACG1604
Phronia|[546]|CNIVB955-14|Diptera|Mycetophilidae|BOLD:ACM0067
Brevicornu|[547]|CNIVD964-14|Diptera|Mycetophilidae|BOLD:AAU4981
Mycetophilidae|[548]|CNIVC459-14|Diptera|Mycetophilidae|BOLD:ACC0519
Allodia|[549]|CNIVB738-14|Diptera|Mycetophilidae|BOLD:ABA1399
Allodia|[550]|CNIVC039-14|Diptera|Mycetophilidae|BOLD:ACR4328
Brevicornu|[551]|CNIVG107-14|Diptera|Mycetophilidae|BOLD:ACR4534
Phronia|[552]|CNIVG091-14|Diptera|Mycetophilidae|BOLD:AAL9132
Phronia|[553]|CNIVB390-14|Diptera|Mycetophilidae|BOLD:AAL9135
Phronia|[554]|CNIVB255-14|Diptera|Mycetophilidae|BOLD:AAP6497
Allodia|[555]|CNIVG116-14|Diptera|Mycetophilidae|BOLD:ACN8654
Allodia adunca|[556]|CNIVH468-14|Diptera|Mycetophilidae|BOLD:ACR4443
Phronia|[557]|CNIVF148-14|Diptera|Mycetophilidae|BOLD:AAU4922
Phronia cinerascens|[558]|CNIVC152-14|Diptera|Mycetophilidae|BOLD:ABA2656
Phronia|[559]|CNIVD631-14|Diptera|Mycetophilidae|BOLD:AAG4873
Phronia|[560]|CNIVA179-14|Diptera|Mycetophilidae|BOLD:ACR3972
Phronia|[561]|CNIVH289-14|Diptera|Mycetophilidae|BOLD:ACT4023
Hemerobius|[562]|CNIVD135-14|Neuroptera|Hemerobiidae|BOLD:AAG0901
Coniopterygidae|[563]|CNIVB1156-14|Neuroptera|Coniopterygidae|BOLD:ACC4114
Phloeostiba lapponica|[564]|CNIVD1352-14|Coleoptera|Staphylinidae|BOLD:AAG4317
Phloeostiba lapponica|[565]|CNIVD1340-14|Coleoptera|Staphylinidae|BOLD:AAP7044
Staphylinidae|[566]|CNIVA645-14|Coleoptera|Staphylinidae|BOLD:ACR3765
Epuraea|[567]|CNIVD1358-14|Coleoptera|Nitidulidae|BOLD:AAP7069
Corticarina minuta|[568]|CNIVB1124-14|Coleoptera|Latridiidae|BOLD:ACD4236
Acmaeops proteus|[569]|CNIVD052-14|Coleoptera|Cerambycidae|BOLD:AAB2742
Didion punctatum|[570]|CNIVH739-14|Coleoptera|Coccinellidae|BOLD:AAG4502
Adalia bipunctata|[571]|CNIVB1123-14|Coleoptera|Coccinellidae|BOLD:AAH3288
Caenocara scymnoides|[572]|CNIVD1345-14|Coleoptera|Ptinidae|BOLD:AAH0077
Rhagonycha mandibularis|[573]|CNIVD136-14|Coleoptera|Cantharidae|BOLD:AAH0912
Podabrus lapponicus|[574]|CNIVG038-14|Coleoptera|Cantharidae|BOLD:ACD1483
Cryptophagidae|[575]|CNIVH738-14|Coleoptera|Cryptophagidae|BOLD:ACR6031
Curculionidae|[576]|CNIVD1355-14|Coleoptera|Curculionidae|BOLD:ACR5143
Curculionidae|[577]|CNIVB042-14|Coleoptera|Curculionidae|BOLD:ACR7332
Cyphon variabilis|[578]|CNIVH737-14|Coleoptera|Scirtidae|BOLD:ACX4619
Stigmella betulicola|[579]|CNIVD1291-14|Lepidoptera|Nepticulidae|BOLD:ACB7893
Stigmella|[580]|CNIVH728-14|Lepidoptera|Nepticulidae|BOLD:AAH4281

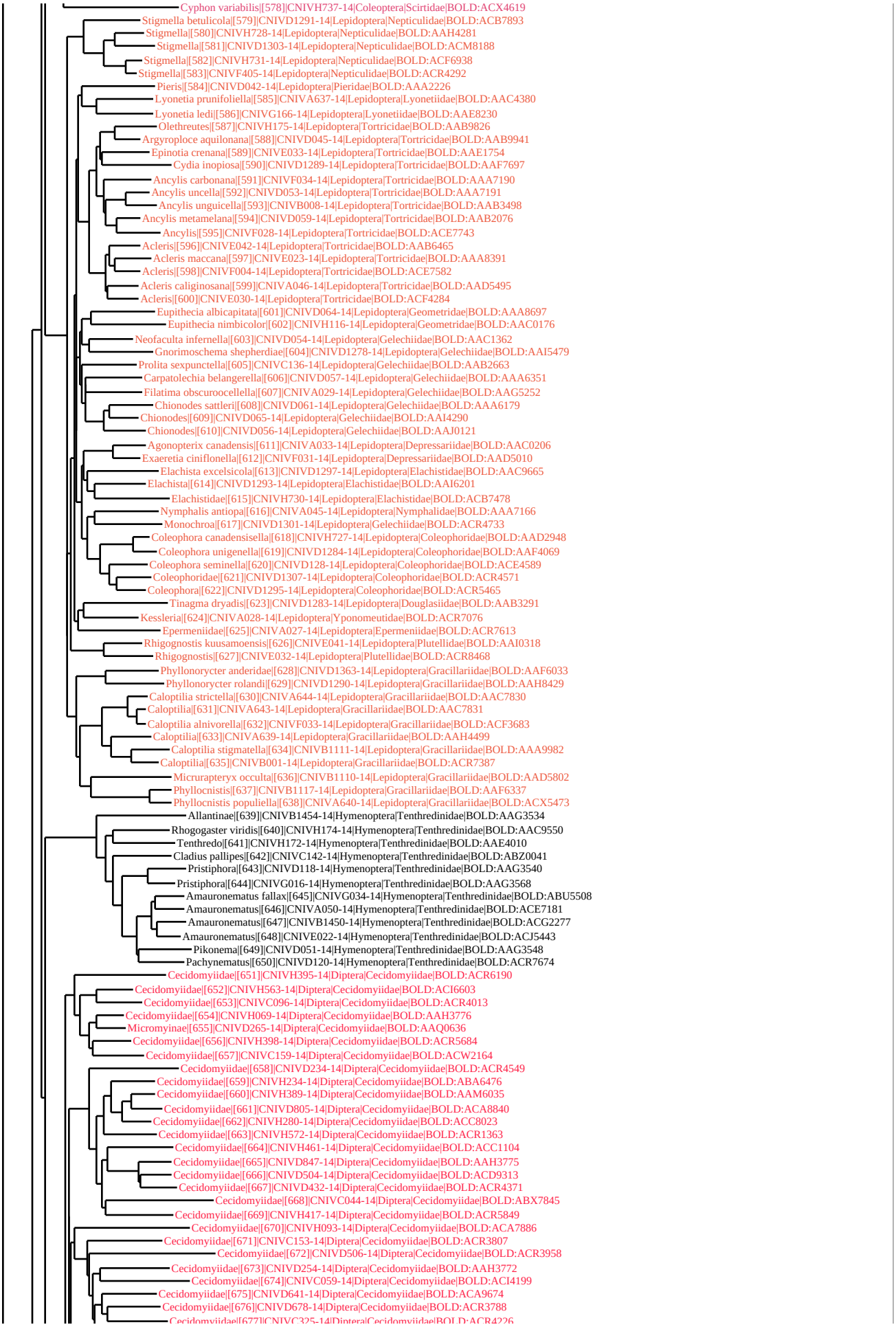
Cyphon variabilis|[578]|CNIVH737-14|Coleoptera|Scirtidae|BOLD:ACX4619
Stigmella betulicola|[579]|CNIVD1291-14|Lepidoptera|Nepticulidae|BOLD:ACB7893
Stigmella|[580]|CNIVH728-14|Lepidoptera|Nepticulidae|BOLD:AAH4281
Stigmella|[581]|CNIVD1303-14|Lepidoptera|Nepticulidae|BOLD:ACM8188
Stigmella|[582]|CNIVH731-14|Lepidoptera|Nepticulidae|BOLD:ACF6938
Stigmella|[583]|CNIVF405-14|Lepidoptera|Nepticulidae|BOLD:ACR4292
Pieris|[584]|CNIVD042-14|Lepidoptera|Pieridae|BOLD:AAA2226
Lyonetia prunifoliella|[585]|CNIVA637-14|Lepidoptera|Lyonetiidae|BOLD:AAC4380
Lyonetia ledi|[586]|CNIVG166-14|Lepidoptera|Lyonetiidae|BOLD:AAE8230
Olethreutes|[587]|CNIVH175-14|Lepidoptera|Tortricidae|BOLD:AAB9826
Argyroploce aquilonana|[588]|CNIVD045-14|Lepidoptera|Tortricidae|BOLD:AAB9941
Epinotia crenana|[589]|CNIVE033-14|Lepidoptera|Tortricidae|BOLD:AAE1754
Cydia inopiosa|[590]|CNIVD1289-14|Lepidoptera|Tortricidae|BOLD:AAF7697
Ancylis carbonana|[591]|CNIVF034-14|Lepidoptera|Tortricidae|BOLD:AAA7190
Ancylis uncella|[592]|CNIVD053-14|Lepidoptera|Tortricidae|BOLD:AAA7191
Ancylis unguicella|[593]|CNIVB008-14|Lepidoptera|Tortricidae|BOLD:AAB3498
Ancylis metamelana|[594]|CNIVD059-14|Lepidoptera|Tortricidae|BOLD:AAB2076
Ancylis|[595]|CNIVF028-14|Lepidoptera|Tortricidae|BOLD:ACE7743
Acleris|[596]|CNIVE042-14|Lepidoptera|Tortricidae|BOLD:AAB6465
Acleris maccana|[597]|CNIVE023-14|Lepidoptera|Tortricidae|BOLD:AAA8391
Acleris|[598]|CNIVF004-14|Lepidoptera|Tortricidae|BOLD:ACE7582
Acleris caliginosana|[599]|CNIVA046-14|Lepidoptera|Tortricidae|BOLD:AAD5495
Acleris|[600]|CNIVE030-14|Lepidoptera|Tortricidae|BOLD:ACF4284
Eupithecia albicapitata|[601]|CNIVD064-14|Lepidoptera|Geometridae|BOLD:AAA8697
Eupithecia nimbicolor|[602]|CNIVH116-14|Lepidoptera|Geometridae|BOLD:AAC0176
Neofaculta infernella|[603]|CNIVD054-14|Lepidoptera|Gelechiidae|BOLD:AAC1362
Gnorimoschema shepherdiae|[604]|CNIVD1278-14|Lepidoptera|Gelechiidae|BOLD:AAI5479
Prolita sexpunctella|[605]|CNIVC136-14|Lepidoptera|Gelechiidae|BOLD:AAB2663
Carpatolechia belangerella|[606]|CNIVD057-14|Lepidoptera|Gelechiidae|BOLD:AAA6351
Filatima obscuroocellella|[607]|CNIVA029-14|Lepidoptera|Gelechiidae|BOLD:AAG5252
Chionodes sattleri|[608]|CNIVD061-14|Lepidoptera|Gelechiidae|BOLD:AAA6179
Chionodes|[609]|CNIVD065-14|Lepidoptera|Gelechiidae|BOLD:AAI4290
Chionodes|[610]|CNIVD056-14|Lepidoptera|Gelechiidae|BOLD:AAJ0121
Agonopterix canadensis|[611]|CNIVA033-14|Lepidoptera|Depressariidae|BOLD:AAC0206
Exaeretia ciniflonella|[612]|CNIVF031-14|Lepidoptera|Depressariidae|BOLD:AAD5010
Elachista excelsicola|[613]|CNIVD1297-14|Lepidoptera|Elachistidae|BOLD:AAC9665
Elachista|[614]|CNIVD1293-14|Lepidoptera|Elachistidae|BOLD:AAI6201
Elachistidae|[615]|CNIVH730-14|Lepidoptera|Elachistidae|BOLD:ACB7478
Nymphalis antiopa|[616]|CNIVA045-14|Lepidoptera|Nymphalidae|BOLD:AAA7166
Monochroa|[617]|CNIVD1301-14|Lepidoptera|Gelechiidae|BOLD:ACR4733
Coleophora canadensisella|[618]|CNIVH727-14|Lepidoptera|Coleophoridae|BOLD:AAD2948
Coleophora unigenella|[619]|CNIVD1284-14|Lepidoptera|Coleophoridae|BOLD:AAF4069
Coleophora seminella|[620]|CNIVD128-14|Lepidoptera|Coleophoridae|BOLD:ACE4589
Coleophoridae|[621]|CNIVD1307-14|Lepidoptera|Coleophoridae|BOLD:ACR4571
Coleophora|[622]|CNIVD1295-14|Lepidoptera|Coleophoridae|BOLD:ACR5465
Tinagma dryadis|[623]|CNIVD1283-14|Lepidoptera|Douglasiidae|BOLD:AAB3291
Kessleria|[624]|CNIVA028-14|Lepidoptera|Yponomeutidae|BOLD:ACR7076
Epermeniidae|[625]|CNIVA027-14|Lepidoptera|Epermeniidae|BOLD:ACR7613
Rhigognostis kuusamoensis|[626]|CNIVE041-14|Lepidoptera|Plutellidae|BOLD:AAI0318
Rhigognostis|[627]|CNIVE032-14|Lepidoptera|Plutellidae|BOLD:ACR8468
Phyllonorycter anderidae|[628]|CNIVD1363-14|Lepidoptera|Gracillariidae|BOLD:AAF6033
Phyllonorycter rolandi|[629]|CNIVD1290-14|Lepidoptera|Gracillariidae|BOLD:AAH8429
Caloptilia strictella|[630]|CNIVA644-14|Lepidoptera|Gracillariidae|BOLD:AAC7830
Caloptilia|[631]|CNIVA643-14|Lepidoptera|Gracillariidae|BOLD:AAC7831
Caloptilia alnivorella|[632]|CNIVF033-14|Lepidoptera|Gracillariidae|BOLD:ACF3683
Caloptilia|[633]|CNIVA639-14|Lepidoptera|Gracillariidae|BOLD:AAH4499
Caloptilia stigmatella|[634]|CNIVB1111-14|Lepidoptera|Gracillariidae|BOLD:AAA9982
Caloptilia|[635]|CNIVB001-14|Lepidoptera|Gracillariidae|BOLD:ACR7387
Micrurapteryx occulta|[636]|CNIVB1110-14|Lepidoptera|Gracillariidae|BOLD:AAD5802
Phyllocnistis|[637]|CNIVB1117-14|Lepidoptera|Gracillariidae|BOLD:AAF6337
Phyllocnistis populiella|[638]|CNIVA640-14|Lepidoptera|Gracillariidae|BOLD:ACX5473
Allantinae|[639]|CNIVB1454-14|Hymenoptera|Tenthredinidae|BOLD:AAG3534
Rhogogaster viridis|[640]|CNIVH174-14|Hymenoptera|Tenthredinidae|BOLD:AAC9550
Tenthredo|[641]|CNIVH172-14|Hymenoptera|Tenthredinidae|BOLD:AAE4010
Cladius pallipes|[642]|CNIVC142-14|Hymenoptera|Tenthredinidae|BOLD:ABZ0041
Pristiphora|[643]|CNIVD118-14|Hymenoptera|Tenthredinidae|BOLD:AAG3540
Pristiphora|[644]|CNIVG016-14|Hymenoptera|Tenthredinidae|BOLD:AAG3568
Amauronematus fallax|[645]|CNIVG034-14|Hymenoptera|Tenthredinidae|BOLD:ABU5508
Amauronematus|[646]|CNIVA050-14|Hymenoptera|Tenthredinidae|BOLD:ACE7181
Amauronematus|[647]|CNIVB1450-14|Hymenoptera|Tenthredinidae|BOLD:ACG2277
Amauronematus|[648]|CNIVE022-14|Hymenoptera|Tenthredinidae|BOLD:ACJ5443
Pikonema|[649]|CNIVD051-14|Hymenoptera|Tenthredinidae|BOLD:AAG3548
Pachynematus|[650]|CNIVD120-14|Hymenoptera|Tenthredinidae|BOLD:ACR7674
Cecidomyiidae|[651]|CNIVH395-14|Diptera|Cecidomyiidae|BOLD:ACR6190
Cecidomyiidae|[652]|CNIVH563-14|Diptera|Cecidomyiidae|BOLD:ACI6603
Cecidomyiidae|[653]|CNIVC096-14|Diptera|Cecidomyiidae|BOLD:ACR4013
Cecidomyiidae|[654]|CNIVH069-14|Diptera|Cecidomyiidae|BOLD:AAH3776
Micromyinae|[655]|CNIVD265-14|Diptera|Cecidomyiidae|BOLD:AAQ0636
Cecidomyiidae|[656]|CNIVH398-14|Diptera|Cecidomyiidae|BOLD:ACR5684
Cecidomyiidae|[657]|CNIVC159-14|Diptera|Cecidomyiidae|BOLD:ACW2164
Cecidomyiidae|[658]|CNIVD234-14|Diptera|Cecidomyiidae|BOLD:ACR4549
Cecidomyiidae|[659]|CNIVH234-14|Diptera|Cecidomyiidae|BOLD:ABA6476
Cecidomyiidae|[660]|CNIVH389-14|Diptera|Cecidomyiidae|BOLD:AAM6035
Cecidomyiidae|[661]|CNIVD805-14|Diptera|Cecidomyiidae|BOLD:ACA8840
Cecidomyiidae|[662]|CNIVH280-14|Diptera|Cecidomyiidae|BOLD:ACC8023
Cecidomyiidae|[663]|CNIVH572-14|Diptera|Cecidomyiidae|BOLD:ACR1363
Cecidomyiidae|[664]|CNIVH461-14|Diptera|Cecidomyiidae|BOLD:ACC1104
Cecidomyiidae|[665]|CNIVD847-14|Diptera|Cecidomyiidae|BOLD:AAH3775
Cecidomyiidae|[666]|CNIVD504-14|Diptera|Cecidomyiidae|BOLD:ACD9313
Cecidomyiidae|[667]|CNIVD432-14|Diptera|Cecidomyiidae|BOLD:ACR4371
Cecidomyiidae|[668]|CNIVC044-14|Diptera|Cecidomyiidae|BOLD:ABX7845
Cecidomyiidae|[669]|CNIVH417-14|Diptera|Cecidomyiidae|BOLD:ACR5849
Cecidomyiidae|[670]|CNIVH093-14|Diptera|Cecidomyiidae|BOLD:ACA7886
Cecidomyiidae|[671]|CNIVC153-14|Diptera|Cecidomyiidae|BOLD:ACR3807
Cecidomyiidae|[672]|CNIVD506-14|Diptera|Cecidomyiidae|BOLD:ACR3958
Cecidomyiidae|[673]|CNIVD254-14|Diptera|Cecidomyiidae|BOLD:AAH3772
Cecidomyiidae|[674]|CNIVC059-14|Diptera|Cecidomyiidae|BOLD:ACI4199
Cecidomyiidae|[675]|CNIVD641-14|Diptera|Cecidomyiidae|BOLD:ACA9674
Cecidomyiidae|[676]|CNIVD678-14|Diptera|Cecidomyiidae|BOLD:ACR3788
Cecidomyiidae|[677]|CNIVC325-14|Diptera|Cecidomyiidae|BOLD:ACR4226

Cecidomyiidae|[675]|CNIVD641-14|Diptera|Cecidomyiidae|BOLD:ACA9674
Cecidomyiidae|[676]|CNIVD678-14|Diptera|Cecidomyiidae|BOLD:ACR3788
Cecidomyiidae|[677]|CNIVC325-14|Diptera|Cecidomyiidae|BOLD:ACR4226
Cecidomyiidae|[678]|CNIVG092-14|Diptera|Cecidomyiidae|BOLD:ACR5866
Cecidomyiidae|[679]|CNIVH236-14|Diptera|Cecidomyiidae|BOLD:AAP9035
Cecidomyiidae|[680]|CNIVD259-14|Diptera|Cecidomyiidae|BOLD:ACI3280
Cecidomyiidae|[681]|CNIVB1358-14|Diptera|Cecidomyiidae|BOLD:ACR4102
Cecidomyiidae|[682]|CNIVD800-14|Diptera|Cecidomyiidae|BOLD:ACR3903
Cecidomyiidae|[683]|CNIVH251-14|Diptera|Cecidomyiidae|BOLD:AAU6569
Cecidomyiidae|[684]|CNIVD643-14|Diptera|Cecidomyiidae|BOLD:ACR4607
Cecidomyiidae|[685]|CNIVD671-14|Diptera|Cecidomyiidae|BOLD:ACR3761
Cecidomyiidae|[686]|CNIVD810-14|Diptera|Cecidomyiidae|BOLD:ACR4988
Cecidomyiidae|[687]|CNIVC083-14|Diptera|Cecidomyiidae|BOLD:ACI6844
Cecidomyiidae|[688]|CNIVC336-14|Diptera|Cecidomyiidae|BOLD:ACR4253
Cecidomyiidae|[689]|CNIVD1260-14|Diptera|Cecidomyiidae|BOLD:ACR4491
Cecidomyiidae|[690]|CNIVD1333-14|Diptera|Cecidomyiidae|BOLD:ACR4664
Cecidomyiidae|[691]|CNIVB387-14|Diptera|Cecidomyiidae|BOLD:ACR3822
Cecidomyiidae|[692]|CNIVH586-14|Diptera|Cecidomyiidae|BOLD:AAM6080
Cecidomyiidae|[693]|CNIVH544-14|Diptera|Cecidomyiidae|BOLD:ACR3981
Cecidomyiidae|[694]|CNIVD537-14|Diptera|Cecidomyiidae|BOLD:ACN3519
Cecidomyiidae|[695]|CNIVD428-14|Diptera|Cecidomyiidae|BOLD:ACR4099
Cecidomyiidae|[696]|CNIVH577-14|Diptera|Cecidomyiidae|BOLD:AAH3636
Cecidomyiidae|[697]|CNIVD170-14|Diptera|Cecidomyiidae|BOLD:ACR4493
Cecidomyiidae|[698]|CNIVD548-14|Diptera|Cecidomyiidae|BOLD:ACR4668
Cecidomyiidae|[699]|CNIVC308-14|Diptera|Cecidomyiidae|BOLD:ACR4241
Neurolyga|[700]|CNIVD1254-14|Diptera|Cecidomyiidae|BOLD:ACI4319
Neurolyga|[701]|CNIVD891-14|Diptera|Cecidomyiidae|BOLD:ACR5015
Cecidomyiidae|[702]|CNIVC160-14|Diptera|Cecidomyiidae|BOLD:ACR4227
Cecidomyiidae|[703]|CNIVD863-14|Diptera|Cecidomyiidae|BOLD:ACC7598
Cecidomyiidae|[704]|CNIVD691-14|Diptera|Cecidomyiidae|BOLD:ACB1079
Cecidomyiidae|[705]|CNIVD666-14|Diptera|Cecidomyiidae|BOLD:ACC7611
Cecidomyiidae|[706]|CNIVD139-14|Diptera|Cecidomyiidae|BOLD:ACR4487
Cecidomyiidae|[707]|CNIVH371-14|Diptera|Cecidomyiidae|BOLD:AAP5345
Cecidomyiidae|[708]|CNIVD572-14|Diptera|Cecidomyiidae|BOLD:ACR4178
Cecidomyiidae|[709]|CNIVH495-14|Diptera|Cecidomyiidae|BOLD:ACR5810
Cecidomyiidae|[710]|CNIVB549-14|Diptera|Cecidomyiidae|BOLD:ACC0999
Cecidomyiidae|[711]|CNIVD621-14|Diptera|Cecidomyiidae|BOLD:ACR4210
Cecidomyiidae|[712]|CNIVD348-14|Diptera|Cecidomyiidae|BOLD:AAL7424
Cecidomyiidae|[713]|CNIVC373-14|Diptera|Cecidomyiidae|BOLD:ACR4048
Cecidomyiidae|[714]|CNIVH607-14|Diptera|Cecidomyiidae|BOLD:ACR6297
Cecidomyiidae|[715]|CNIVC063-14|Diptera|Cecidomyiidae|BOLD:ACB2524
Cecidomyiidae|[716]|CNIVD675-14|Diptera|Cecidomyiidae|BOLD:ACB2751
Cecidomyiidae|[717]|CNIVD962-14|Diptera|Cecidomyiidae|BOLD:ACR3812
Cecidomyiidae|[718]|CNIVD231-14|Diptera|Cecidomyiidae|BOLD:ACR4422
Cecidomyiidae|[719]|CNIVG055-14|Diptera|Cecidomyiidae|BOLD:ACR5654
Cecidomyiidae|[720]|CNIVH346-14|Diptera|Cecidomyiidae|BOLD:ACR6046
Cecidomyiidae|[721]|CNIVH100-14|Diptera|Cecidomyiidae|BOLD:ACA8371
Cecidomyiidae|[722]|CNIVD339-14|Diptera|Cecidomyiidae|BOLD:ABY0116
Cecidomyiidae|[723]|CNIVD423-14|Diptera|Cecidomyiidae|BOLD:ACR3800
Cecidomyiidae|[724]|CNIVD841-14|Diptera|Cecidomyiidae|BOLD:ACR3892
Cecidomyiidae|[725]|CNIVD732-14|Diptera|Cecidomyiidae|BOLD:AAV5603
Cecidomyiidae|[726]|CNIVD523-14|Diptera|Cecidomyiidae|BOLD:ACR4554
Cecidomyiidae|[727]|CNIVC226-14|Diptera|Cecidomyiidae|BOLD:ABX8329
Cecidomyiidae|[728]|CNIVC446-14|Diptera|Cecidomyiidae|BOLD:ACR4032
Cecidomyiidae|[729]|CNIVD912-14|Diptera|Cecidomyiidae|BOLD:ACC3096
Cecidomyiidae|[730]|CNIVD322-14|Diptera|Cecidomyiidae|BOLD:ACR4217
Cecidomyiidae|[731]|CNIVC077-14|Diptera|Cecidomyiidae|BOLD:ACR3924
Cecidomyiidae|[732]|CNIVD278-14|Diptera|Cecidomyiidae|BOLD:ACR4379
Cecidomyiidae|[733]|CNIVC200-14|Diptera|Cecidomyiidae|BOLD:ACR4512
Cecidomyiidae|[734]|CNIVD825-14|Diptera|Cecidomyiidae|BOLD:ACR5446
Cecidomyiidae|[735]|CNIVD963-14|Diptera|Cecidomyiidae|BOLD:ACR3911
Cecidomyiidae|[736]|CNIVD895-14|Diptera|Cecidomyiidae|BOLD:ACR4567
Cecidomyiidae|[737]|CNIVD920-14|Diptera|Cecidomyiidae|BOLD:ABX7925
Cecidomyiidae|[738]|CNIVD1311-14|Diptera|Cecidomyiidae|BOLD:ACR5209
Cecidomyiidae|[739]|CNIVD468-14|Diptera|Cecidomyiidae|BOLD:ACR3869
Cecidomyiidae|[740]|CNIVD856-14|Diptera|Cecidomyiidae|BOLD:ACR5155
Cecidomyiidae|[741]|CNIVC268-14|Diptera|Cecidomyiidae|BOLD:ACR4322
Cecidomyiidae|[742]|CNIVD940-14|Diptera|Cecidomyiidae|BOLD:ACR4631
Cecidomyiidae|[743]|CNIVH470-14|Diptera|Cecidomyiidae|BOLD:ACR5823
Cecidomyiidae|[744]|CNIVD1216-14|Diptera|Cecidomyiidae|BOLD:ACR7020
Cecidomyiidae|[745]|CNIVD479-14|Diptera|Cecidomyiidae|BOLD:ACP8383
Cecidomyiidae|[746]|CNIVD673-14|Diptera|Cecidomyiidae|BOLD:ACR3750
Cecidomyiidae|[747]|CNIVD576-14|Diptera|Cecidomyiidae|BOLD:ACR4428
Cecidomyiidae|[748]|CNIVC584-14|Diptera|Cecidomyiidae|BOLD:ACR5029
Cecidomyiidae|[749]|CNIVD1218-14|Diptera|Cecidomyiidae|BOLD:ACR7472
Cecidomyiidae|[750]|CNIVD461-14|Diptera|Cecidomyiidae|BOLD:ACR3785
Cecidomyiidae|[751]|CNIVD1243-14|Diptera|Cecidomyiidae|BOLD:ACR4089
Cecidomyiidae|[752]|CNIVD690-14|Diptera|Cecidomyiidae|BOLD:ACC2265
Cecidomyiidae|[753]|CNIVH503-14|Diptera|Cecidomyiidae|BOLD:ACE1179
Cecidomyiidae|[754]|CNIVD1269-14|Diptera|Cecidomyiidae|BOLD:AAH3617
Cecidomyiidae|[755]|CNIVD323-14|Diptera|Cecidomyiidae|BOLD:AAH3778
Cecidomyiidae|[756]|CNIVD425-14|Diptera|Cecidomyiidae|BOLD:ACL3499
Asteromyia|[757]|CNIVH409-14|Diptera|Cecidomyiidae|BOLD:ACM3155
Cecidomyiidae|[758]|CNIVD507-14|Diptera|Cecidomyiidae|BOLD:ACR3907
Cecidomyiidae|[759]|CNIVB175-14|Diptera|Cecidomyiidae|BOLD:AAL7454
Cecidomyiidae|[760]|CNIVD374-14|Diptera|Cecidomyiidae|BOLD:ACR3917
Cecidomyiidae|[761]|CNIVD248-14|Diptera|Cecidomyiidae|BOLD:ABY0533
Cecidomyiidae|[762]|CNIVD1310-14|Diptera|Cecidomyiidae|BOLD:AAI2659
Cecidomyiidae|[763]|CNIVD876-14|Diptera|Cecidomyiidae|BOLD:AAM6107
Cecidomyiidae|[764]|CNIVD590-14|Diptera|Cecidomyiidae|BOLD:ACI4278
Cecidomyiidae|[765]|CNIVH589-14|Diptera|Cecidomyiidae|BOLD:ACJ4096
Cecidomyiidae|[766]|CNIVD435-14|Diptera|Cecidomyiidae|BOLD:AAU6765
Cecidomyiidae|[767]|CNIVD744-14|Diptera|Cecidomyiidae|BOLD:ACJ5434
Cecidomyiidae|[768]|CNIVD1326-14|Diptera|Cecidomyiidae|BOLD:ACB0503
Cecidomyiidae|[769]|CNIVD1323-14|Diptera|Cecidomyiidae|BOLD:ACD9204
Cecidomyiidae|[770]|CNIVD852-14|Diptera|Cecidomyiidae|BOLD:ACR3908
Cecidomyiidae|[771]|CNIVC162-14|Diptera|Cecidomyiidae|BOLD:ACR3970
Cecidomyiidae|[772]|CNIVD219-14|Diptera|Cecidomyiidae|BOLD:ACR4518
Cecidomyiidae|[773]|CNIVD890-14|Diptera|Cecidomyiidae|BOLD:ACM1296

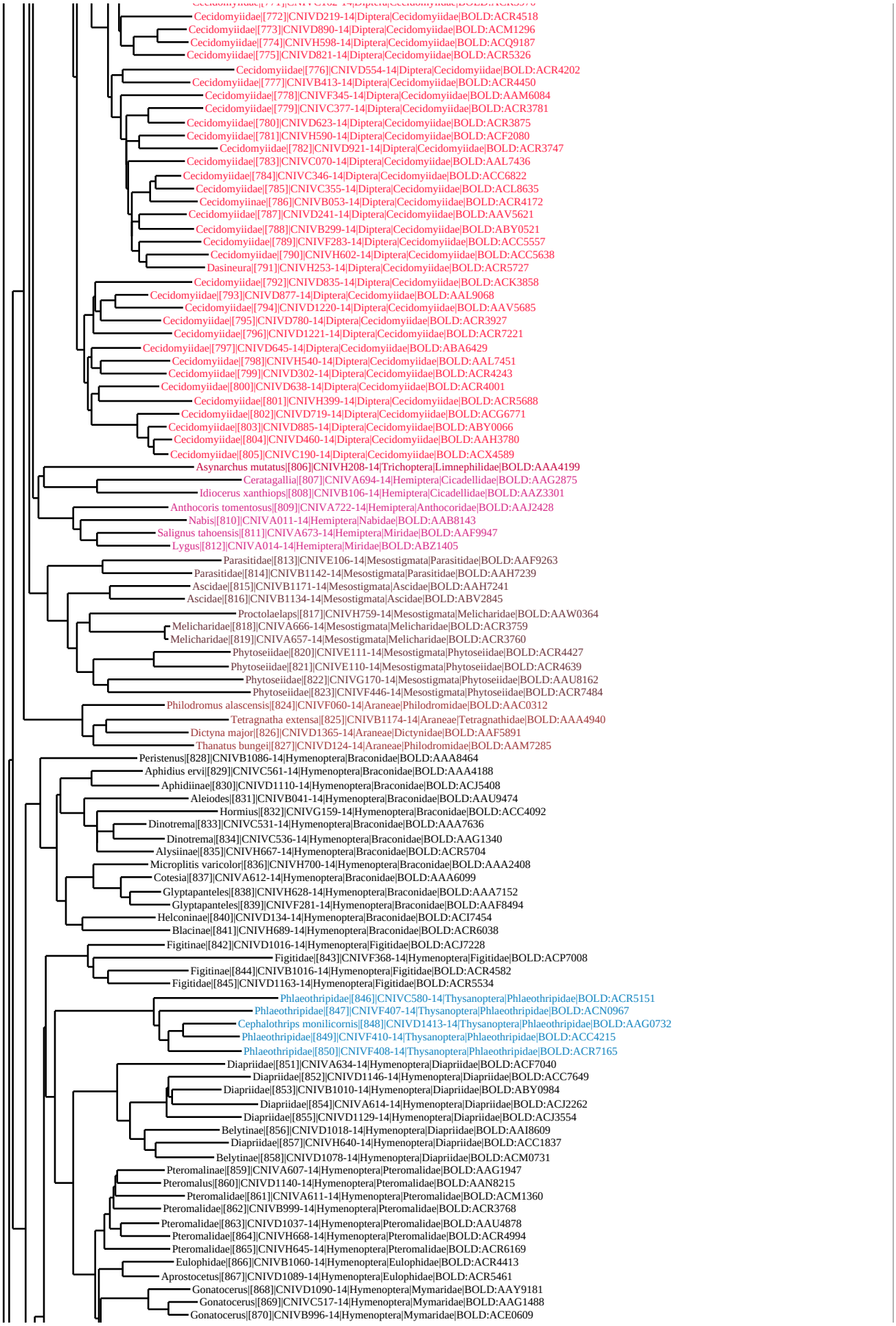
Cecidomyiidae|[772]|CNIVD219-14|Diptera|Cecidomyiidae|BOLD:ACR4518
Cecidomyiidae|[773]|CNIVD890-14|Diptera|Cecidomyiidae|BOLD:ACM1296
Cecidomyiidae|[774]|CNIVH598-14|Diptera|Cecidomyiidae|BOLD:ACQ9187
Cecidomyiidae|[775]|CNIVD821-14|Diptera|Cecidomyiidae|BOLD:ACR5326
Cecidomyiidae|[776]|CNIVD554-14|Diptera|Cecidomyiidae|BOLD:ACR4202
Cecidomyiidae|[777]|CNIVB413-14|Diptera|Cecidomyiidae|BOLD:ACR4450
Cecidomyiidae|[778]|CNIVF345-14|Diptera|Cecidomyiidae|BOLD:AAM6084
Cecidomyiidae|[779]|CNIVC377-14|Diptera|Cecidomyiidae|BOLD:ACR3781
Cecidomyiidae|[780]|CNIVD623-14|Diptera|Cecidomyiidae|BOLD:ACR3875
Cecidomyiidae|[781]|CNIVH590-14|Diptera|Cecidomyiidae|BOLD:ACF2080
Cecidomyiidae|[782]|CNIVD921-14|Diptera|Cecidomyiidae|BOLD:ACR3747
Cecidomyiidae|[783]|CNIVC070-14|Diptera|Cecidomyiidae|BOLD:AAL7436
Cecidomyiidae|[784]|CNIVC346-14|Diptera|Cecidomyiidae|BOLD:ACC6822
Cecidomyiidae|[785]|CNIVC355-14|Diptera|Cecidomyiidae|BOLD:ACL8635
Cecidomyiinae|[786]|CNIVB053-14|Diptera|Cecidomyiidae|BOLD:ACR4172
Cecidomyiidae|[787]|CNIVD241-14|Diptera|Cecidomyiidae|BOLD:AAV5621
Cecidomyiidae|[788]|CNIVB299-14|Diptera|Cecidomyiidae|BOLD:ABY0521
Cecidomyiidae|[789]|CNIVF283-14|Diptera|Cecidomyiidae|BOLD:ACC5557
Cecidomyiidae|[790]|CNIVH602-14|Diptera|Cecidomyiidae|BOLD:ACC5638
Dasineura|[791]|CNIVH253-14|Diptera|Cecidomyiidae|BOLD:ACR5727
Cecidomyiidae|[792]|CNIVD835-14|Diptera|Cecidomyiidae|BOLD:ACK3858
Cecidomyiidae|[793]|CNIVD877-14|Diptera|Cecidomyiidae|BOLD:AAL9068
Cecidomyiidae|[794]|CNIVD1220-14|Diptera|Cecidomyiidae|BOLD:AAV5685
Cecidomyiidae|[795]|CNIVD780-14|Diptera|Cecidomyiidae|BOLD:ACR3927
Cecidomyiidae|[796]|CNIVD1221-14|Diptera|Cecidomyiidae|BOLD:ACR7221
Cecidomyiidae|[797]|CNIVD645-14|Diptera|Cecidomyiidae|BOLD:ABA6429
Cecidomyiidae|[798]|CNIVH540-14|Diptera|Cecidomyiidae|BOLD:AAL7451
Cecidomyiidae|[799]|CNIVD302-14|Diptera|Cecidomyiidae|BOLD:ACR4243
Cecidomyiidae|[800]|CNIVD638-14|Diptera|Cecidomyiidae|BOLD:ACR4001
Cecidomyiidae|[801]|CNIVH399-14|Diptera|Cecidomyiidae|BOLD:ACR5688
Cecidomyiidae|[802]|CNIVD719-14|Diptera|Cecidomyiidae|BOLD:ACG6771
Cecidomyiidae|[803]|CNIVD885-14|Diptera|Cecidomyiidae|BOLD:ABY0066
Cecidomyiidae|[804]|CNIVD460-14|Diptera|Cecidomyiidae|BOLD:AAH3780
Cecidomyiidae|[805]|CNIVC190-14|Diptera|Cecidomyiidae|BOLD:ACX4589
Asynarchus mutatus|[806]|CNIVH208-14|Trichoptera|Limnephilidae|BOLD:AAA4199
Ceratagallia|[807]|CNIVA694-14|Hemiptera|Cicadellidae|BOLD:AAG2875
Idiocerus xanthiops|[808]|CNIVB106-14|Hemiptera|Cicadellidae|BOLD:AAZ3301
Anthocoris tomentosus|[809]|CNIVA722-14|Hemiptera|Anthocoridae|BOLD:AAJ2428
Nabis|[810]|CNIVA011-14|Hemiptera|Nabidae|BOLD:AAB8143
Salignus tahoensis|[811]|CNIVA673-14|Hemiptera|Miridae|BOLD:AAF9947
Lygus|[812]|CNIVA014-14|Hemiptera|Miridae|BOLD:ABZ1405
Parasitidae|[813]|CNIVE106-14|Mesostigmata|Parasitidae|BOLD:AAF9263
Parasitidae|[814]|CNIVB1142-14|Mesostigmata|Parasitidae|BOLD:AAH7239
Ascidae|[815]|CNIVB1171-14|Mesostigmata|Ascidae|BOLD:AAH7241
Ascidae|[816]|CNIVB1134-14|Mesostigmata|Ascidae|BOLD:ABV2845
Proctolaelaps|[817]|CNIVH759-14|Mesostigmata|Melicharidae|BOLD:AAW0364
Melicharidae|[818]|CNIVA666-14|Mesostigmata|Melicharidae|BOLD:ACR3759
Melicharidae|[819]|CNIVA657-14|Mesostigmata|Melicharidae|BOLD:ACR3760
Phytoseiidae|[820]|CNIVE111-14|Mesostigmata|Phytoseiidae|BOLD:ACR4427
Phytoseiidae|[821]|CNIVE110-14|Mesostigmata|Phytoseiidae|BOLD:ACR4639
Phytoseiidae|[822]|CNIVG170-14|Mesostigmata|Phytoseiidae|BOLD:AAU8162
Phytoseiidae|[823]|CNIVF446-14|Mesostigmata|Phytoseiidae|BOLD:ACR7484
Philodromus alascensis|[824]|CNIVF060-14|Araneae|Philodromidae|BOLD:AAC0312
Tetragnatha extensa|[825]|CNIVB1174-14|Araneae|Tetragnathidae|BOLD:AAA4940
Dictyna major|[826]|CNIVD1365-14|Araneae|Dictynidae|BOLD:AAF5891
Thanatus bungei|[827]|CNIVD124-14|Araneae|Philodromidae|BOLD:AAM7285
Peristenus|[828]|CNIVB1086-14|Hymenoptera|Braconidae|BOLD:AAA8464
Aphidius ervi|[829]|CNIVC561-14|Hymenoptera|Braconidae|BOLD:AAA4188
Aphidiinae|[830]|CNIVD1110-14|Hymenoptera|Braconidae|BOLD:ACJ5408
Aleiodes|[831]|CNIVB041-14|Hymenoptera|Braconidae|BOLD:AAU9474
Hormius|[832]|CNIVG159-14|Hymenoptera|Braconidae|BOLD:ACC4092
Dinotrema|[833]|CNIVC531-14|Hymenoptera|Braconidae|BOLD:AAA7636
Dinotrema|[834]|CNIVC536-14|Hymenoptera|Braconidae|BOLD:AAG1340
Alysiinae|[835]|CNIVH667-14|Hymenoptera|Braconidae|BOLD:ACR5704
Microplitis varicolor|[836]|CNIVH700-14|Hymenoptera|Braconidae|BOLD:AAA2408
Cotesia|[837]|CNIVA612-14|Hymenoptera|Braconidae|BOLD:AAA6099
Glyptapanteles|[838]|CNIVH628-14|Hymenoptera|Braconidae|BOLD:AAA7152
Glyptapanteles|[839]|CNIVF281-14|Hymenoptera|Braconidae|BOLD:AAF8494
Helconinae|[840]|CNIVD134-14|Hymenoptera|Braconidae|BOLD:ACI7454
Blacinae|[841]|CNIVH689-14|Hymenoptera|Braconidae|BOLD:ACR6038
Figitinae|[842]|CNIVD1016-14|Hymenoptera|Figitidae|BOLD:ACJ7228
Figitidae|[843]|CNIVF368-14|Hymenoptera|Figitidae|BOLD:ACP7008
Figitinae|[844]|CNIVB1016-14|Hymenoptera|Figitidae|BOLD:ACR4582
Figitidae|[845]|CNIVD1163-14|Hymenoptera|Figitidae|BOLD:ACR5534
Phlaeothripidae|[846]|CNIVC580-14|Thysanoptera|Phlaeothripidae|BOLD:ACR5151
Phlaeothripidae|[847]|CNIVF407-14|Thysanoptera|Phlaeothripidae|BOLD:ACN0967
Cephalothrips monilicornis|[848]|CNIVD1413-14|Thysanoptera|Phlaeothripidae|BOLD:AAG0732
Phlaeothripidae|[849]|CNIVF410-14|Thysanoptera|Phlaeothripidae|BOLD:ACC4215
Phlaeothripidae|[850]|CNIVF408-14|Thysanoptera|Phlaeothripidae|BOLD:ACR7165
Diapriidae|[851]|CNIVA634-14|Hymenoptera|Diapriidae|BOLD:ACF7040
Diapriidae|[852]|CNIVD1146-14|Hymenoptera|Diapriidae|BOLD:ACC7649
Diapriidae|[853]|CNIVB1010-14|Hymenoptera|Diapriidae|BOLD:ABY0984
Diapriidae|[854]|CNIVA614-14|Hymenoptera|Diapriidae|BOLD:ACJ2262
Diapriidae|[855]|CNIVD1129-14|Hymenoptera|Diapriidae|BOLD:ACJ3554
Belytinae|[856]|CNIVD1018-14|Hymenoptera|Diapriidae|BOLD:AAI8609
Diapriidae|[857]|CNIVH640-14|Hymenoptera|Diapriidae|BOLD:ACC1837
Belytinae|[858]|CNIVD1078-14|Hymenoptera|Diapriidae|BOLD:ACM0731
Pteromalinae|[859]|CNIVA607-14|Hymenoptera|Pteromalidae|BOLD:AAG1947
Pteromalus|[860]|CNIVD1140-14|Hymenoptera|Pteromalidae|BOLD:AAN8215
Pteromalidae|[861]|CNIVA611-14|Hymenoptera|Pteromalidae|BOLD:ACM1360
Pteromalidae|[862]|CNIVB999-14|Hymenoptera|Pteromalidae|BOLD:ACR3768
Pteromalidae|[863]|CNIVD1037-14|Hymenoptera|Pteromalidae|BOLD:AAU4878
Pteromalidae|[864]|CNIVH668-14|Hymenoptera|Pteromalidae|BOLD:ACR4994
Pteromalidae|[865]|CNIVH645-14|Hymenoptera|Pteromalidae|BOLD:ACR6169
Eulophidae|[866]|CNIVB1060-14|Hymenoptera|Eulophidae|BOLD:ACR4413
Aprostocetus|[867]|CNIVD1089-14|Hymenoptera|Eulophidae|BOLD:ACR5461
Gonatocerus|[868]|CNIVD1090-14|Hymenoptera|Mymaridae|BOLD:AAY9181
Gonatocerus|[869]|CNIVC517-14|Hymenoptera|Mymaridae|BOLD:AAG1488
Gonatocerus|[870]|CNIVB996-14|Hymenoptera|Mymaridae|BOLD:ACE0609

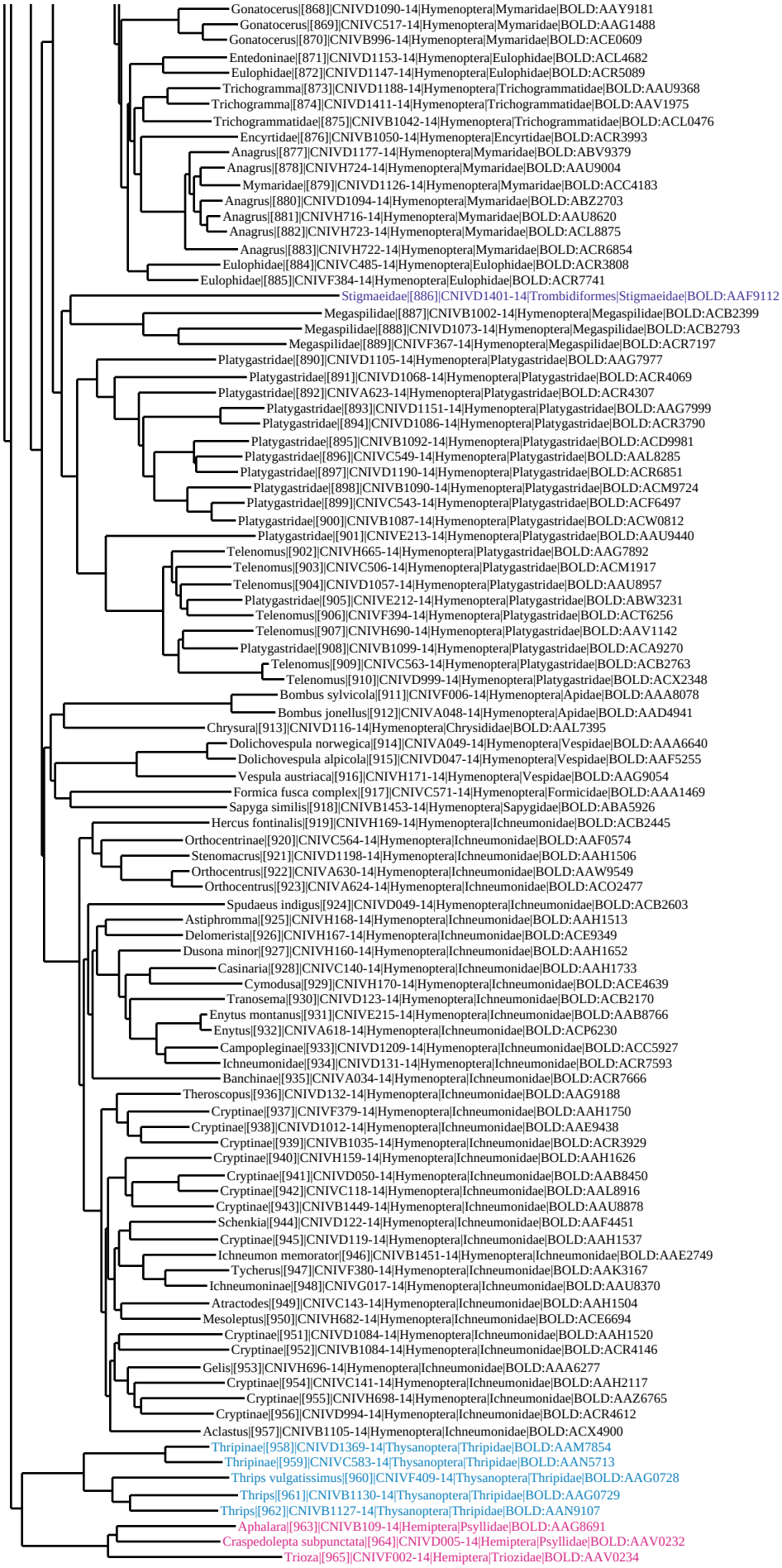
Gonatocerus|[868]|CNIVD1090-14|Hymenoptera|Mymaridae|BOLD:AAY9181
Gonatocerus|[869]|CNIVC517-14|Hymenoptera|Mymaridae|BOLD:AAG1488
Gonatocerus|[870]|CNIVB996-14|Hymenoptera|Mymaridae|BOLD:ACE0609
Entedoninae|[871]|CNIVD1153-14|Hymenoptera|Eulophidae|BOLD:ACL4682
Eulophidae|[872]|CNIVD1147-14|Hymenoptera|Eulophidae|BOLD:ACR5089
Trichogramma|[873]|CNIVD1188-14|Hymenoptera|Trichogrammatidae|BOLD:AAU9368
Trichogramma|[874]|CNIVD1411-14|Hymenoptera|Trichogrammatidae|BOLD:AAV1975
Trichogrammatidae|[875]|CNIVB1042-14|Hymenoptera|Trichogrammatidae|BOLD:ACL0476
Encyrtidae|[876]|CNIVB1050-14|Hymenoptera|Encyrtidae|BOLD:ACR3993
Anagrus|[877]|CNIVD1177-14|Hymenoptera|Mymaridae|BOLD:ABV9379
Anagrus|[878]|CNIVH724-14|Hymenoptera|Mymaridae|BOLD:AAU9004
Mymaridae|[879]|CNIVD1126-14|Hymenoptera|Mymaridae|BOLD:ACC4183
Anagrus|[880]|CNIVD1094-14|Hymenoptera|Mymaridae|BOLD:ABZ2703
Anagrus|[881]|CNIVH716-14|Hymenoptera|Mymaridae|BOLD:AAU8620
Anagrus|[882]|CNIVH723-14|Hymenoptera|Mymaridae|BOLD:ACL8875
Anagrus|[883]|CNIVH722-14|Hymenoptera|Mymaridae|BOLD:ACR6854
Eulophidae|[884]|CNIVC485-14|Hymenoptera|Eulophidae|BOLD:ACR3808
Eulophidae|[885]|CNIVF384-14|Hymenoptera|Eulophidae|BOLD:ACR7741
Stigmaeidae|[886]|CNIVD1401-14|Trombidiformes|Stigmaeidae|BOLD:AAF9112
Megaspilidae|[887]|CNIVB1002-14|Hymenoptera|Megaspilidae|BOLD:ACB2399
Megaspilidae|[888]|CNIVD1073-14|Hymenoptera|Megaspilidae|BOLD:ACB2793
Megaspilidae|[889]|CNIVF367-14|Hymenoptera|Megaspilidae|BOLD:ACR7197
Platygastridae|[890]|CNIVD1105-14|Hymenoptera|Platygastridae|BOLD:AAG7977
Platygastridae|[891]|CNIVD1068-14|Hymenoptera|Platygastridae|BOLD:ACR4069
Platygastridae|[892]|CNIVA623-14|Hymenoptera|Platygastridae|BOLD:ACR4307
Platygastridae|[893]|CNIVD1151-14|Hymenoptera|Platygastridae|BOLD:AAG7999
Platygastridae|[894]|CNIVD1086-14|Hymenoptera|Platygastridae|BOLD:ACR3790
Platygastridae|[895]|CNIVB1092-14|Hymenoptera|Platygastridae|BOLD:ACD9981
Platygastridae|[896]|CNIVC549-14|Hymenoptera|Platygastridae|BOLD:AAL8285
Platygastridae|[897]|CNIVD1190-14|Hymenoptera|Platygastridae|BOLD:ACR6851
Platygastridae|[898]|CNIVB1090-14|Hymenoptera|Platygastridae|BOLD:ACM9724
Platygastridae|[899]|CNIVC543-14|Hymenoptera|Platygastridae|BOLD:ACF6497
Platygastridae|[900]|CNIVB1087-14|Hymenoptera|Platygastridae|BOLD:ACW0812
Platygastridae|[901]|CNIVE213-14|Hymenoptera|Platygastridae|BOLD:AAU9440
Telenomus|[902]|CNIVH665-14|Hymenoptera|Platygastridae|BOLD:AAG7892
Telenomus|[903]|CNIVC506-14|Hymenoptera|Platygastridae|BOLD:ACM1917
Telenomus|[904]|CNIVD1057-14|Hymenoptera|Platygastridae|BOLD:AAU8957
Platygastridae|[905]|CNIVE212-14|Hymenoptera|Platygastridae|BOLD:ABW3231
Telenomus|[906]|CNIVF394-14|Hymenoptera|Platygastridae|BOLD:ACT6256
Telenomus|[907]|CNIVH690-14|Hymenoptera|Platygastridae|BOLD:AAV1142
Platygastridae|[908]|CNIVB1099-14|Hymenoptera|Platygastridae|BOLD:ACA9270
Telenomus|[909]|CNIVC563-14|Hymenoptera|Platygastridae|BOLD:ACB2763
Telenomus|[910]|CNIVD999-14|Hymenoptera|Platygastridae|BOLD:ACX2348
Bombus sylvicola|[911]|CNIVF006-14|Hymenoptera|Apidae|BOLD:AAA8078
Bombus jonellus|[912]|CNIVA048-14|Hymenoptera|Apidae|BOLD:AAD4941
Chrysura|[913]|CNIVD116-14|Hymenoptera|Chrysididae|BOLD:AAL7395
Dolichovespula norwegica|[914]|CNIVA049-14|Hymenoptera|Vespidae|BOLD:AAA6640
Dolichovespula alpicola|[915]|CNIVD047-14|Hymenoptera|Vespidae|BOLD:AAF5255
Vespula austriaca|[916]|CNIVH171-14|Hymenoptera|Vespidae|BOLD:AAG9054
Formica fusca complex|[917]|CNIVC571-14|Hymenoptera|Formicidae|BOLD:AAA1469
Sapyga similis|[918]|CNIVB1453-14|Hymenoptera|Sapygidae|BOLD:ABA5926
Hercus fontinalis|[919]|CNIVH169-14|Hymenoptera|Ichneumonidae|BOLD:ACB2445
Orthocentrinae|[920]|CNIVC564-14|Hymenoptera|Ichneumonidae|BOLD:AAF0574
Stenomacrus|[921]|CNIVD1198-14|Hymenoptera|Ichneumonidae|BOLD:AAH1506
Orthocentrus|[922]|CNIVA630-14|Hymenoptera|Ichneumonidae|BOLD:AAW9549
Orthocentrus|[923]|CNIVA624-14|Hymenoptera|Ichneumonidae|BOLD:ACO2477
Spudaeus indigus|[924]|CNIVD049-14|Hymenoptera|Ichneumonidae|BOLD:ACB2603
Astiphromma|[925]|CNIVH168-14|Hymenoptera|Ichneumonidae|BOLD:AAH1513
Delomerista|[926]|CNIVH167-14|Hymenoptera|Ichneumonidae|BOLD:ACE9349
Dusona minor|[927]|CNIVH160-14|Hymenoptera|Ichneumonidae|BOLD:AAH1652
Casinaria|[928]|CNIVC140-14|Hymenoptera|Ichneumonidae|BOLD:AAH1733
Cymodusa|[929]|CNIVH170-14|Hymenoptera|Ichneumonidae|BOLD:ACE4639
Tranosema|[930]|CNIVD123-14|Hymenoptera|Ichneumonidae|BOLD:ACB2170
Enytus montanus|[931]|CNIVE215-14|Hymenoptera|Ichneumonidae|BOLD:AAB8766
Enytus|[932]|CNIVA618-14|Hymenoptera|Ichneumonidae|BOLD:ACP6230
Campopleginae|[933]|CNIVD1209-14|Hymenoptera|Ichneumonidae|BOLD:ACC5927
Ichneumonidae|[934]|CNIVD131-14|Hymenoptera|Ichneumonidae|BOLD:ACR7593
Banchinae|[935]|CNIVA034-14|Hymenoptera|Ichneumonidae|BOLD:ACR7666
Theroscopus|[936]|CNIVD132-14|Hymenoptera|Ichneumonidae|BOLD:AAG9188
Cryptinae|[937]|CNIVF379-14|Hymenoptera|Ichneumonidae|BOLD:AAH1750
Cryptinae|[938]|CNIVD1012-14|Hymenoptera|Ichneumonidae|BOLD:AAE9438
Cryptinae|[939]|CNIVB1035-14|Hymenoptera|Ichneumonidae|BOLD:ACR3929
Cryptinae|[940]|CNIVH159-14|Hymenoptera|Ichneumonidae|BOLD:AAH1626
Cryptinae|[941]|CNIVD050-14|Hymenoptera|Ichneumonidae|BOLD:AAB8450
Cryptinae|[942]|CNIVC118-14|Hymenoptera|Ichneumonidae|BOLD:AAL8916
Cryptinae|[943]|CNIVB1449-14|Hymenoptera|Ichneumonidae|BOLD:AAU8878
Schenkia|[944]|CNIVD122-14|Hymenoptera|Ichneumonidae|BOLD:AAF4451
Cryptinae|[945]|CNIVD119-14|Hymenoptera|Ichneumonidae|BOLD:AAH1537
Ichneumon memorator|[946]|CNIVB1451-14|Hymenoptera|Ichneumonidae|BOLD:AAE2749
Tycherus|[947]|CNIVF380-14|Hymenoptera|Ichneumonidae|BOLD:AAK3167
Ichneumoninae|[948]|CNIVG017-14|Hymenoptera|Ichneumonidae|BOLD:AAU8370
Atractodes|[949]|CNIVC143-14|Hymenoptera|Ichneumonidae|BOLD:AAH1504
Mesoleptus|[950]|CNIVH682-14|Hymenoptera|Ichneumonidae|BOLD:ACE6694
Cryptinae|[951]|CNIVD1084-14|Hymenoptera|Ichneumonidae|BOLD:AAH1520
Cryptinae|[952]|CNIVB1084-14|Hymenoptera|Ichneumonidae|BOLD:ACR4146
Gelis|[953]|CNIVH696-14|Hymenoptera|Ichneumonidae|BOLD:AAA6277
Cryptinae|[954]|CNIVC141-14|Hymenoptera|Ichneumonidae|BOLD:AAH2117
Cryptinae|[955]|CNIVH698-14|Hymenoptera|Ichneumonidae|BOLD:AAZ6765
Cryptinae|[956]|CNIVD994-14|Hymenoptera|Ichneumonidae|BOLD:ACR4612
Aclastus|[957]|CNIVB1105-14|Hymenoptera|Ichneumonidae|BOLD:ACX4900
Thripinae|[958]|CNIVD1369-14|Thysanoptera|Thripidae|BOLD:AAM7854
Thripinae|[959]|CNIVC583-14|Thysanoptera|Thripidae|BOLD:AAN5713
Thrips vulgatissimus|[960]|CNIVF409-14|Thysanoptera|Thripidae|BOLD:AAG0728
Thrips|[961]|CNIVB1130-14|Thysanoptera|Thripidae|BOLD:AAG0729
Thrips|[962]|CNIVB1127-14|Thysanoptera|Thripidae|BOLD:AAN9107
Aphalara|[963]|CNIVB109-14|Hemiptera|Psyllidae|BOLD:AAG8691
Craspedolepta subpunctata|[964]|CNIVD005-14|Hemiptera|Psyllidae|BOLD:AAV0232
Trioza|[965]|CNIVF002-14|Hemiptera|Triozidae|BOLD:AAV0234