Appendix 5. BOLD neighbour-joining tree file (K2P) of representative COI sequences for 1288 BINs collected in Gulf Islands National Park

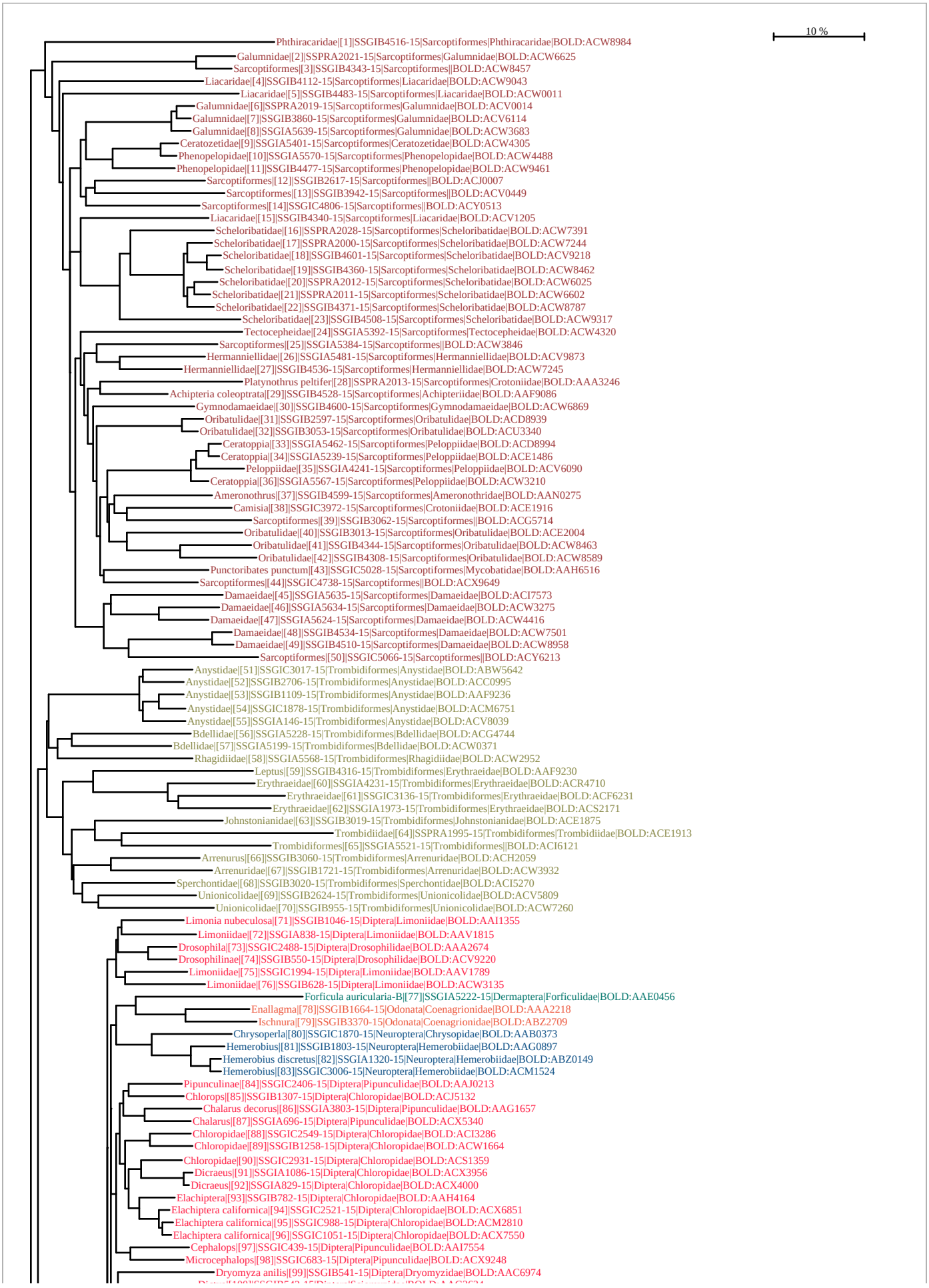

Microcephalops|[98]|SSGIC683-15|Diptera|Pipunculidae|BOLD:ACX9248
Dryomyza anilis|[99]|SSGIB541-15|Diptera|Dryomyzidae|BOLD:AAC6974
Dictya|[100]|SSGIB542-15|Diptera|Sciomyzidae|BOLD:AAG3634
Sciomyzidae|[101]|SSGIA410-15|Diptera|Sciomyzidae|BOLD:AAP6462
Pristoceuthophilus celatus|[102]|SSGIC4735-15|Orthoptera|Rhaphidophoridae|BOLD:AAU6113
Cyphon brevicollis|[103]|SSGIA143-15|Coleoptera|Scirtidae|BOLD:AAP7786
Scirtidae|[104]|SSGIB149-15|Coleoptera|Scirtidae|BOLD:ACC3281
Staphylinidae|[105]|SSGIA3125-15|Coleoptera|Staphylinidae|BOLD:ACM3693
Carabus granulatus|[106]|SSGIC4732-15|Coleoptera|Carabidae|BOLD:AAH2755
Carabus nemoralis|[107]|SSGIB4175-15|Coleoptera|Carabidae|BOLD:AAH2826
Scaphinotus angusticollis|[108]|SSGIB4436-15|Coleoptera|Carabidae|BOLD:AAI0665
Notiophilus sylvaticus|[109]|SSGIA4372-15|Coleoptera|Carabidae|BOLD:ABY7676
Amara conflata|[110]|SSGIB4253-15|Coleoptera|Carabidae|BOLD:AAY7578
Pterostichus melanarius|[111]|SSGIB4381-15|Coleoptera|Carabidae|BOLD:AAC0661
Pterostichus crenicollis|[112]|SSGIB4375-15|Coleoptera|Carabidae|BOLD:AAQ0055
Pterostichus algidus|[113]|SSGIA5321-15|Coleoptera|Carabidae|BOLD:AAQ0070
Pterostichus herculaneus|[114]|SSGIB4255-15|Coleoptera|Carabidae|BOLD:AAY8414
Anisodactylus binotatus|[115]|SSGIB4379-15|Coleoptera|Carabidae|BOLD:AAJ2627
Zacotus matthewsii|[116]|SSGIB4380-15|Coleoptera|Carabidae|BOLD:AAY9343
Trechus obtusus|[117]|SSGIA5258-15|Coleoptera|Carabidae|BOLD:ACC4145
Omus dejeanii|[118]|SSGIB4410-15|Coleoptera|Carabidae|BOLD:ACL4794
Ptiliidae|[119]|SSGIA4400-15|Coleoptera|Ptiliidae|BOLD:ACV8876
Xantholinus linearis|[120]|SSGIB3884-15|Coleoptera|Staphylinidae|BOLD:AAG4333
Tachyporus|[121]|SSPRA1997-15|Coleoptera|Staphylinidae|BOLD:AAN9511
Habrocerus capillaricornis|[122]|SSGIB4466-15|Coleoptera|Staphylinidae|BOLD:AAH0117
Tachinus semirufus|[123]|SSGIA3160-15|Coleoptera|Staphylinidae|BOLD:ACK3122
Lathrobium|[124]|SSGIB3668-15|Coleoptera|Staphylinidae|BOLD:AAX0181
Quedius|[125]|SSGIB4452-15|Coleoptera|Staphylinidae|BOLD:ACA6802
Athous|[126]|SSGIB064-15|Coleoptera|Elateridae|BOLD:AAP7790
Athous|[127]|SSGIB4603-15|Coleoptera|Elateridae|BOLD:AAP7797
Dalopius tristis|[128]|SSGIA961-15|Coleoptera|Elateridae|BOLD:AAL8068
Dalopius|[129]|SSGIB1659-15|Coleoptera|Elateridae|BOLD:AAQ0089
Earota dentata|[130]|SSGIC4983-15|Coleoptera|Staphylinidae|BOLD:ACC6491
Coleoptera|[131]|SSGIB4463-15|Coleoptera||BOLD:ACX0125
Oxypoda opaca|[132]|SSGIB4274-15|Coleoptera|Staphylinidae|BOLD:AAN1581
Stictalia brevicornis|[133]|SSGIA1957-15|Coleoptera|Staphylinidae|BOLD:AAP7058
Agathidium difforme|[134]|SSGIC3849-15|Coleoptera|Leiodidae|BOLD:ACM6645
Leiodidae|[135]|SSGIC1308-15|Coleoptera|Leiodidae|BOLD:ACM6652
Dichelotarsus piniphilus|[136]|SSGIA3347-15|Coleoptera|Cantharidae|BOLD:AAP7080
Dichelotarsus cavicollis cavicollis|[137]|SSGIC3201-15|Coleoptera|Cantharidae|BOLD:AAP7791
Cantharidae|[138]|SSGIA145-15|Coleoptera|Cantharidae|BOLD:ACC2945
Byrrhinae|[139]|SSGIA5257-15|Coleoptera|Byrrhidae|BOLD:ACV8934
Coleoptera|[140]|SSGIA5591-15|Coleoptera||BOLD:ACW4567
Acrotrichis insularis|[141]|SSGIB3453-15|Coleoptera|Ptiliidae|BOLD:ACG5485
Ptiliidae|[142]|SSGIB3454-15|Coleoptera|Ptiliidae|BOLD:ACI6486
Acrotrichis cognata|[143]|SSGIA5295-15|Coleoptera|Ptiliidae|BOLD:AAM7679
Acrotrichinae|[144]|SSGIB3937-15|Coleoptera|Ptiliidae|BOLD:ACW8082
Ptiliidae|[145]|SSGIB4447-15|Coleoptera|Ptiliidae|BOLD:ACJ7902
Altica tombacina|[146]|SSGIB1090-15|Coleoptera|Chrysomelidae|BOLD:AAG3656
Chrysomelidae|[147]|SSGIB065-15|Coleoptera|Chrysomelidae|BOLD:AAQ0042
Leiodidae|[148]|SSGIB4448-15|Coleoptera|Leiodidae|BOLD:ACW8960
Scymnus nebulosus|[149]|SSGIB942-15|Coleoptera|Coccinellidae|BOLD:ABX2482
Cycloneda|[150]|SSGIC1848-15|Coleoptera|Coccinellidae|BOLD:ACA6292
Psyllobora borealis|[151]|SSGIC1847-15|Coleoptera|Coccinellidae|BOLD:ACA7954
Psyllobora vigintimaculata|[152]|SSGIB1577-15|Coleoptera|Coccinellidae|BOLD:ACN4256
Latridiidae|[153]|SSGIC2997-15|Coleoptera|Latridiidae|BOLD:ACC2109
Latridiinae|[154]|SSGIC3861-15|Coleoptera|Latridiidae|BOLD:AAO0516
Latridiidae|[155]|SSGIB4141-15|Coleoptera|Latridiidae|BOLD:ACW9862
Bruchidius villosus|[156]|SSGIB533-15|Coleoptera|Chrysomelidae|BOLD:AAN6212
Epuraea aestiva|[157]|SSGIC1849-15|Coleoptera|Nitidulidae|BOLD:ACA6332
Helops pernitens|[158]|SSGIB2714-15|Coleoptera|Tenebrionidae|BOLD:AAY9826
Anaspis rufa|[159]|SSGIB1110-15|Coleoptera|Scraptiidae|BOLD:AAP7041
Scraptiidae|[160]|SSGIB1735-15|Coleoptera|Scraptiidae|BOLD:AAP7056
Scraptiidae|[161]|SSGIC1307-15|Coleoptera|Scraptiidae|BOLD:ACW8811
Cryptophagidae|[162]|SSGIA5263-15|Coleoptera|Cryptophagidae|BOLD:ACV9743
Curculionidae|[163]|SSGIB1095-15|Coleoptera|Curculionidae|BOLD:ACU7328
Phymatodes aeneus|[164]|SSGIB1658-15|Coleoptera|Cerambycidae|BOLD:AAH8461
Barypeithes pellucidus|[165]|SSGIC287-15|Coleoptera|Curculionidae|BOLD:AAG5242
Sciopithes obscurus|[166]|SSGIB2689-15|Coleoptera|Curculionidae|BOLD:AAP7794
Curculionidae|[167]|SSGIB4527-15|Coleoptera|Curculionidae|BOLD:ACW7856
Curculionidae|[168]|SSGIA5346-15|Coleoptera|Curculionidae|BOLD:ACX9621
Anacaena lutescens|[169]|SSGIC3864-15|Coleoptera|Hydrophilidae|BOLD:AAF4596
Physocephala|[170]|SSGIC3415-15|Diptera|Conopidae|BOLD:ACY5282
Platypalpus|[171]|SSGIC3421-15|Diptera|Hybotidae|BOLD:AAF9768
Hybotidae|[172]|SSGIB1962-15|Diptera|Hybotidae|BOLD:AAF9789
Hybotidae|[173]|SSGIA2830-15|Diptera|Hybotidae|BOLD:ACS0395
Limoniidae|[174]|SSGIA1095-15|Diptera|Limoniidae|BOLD:ACW2492
Euthyneura|[175]|SSGIB1519-15|Diptera|Hybotidae|BOLD:AAF9859
Chironomidae|[176]|SSGIC3686-15|Diptera|Chironomidae|BOLD:ACB9644
Psectrotanypus sp. ES01|[177]|SSGIB1683-15|Diptera|Chironomidae|BOLD:AAG0314
Procladius|[178]|SSGIB1398-15|Diptera|Chironomidae|BOLD:ABA0773
Krenopelopia|[179]|SSGIC2858-15|Diptera|Chironomidae|BOLD:ACE1996
Ablabesmyia americana|[180]|SSGIB2119-15|Diptera|Chironomidae|BOLD:AAC8567
Chironomidae|[181]|SSGIB2186-15|Diptera|Chironomidae|BOLD:AAN5352
Chironomidae|[182]|SSGIB1377-15|Diptera|Chironomidae|BOLD:ACU3061
Corynoneura arctica|[183]|SSGIB2381-15|Diptera|Chironomidae|BOLD:AAB0079
Corynoneura sp. 3ES|[184]|SSGIC2939-15|Diptera|Chironomidae|BOLD:AAB0080
Corynoneura scutellata|[185]|SSGIB3498-15|Diptera|Chironomidae|BOLD:AAN5330
Smittia sp. 16ES|[186]|SSGIB2279-15|Diptera|Chironomidae|BOLD:AAB0375
Smittia aterrima|[187]|SSGIC2473-15|Diptera|Chironomidae|BOLD:AAE1363
Psectrocladius|[188]|SSGIB2065-15|Diptera|Chironomidae|BOLD:ACD0033
Metriocnemus|[189]|SSPRA1988-15|Diptera|Chironomidae|BOLD:ACB8808
Chironomidae|[190]|SSGIA850-15|Diptera|Chironomidae|BOLD:ACS2443
Orthocladiinae|[191]|SSGIB1964-15|Diptera|Chironomidae|BOLD:ACB9301
Chironomidae|[192]|SSGIB1933-15|Diptera|Chironomidae|BOLD:ACW3226
Chironomidae|[193]|SSGIB1951-15|Diptera|Chironomidae|BOLD:ACW8070
Metriocnemus|[194]|SSGIC3522-15|Diptera|Chironomidae|BOLD:ACI3477
Cricotopus|[195]|SSGIB1549-15|Diptera|Chironomidae|BOLD:ACO9675
Orthocladiinae|[196]|SSGIB3294-15|Diptera|Chironomidae|BOLD:ACG6109
Chironomidae|[197]|SSGIB2000-15|Diptera|Chironomidae|BOLD:ACW7780
Orthocladiinae|[198]|SSGIB2910-15|Diptera|Chironomidae|BOLD:AAP6891

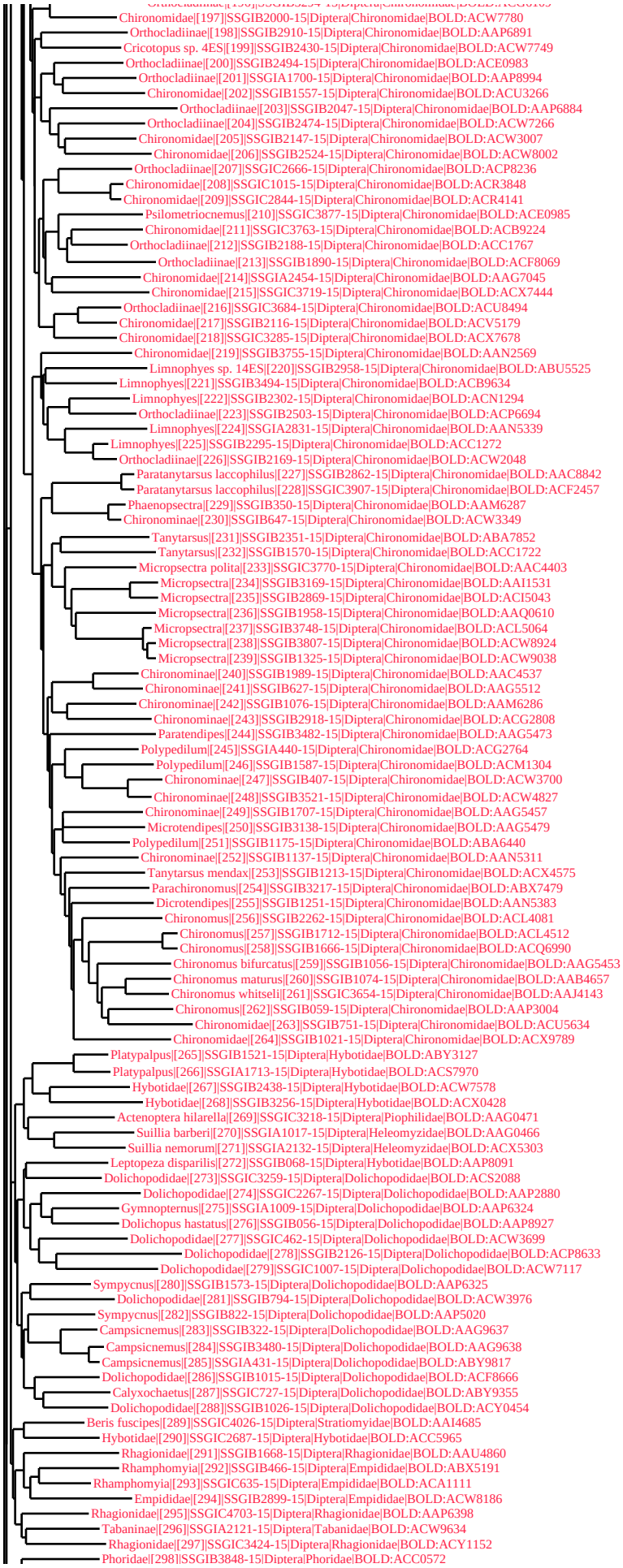
Chironomidae|[197]|SSGIB2000-15|Diptera|Chironomidae|BOLD:ACW7780
Orthocladiinae|[198]|SSGIB2910-15|Diptera|Chironomidae|BOLD:AAP6891
Cricotopus sp. 4ES|[199]|SSGIB2430-15|Diptera|Chironomidae|BOLD:ACW7749
Orthocladiinae|[200]|SSGIB2494-15|Diptera|Chironomidae|BOLD:ACE0983
Orthocladiinae|[201]|SSGIA1700-15|Diptera|Chironomidae|BOLD:AAP8994
Chironomidae|[202]|SSGIB1557-15|Diptera|Chironomidae|BOLD:ACU3266
Orthocladiinae|[203]|SSGIB2047-15|Diptera|Chironomidae|BOLD:AAP6884
Orthocladiinae|[204]|SSGIB2474-15|Diptera|Chironomidae|BOLD:ACW7266
Chironomidae|[205]|SSGIB2147-15|Diptera|Chironomidae|BOLD:ACW3007
Chironomidae|[206]|SSGIB2524-15|Diptera|Chironomidae|BOLD:ACW8002
Orthocladiinae|[207]|SSGIC2666-15|Diptera|Chironomidae|BOLD:ACP8236
Chironomidae|[208]|SSGIC1015-15|Diptera|Chironomidae|BOLD:ACR3848
Chironomidae|[209]|SSGIC2844-15|Diptera|Chironomidae|BOLD:ACR4141
Psilometriocnemus|[210]|SSGIC3877-15|Diptera|Chironomidae|BOLD:ACE0985
Chironomidae|[211]|SSGIC3763-15|Diptera|Chironomidae|BOLD:ACB9224
Orthocladiinae|[212]|SSGIB2188-15|Diptera|Chironomidae|BOLD:ACC1767
Orthocladiinae|[213]|SSGIB1890-15|Diptera|Chironomidae|BOLD:ACF8069
Chironomidae|[214]|SSGIA2454-15|Diptera|Chironomidae|BOLD:AAG7045
Chironomidae|[215]|SSGIC3719-15|Diptera|Chironomidae|BOLD:ACX7444
Orthocladiinae|[216]|SSGIC3684-15|Diptera|Chironomidae|BOLD:ACU8494
Chironomidae|[217]|SSGIB2116-15|Diptera|Chironomidae|BOLD:ACV5179
Chironomidae|[218]|SSGIC3285-15|Diptera|Chironomidae|BOLD:ACX7678
Chironomidae|[219]|SSGIB3755-15|Diptera|Chironomidae|BOLD:AAN2569
Limnophyes sp. 14ES|[220]|SSGIB2958-15|Diptera|Chironomidae|BOLD:ABU5525
Limnophyes|[221]|SSGIB3494-15|Diptera|Chironomidae|BOLD:ACB9634
Limnophyes|[222]|SSGIB2302-15|Diptera|Chironomidae|BOLD:ACN1294
Orthocladiinae|[223]|SSGIB2503-15|Diptera|Chironomidae|BOLD:ACP6694
Limnophyes|[224]|SSGIA2831-15|Diptera|Chironomidae|BOLD:AAN5339
Limnophyes|[225]|SSGIB2295-15|Diptera|Chironomidae|BOLD:ACC1272
Orthocladiinae|[226]|SSGIB2169-15|Diptera|Chironomidae|BOLD:ACW2048
Paratanytarsus laccophilus|[227]|SSGIB2862-15|Diptera|Chironomidae|BOLD:AAC8842
Paratanytarsus laccophilus|[228]|SSGIC3907-15|Diptera|Chironomidae|BOLD:ACF2457
Phaenopsectra|[229]|SSGIB350-15|Diptera|Chironomidae|BOLD:AAM6287
Chironominae|[230]|SSGIB647-15|Diptera|Chironomidae|BOLD:ACW3349
Tanytarsus|[231]|SSGIB2351-15|Diptera|Chironomidae|BOLD:ABA7852
Tanytarsus|[232]|SSGIB1570-15|Diptera|Chironomidae|BOLD:ACC1722
Micropsectra polita|[233]|SSGIC3770-15|Diptera|Chironomidae|BOLD:AAC4403
Micropsectra|[234]|SSGIB3169-15|Diptera|Chironomidae|BOLD:AAI1531
Micropsectra|[235]|SSGIB2869-15|Diptera|Chironomidae|BOLD:ACI5043
Micropsectra|[236]|SSGIB1958-15|Diptera|Chironomidae|BOLD:AAQ0610
Micropsectra|[237]|SSGIB3748-15|Diptera|Chironomidae|BOLD:ACL5064
Micropsectra|[238]|SSGIB3807-15|Diptera|Chironomidae|BOLD:ACW8924
Micropsectra|[239]|SSGIB1325-15|Diptera|Chironomidae|BOLD:ACW9038
Chironominae|[240]|SSGIB1989-15|Diptera|Chironomidae|BOLD:AAC4537
Chironominae|[241]|SSGIB627-15|Diptera|Chironomidae|BOLD:AAG5512
Chironominae|[242]|SSGIB1076-15|Diptera|Chironomidae|BOLD:AAM6286
Chironominae|[243]|SSGIB2918-15|Diptera|Chironomidae|BOLD:ACG2808
Paratendipes|[244]|SSGIB3482-15|Diptera|Chironomidae|BOLD:AAG5473
Polypedilum|[245]|SSGIA440-15|Diptera|Chironomidae|BOLD:ACG2764
Polypedilum|[246]|SSGIB1587-15|Diptera|Chironomidae|BOLD:ACM1304
Chironominae|[247]|SSGIB407-15|Diptera|Chironomidae|BOLD:ACW3700
Chironominae|[248]|SSGIB3521-15|Diptera|Chironomidae|BOLD:ACW4827
Chironominae|[249]|SSGIB1707-15|Diptera|Chironomidae|BOLD:AAG5457
Microtendipes|[250]|SSGIB3138-15|Diptera|Chironomidae|BOLD:AAG5479
Polypedilum|[251]|SSGIB1175-15|Diptera|Chironomidae|BOLD:ABA6440
Chironominae|[252]|SSGIB1137-15|Diptera|Chironomidae|BOLD:AAN5311
Tanytarsus mendax|[253]|SSGIB1213-15|Diptera|Chironomidae|BOLD:ACX4575
Parachironomus|[254]|SSGIB3217-15|Diptera|Chironomidae|BOLD:ABX7479
Dicrotendipes|[255]|SSGIB1251-15|Diptera|Chironomidae|BOLD:AAN5383
Chironomus|[256]|SSGIB2262-15|Diptera|Chironomidae|BOLD:ACL4081
Chironomus|[257]|SSGIB1712-15|Diptera|Chironomidae|BOLD:ACL4512
Chironomus|[258]|SSGIB1666-15|Diptera|Chironomidae|BOLD:ACQ6990
Chironomus bifurcatus|[259]|SSGIB1056-15|Diptera|Chironomidae|BOLD:AAG5453
Chironomus maturus|[260]|SSGIB1074-15|Diptera|Chironomidae|BOLD:AAB4657
Chironomus whitseli|[261]|SSGIC3654-15|Diptera|Chironomidae|BOLD:AAJ4143
Chironomus|[262]|SSGIB059-15|Diptera|Chironomidae|BOLD:AAP3004
Chironomidae|[263]|SSGIB751-15|Diptera|Chironomidae|BOLD:ACU5634
Chironomidae|[264]|SSGIB1021-15|Diptera|Chironomidae|BOLD:ACX9789
Platypalpus|[265]|SSGIB1521-15|Diptera|Hybotidae|BOLD:ABY3127
Platypalpus|[266]|SSGIA1713-15|Diptera|Hybotidae|BOLD:ACS7970
Hybotidae|[267]|SSGIB2438-15|Diptera|Hybotidae|BOLD:ACW7578
Hybotidae|[268]|SSGIB3256-15|Diptera|Hybotidae|BOLD:ACX0428
Actenoptera hilarella|[269]|SSGIC3218-15|Diptera|Piophilidae|BOLD:AAG0471
Suillia barberi|[270]|SSGIA1017-15|Diptera|Heleomyzidae|BOLD:AAG0466
Suillia nemorum|[271]|SSGIA2132-15|Diptera|Heleomyzidae|BOLD:ACX5303
Leptopeza disparilis|[272]|SSGIB068-15|Diptera|Hybotidae|BOLD:AAP8091
Dolichopodidae|[273]|SSGIC3259-15|Diptera|Dolichopodidae|BOLD:ACS2088
Dolichopodidae|[274]|SSGIC2267-15|Diptera|Dolichopodidae|BOLD:AAP2880
Gymnopternus|[275]|SSGIA1009-15|Diptera|Dolichopodidae|BOLD:AAP6324
Dolichopus hastatus|[276]|SSGIB056-15|Diptera|Dolichopodidae|BOLD:AAP8927
Dolichopodidae|[277]|SSGIC462-15|Diptera|Dolichopodidae|BOLD:ACW3699
Dolichopodidae|[278]|SSGIB2126-15|Diptera|Dolichopodidae|BOLD:ACP8633
Dolichopodidae|[279]|SSGIC1007-15|Diptera|Dolichopodidae|BOLD:ACW7117
Sympycnus|[280]|SSGIB1573-15|Diptera|Dolichopodidae|BOLD:AAP6325
Dolichopodidae|[281]|SSGIB794-15|Diptera|Dolichopodidae|BOLD:ACW3976
Sympycnus|[282]|SSGIB822-15|Diptera|Dolichopodidae|BOLD:AAP5020
Campsicnemus|[283]|SSGIB322-15|Diptera|Dolichopodidae|BOLD:AAG9637
Campsicnemus|[284]|SSGIB3480-15|Diptera|Dolichopodidae|BOLD:AAG9638
Campsicnemus|[285]|SSGIA431-15|Diptera|Dolichopodidae|BOLD:ABY9817
Dolichopodidae|[286]|SSGIB1015-15|Diptera|Dolichopodidae|BOLD:ACF8666
Calyxochaetus|[287]|SSGIC727-15|Diptera|Dolichopodidae|BOLD:ABY9355
Dolichopodidae|[288]|SSGIB1026-15|Diptera|Dolichopodidae|BOLD:ACY0454
Beris fuscipes|[289]|SSGIC4026-15|Diptera|Stratiomyidae|BOLD:AAI4685
Hybotidae|[290]|SSGIC2687-15|Diptera|Hybotidae|BOLD:ACC5965
Rhagionidae|[291]|SSGIB1668-15|Diptera|Rhagionidae|BOLD:AAU4860
Rhamphomyia|[292]|SSGIB466-15|Diptera|Empididae|BOLD:ABX5191
Rhamphomyia|[293]|SSGIC635-15|Diptera|Empididae|BOLD:ACA1111
Empididae|[294]|SSGIB2899-15|Diptera|Empididae|BOLD:ACW8186
Rhagionidae|[295]|SSGIC4703-15|Diptera|Rhagionidae|BOLD:AAP6398
Tabaninae|[296]|SSGIA2121-15|Diptera|Tabanidae|BOLD:ACW9634
Rhagionidae|[297]|SSGIC3424-15|Diptera|Rhagionidae|BOLD:ACY1152
Phoridae|[298]|SSGIB3848-15|Diptera|Phoridae|BOLD:ACC0572

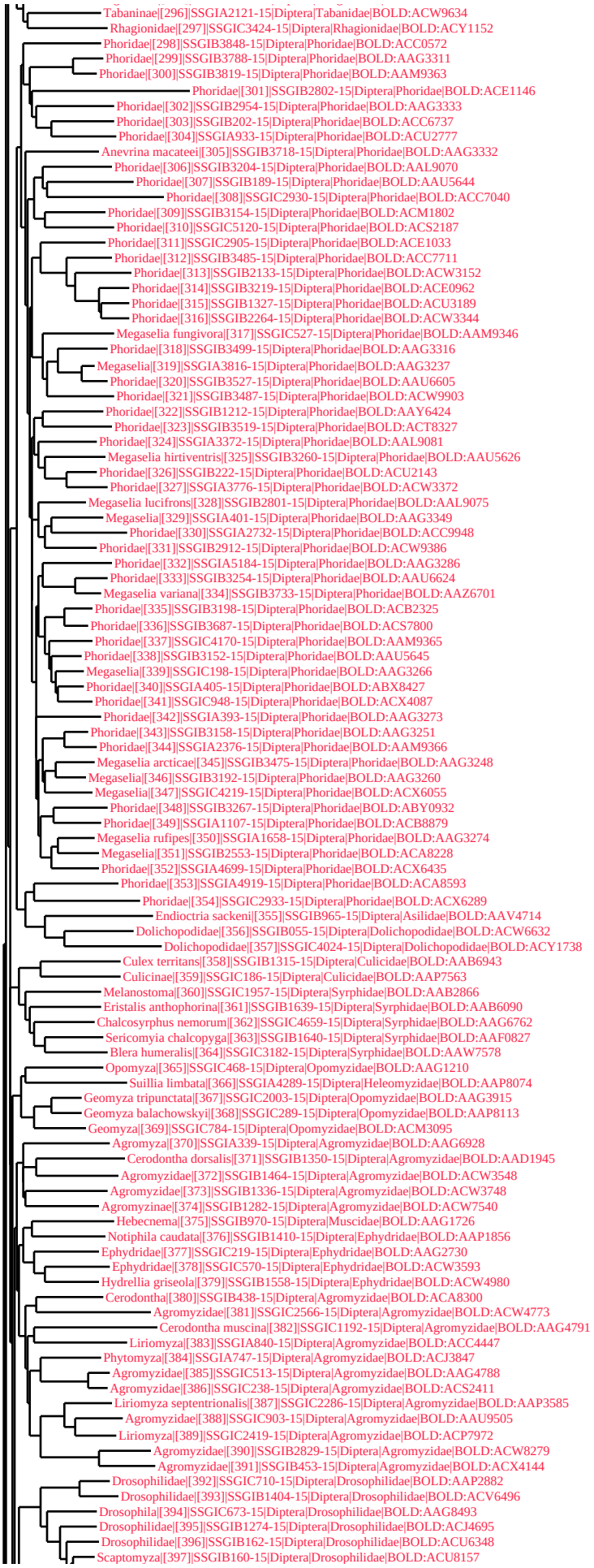
Tabaninae|[296]|SSGIA2121-15|Diptera|Tabanidae|BOLD:ACW9634
Rhagionidae|[297]|SSGIC3424-15|Diptera|Rhagionidae|BOLD:ACY1152
Phoridae|[298]|SSGIB3848-15|Diptera|Phoridae|BOLD:ACC0572
Phoridae|[299]|SSGIB3788-15|Diptera|Phoridae|BOLD:AAG3311
Phoridae|[300]|SSGIB3819-15|Diptera|Phoridae|BOLD:AAM9363
Phoridae|[301]|SSGIB2802-15|Diptera|Phoridae|BOLD:ACE1146
Phoridae|[302]|SSGIB2954-15|Diptera|Phoridae|BOLD:AAG3333
Phoridae|[303]|SSGIB202-15|Diptera|Phoridae|BOLD:ACC6737
Phoridae|[304]|SSGIA933-15|Diptera|Phoridae|BOLD:ACU2777
Anevrina macateei|[305]|SSGIB3718-15|Diptera|Phoridae|BOLD:AAG3332
Phoridae|[306]|SSGIB3204-15|Diptera|Phoridae|BOLD:AAL9070
Phoridae|[307]|SSGIB189-15|Diptera|Phoridae|BOLD:AAU5644
Phoridae|[308]|SSGIC2930-15|Diptera|Phoridae|BOLD:ACC7040
Phoridae|[309]|SSGIB3154-15|Diptera|Phoridae|BOLD:ACM1802
Phoridae|[310]|SSGIC5120-15|Diptera|Phoridae|BOLD:ACS2187
Phoridae|[311]|SSGIC2905-15|Diptera|Phoridae|BOLD:ACE1033
Phoridae|[312]|SSGIB3485-15|Diptera|Phoridae|BOLD:ACC7711
Phoridae|[313]|SSGIB2133-15|Diptera|Phoridae|BOLD:ACW3152
Phoridae|[314]|SSGIB3219-15|Diptera|Phoridae|BOLD:ACE0962
Phoridae|[315]|SSGIB1327-15|Diptera|Phoridae|BOLD:ACU3189
Phoridae|[316]|SSGIB2264-15|Diptera|Phoridae|BOLD:ACW3344
Megaselia fungivora|[317]|SSGIC527-15|Diptera|Phoridae|BOLD:AAM9346
Phoridae|[318]|SSGIB3499-15|Diptera|Phoridae|BOLD:AAG3316
Megaselia|[319]|SSGIA3816-15|Diptera|Phoridae|BOLD:AAG3237
Phoridae|[320]|SSGIB3527-15|Diptera|Phoridae|BOLD:AAU6605
Phoridae|[321]|SSGIB3487-15|Diptera|Phoridae|BOLD:ACW9903
Phoridae|[322]|SSGIB1212-15|Diptera|Phoridae|BOLD:AAY6424
Phoridae|[323]|SSGIB3519-15|Diptera|Phoridae|BOLD:ACT8327
Phoridae|[324]|SSGIA3372-15|Diptera|Phoridae|BOLD:AAL9081
Megaselia hirtiventris|[325]|SSGIB3260-15|Diptera|Phoridae|BOLD:AAU5626
Phoridae|[326]|SSGIB222-15|Diptera|Phoridae|BOLD:ACU2143
Phoridae|[327]|SSGIA3776-15|Diptera|Phoridae|BOLD:ACW3372
Megaselia lucifrons|[328]|SSGIB2801-15|Diptera|Phoridae|BOLD:AAL9075
Megaselia|[329]|SSGIA401-15|Diptera|Phoridae|BOLD:AAG3349
Phoridae|[330]|SSGIA2732-15|Diptera|Phoridae|BOLD:ACC9948
Phoridae|[331]|SSGIB2912-15|Diptera|Phoridae|BOLD:ACW9386
Phoridae|[332]|SSGIA5184-15|Diptera|Phoridae|BOLD:AAG3286
Phoridae|[333]|SSGIB3254-15|Diptera|Phoridae|BOLD:AAU6624
Megaselia variana|[334]|SSGIB3733-15|Diptera|Phoridae|BOLD:AAZ6701
Phoridae|[335]|SSGIB3198-15|Diptera|Phoridae|BOLD:ACB2325
Phoridae|[336]|SSGIB3687-15|Diptera|Phoridae|BOLD:ACS7800
Phoridae|[337]|SSGIC4170-15|Diptera|Phoridae|BOLD:AAM9365
Phoridae|[338]|SSGIB3152-15|Diptera|Phoridae|BOLD:AAU5645
Megaselia|[339]|SSGIC198-15|Diptera|Phoridae|BOLD:AAG3266
Phoridae|[340]|SSGIA405-15|Diptera|Phoridae|BOLD:ABX8427
Phoridae|[341]|SSGIC948-15|Diptera|Phoridae|BOLD:ACX4087
Phoridae|[342]|SSGIA393-15|Diptera|Phoridae|BOLD:AAG3273
Phoridae|[343]|SSGIB3158-15|Diptera|Phoridae|BOLD:AAG3251
Phoridae|[344]|SSGIA2376-15|Diptera|Phoridae|BOLD:AAM9366
Megaselia arcticae|[345]|SSGIB3475-15|Diptera|Phoridae|BOLD:AAG3248
Megaselia|[346]|SSGIB3192-15|Diptera|Phoridae|BOLD:AAG3260
Megaselia|[347]|SSGIC4219-15|Diptera|Phoridae|BOLD:ACX6055
Phoridae|[348]|SSGIB3267-15|Diptera|Phoridae|BOLD:ABY0932
Phoridae|[349]|SSGIA1107-15|Diptera|Phoridae|BOLD:ACB8879
Megaselia rufipes|[350]|SSGIA1658-15|Diptera|Phoridae|BOLD:AAG3274
Megaselia|[351]|SSGIB2553-15|Diptera|Phoridae|BOLD:ACA8228
Phoridae|[352]|SSGIA4699-15|Diptera|Phoridae|BOLD:ACX6435
Phoridae|[353]|SSGIA4919-15|Diptera|Phoridae|BOLD:ACA8593
Phoridae|[354]|SSGIC2933-15|Diptera|Phoridae|BOLD:ACX6289
Endioctria sackeni|[355]|SSGIB965-15|Diptera|Asilidae|BOLD:AAV4714
Dolichopodidae|[356]|SSGIB055-15|Diptera|Dolichopodidae|BOLD:ACW6632
Dolichopodidae|[357]|SSGIC4024-15|Diptera|Dolichopodidae|BOLD:ACY1738
Culex territans|[358]|SSGIB1315-15|Diptera|Culicidae|BOLD:AAB6943
Culicinae|[359]|SSGIC186-15|Diptera|Culicidae|BOLD:AAP7563
Melanostoma|[360]|SSGIC1957-15|Diptera|Syrphidae|BOLD:AAB2866
Eristalis anthophorina|[361]|SSGIB1639-15|Diptera|Syrphidae|BOLD:AAB6090
Chalcosyrphus nemorum|[362]|SSGIC4659-15|Diptera|Syrphidae|BOLD:AAG6762
Sericomyia chalcopyga|[363]|SSGIB1640-15|Diptera|Syrphidae|BOLD:AAF0827
Blera humeralis|[364]|SSGIC3182-15|Diptera|Syrphidae|BOLD:AAW7578
Opomyza|[365]|SSGIC468-15|Diptera|Opomyzidae|BOLD:AAG1210
Suillia limbata|[366]|SSGIA4289-15|Diptera|Heleomyzidae|BOLD:AAP8074
Geomyza tripunctata|[367]|SSGIC2003-15|Diptera|Opomyzidae|BOLD:AAG3915
Geomyza balachowskyi|[368]|SSGIC289-15|Diptera|Opomyzidae|BOLD:AAP8113
Geomyza|[369]|SSGIC784-15|Diptera|Opomyzidae|BOLD:ACM3095
Agromyza|[370]|SSGIA339-15|Diptera|Agromyzidae|BOLD:AAG6928
Cerodontha dorsalis|[371]|SSGIB1350-15|Diptera|Agromyzidae|BOLD:AAD1945
Agromyzidae|[372]|SSGIB1464-15|Diptera|Agromyzidae|BOLD:ACW3548
Agromyzidae|[373]|SSGIB1336-15|Diptera|Agromyzidae|BOLD:ACW3748
Agromyzinae|[374]|SSGIB1282-15|Diptera|Agromyzidae|BOLD:ACW7540
Hebecnema|[375]|SSGIB970-15|Diptera|Muscidae|BOLD:AAG1726
Notiphila caudata|[376]|SSGIB1410-15|Diptera|Ephydridae|BOLD:AAP1856
Ephydridae|[377]|SSGIC219-15|Diptera|Ephydridae|BOLD:AAG2730
Ephydridae|[378]|SSGIC570-15|Diptera|Ephydridae|BOLD:ACW3593
Hydrellia griseola|[379]|SSGIB1558-15|Diptera|Ephydridae|BOLD:ACW4980
Cerodontha|[380]|SSGIB438-15|Diptera|Agromyzidae|BOLD:ACA8300
Agromyzidae|[381]|SSGIC2566-15|Diptera|Agromyzidae|BOLD:ACW4773
Cerodontha muscina|[382]|SSGIC1192-15|Diptera|Agromyzidae|BOLD:AAG4791
Liriomyza|[383]|SSGIA840-15|Diptera|Agromyzidae|BOLD:ACC4447
Phytomyza|[384]|SSGIA747-15|Diptera|Agromyzidae|BOLD:ACJ3847
Agromyzidae|[385]|SSGIC513-15|Diptera|Agromyzidae|BOLD:AAG4788
Agromyzidae|[386]|SSGIC238-15|Diptera|Agromyzidae|BOLD:ACS2411
Liriomyza septentrionalis|[387]|SSGIC2286-15|Diptera|Agromyzidae|BOLD:AAP3585
Agromyzidae|[388]|SSGIC903-15|Diptera|Agromyzidae|BOLD:AAU9505
Liriomyza|[389]|SSGIC2419-15|Diptera|Agromyzidae|BOLD:ACP7972
Agromyzidae|[390]|SSGIB2829-15|Diptera|Agromyzidae|BOLD:ACW8279
Agromyzidae|[391]|SSGIB453-15|Diptera|Agromyzidae|BOLD:ACX4144
Drosophilidae|[392]|SSGIC710-15|Diptera|Drosophilidae|BOLD:AAP2882
Drosophilidae|[393]|SSGIB1404-15|Diptera|Drosophilidae|BOLD:ACV6496
Drosophila|[394]|SSGIC673-15|Diptera|Drosophilidae|BOLD:AAG8493
Drosophilidae|[395]|SSGIB1274-15|Diptera|Drosophilidae|BOLD:ACJ4695
Drosophilidae|[396]|SSGIB162-15|Diptera|Drosophilidae|BOLD:ACU6348
Scaptomyza|[397]|SSGIB160-15|Diptera|Drosophilidae|BOLD:ACU8157

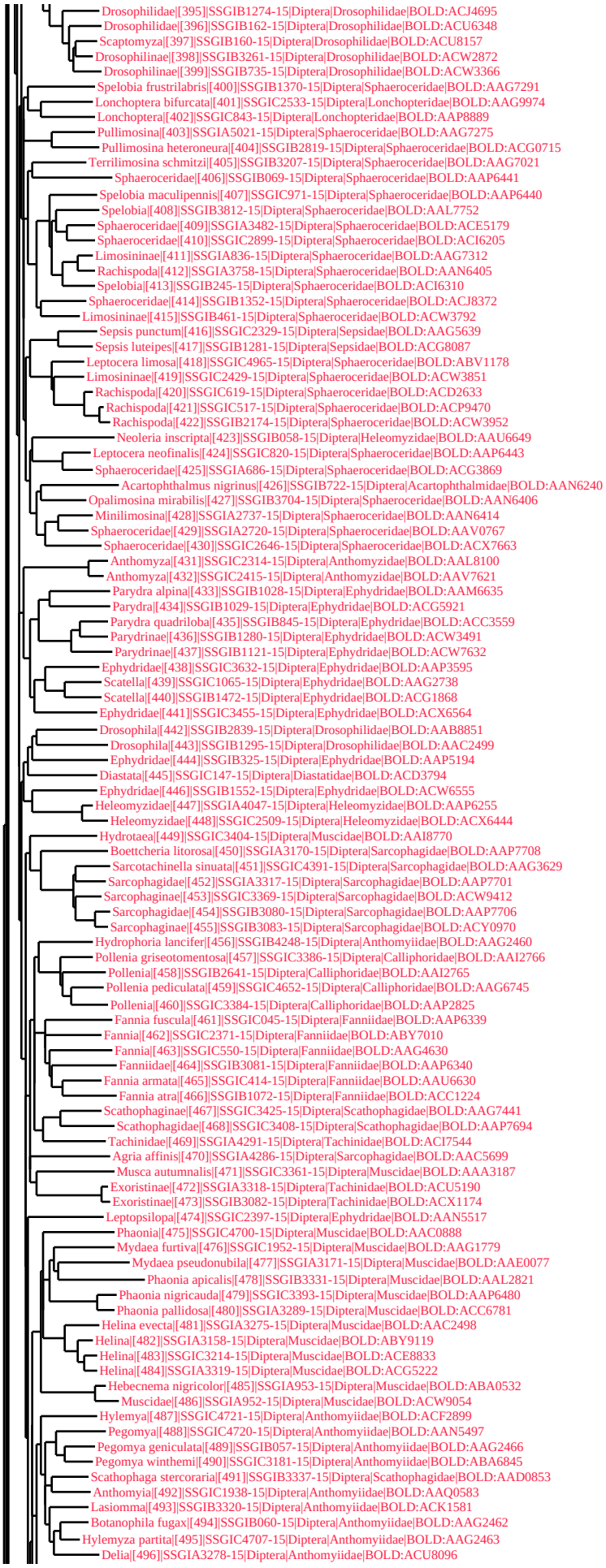
Drosophilidae|[395]|SSGIB1274-15|Diptera|Drosophilidae|BOLD:ACJ4695
Drosophilidae|[396]|SSGIB162-15|Diptera|Drosophilidae|BOLD:ACU6348
Scaptomyza|[397]|SSGIB160-15|Diptera|Drosophilidae|BOLD:ACU8157
Drosophilinae|[398]|SSGIB3261-15|Diptera|Drosophilidae|BOLD:ACW2872
Drosophilinae|[399]|SSGIB735-15|Diptera|Drosophilidae|BOLD:ACW3366
Spelobia frustrilabris|[400]|SSGIB1370-15|Diptera|Sphaeroceridae|BOLD:AAG7291
Lonchoptera bifurcata|[401]|SSGIC2533-15|Diptera|Lonchopteridae|BOLD:AAG9974
Lonchoptera|[402]|SSGIC843-15|Diptera|Lonchopteridae|BOLD:AAP8889
Pullimosina|[403]|SSGIA5021-15|Diptera|Sphaeroceridae|BOLD:AAG7275
Pullimosina heteroneura|[404]|SSGIB2819-15|Diptera|Sphaeroceridae|BOLD:ACG0715
Terrilimosina schmitzi|[405]|SSGIB3207-15|Diptera|Sphaeroceridae|BOLD:AAG7021
Sphaeroceridae|[406]|SSGIB069-15|Diptera|Sphaeroceridae|BOLD:AAP6441
Spelobia maculipennis|[407]|SSGIC971-15|Diptera|Sphaeroceridae|BOLD:AAP6440
Spelobia|[408]|SSGIB3812-15|Diptera|Sphaeroceridae|BOLD:AAL7752
Sphaeroceridae|[409]|SSGIA3482-15|Diptera|Sphaeroceridae|BOLD:ACE5179
Sphaeroceridae|[410]|SSGIC2899-15|Diptera|Sphaeroceridae|BOLD:ACI6205
Limosininae|[411]|SSGIA836-15|Diptera|Sphaeroceridae|BOLD:AAG7312
Rachispoda|[412]|SSGIA3758-15|Diptera|Sphaeroceridae|BOLD:AAN6405
Spelobia|[413]|SSGIB245-15|Diptera|Sphaeroceridae|BOLD:ACI6310
Sphaeroceridae|[414]|SSGIB1352-15|Diptera|Sphaeroceridae|BOLD:ACJ8372
Limosininae|[415]|SSGIB461-15|Diptera|Sphaeroceridae|BOLD:ACW3792
Sepsis punctum|[416]|SSGIC2329-15|Diptera|Sepsidae|BOLD:AAG5639
Sepsis luteipes|[417]|SSGIB1281-15|Diptera|Sepsidae|BOLD:ACG8087
Leptocera limosa|[418]|SSGIC4965-15|Diptera|Sphaeroceridae|BOLD:ABV1178
Limosininae|[419]|SSGIC2429-15|Diptera|Sphaeroceridae|BOLD:ACW3851
Rachispoda|[420]|SSGIC619-15|Diptera|Sphaeroceridae|BOLD:ACD2633
Rachispoda|[421]|SSGIC517-15|Diptera|Sphaeroceridae|BOLD:ACP9470
Rachispoda|[422]|SSGIB2174-15|Diptera|Sphaeroceridae|BOLD:ACW3952
Neoleria inscripta|[423]|SSGIB058-15|Diptera|Heleomyzidae|BOLD:AAU6649
Leptocera neofinalis|[424]|SSGIC820-15|Diptera|Sphaeroceridae|BOLD:AAP6443
Sphaeroceridae|[425]|SSGIA686-15|Diptera|Sphaeroceridae|BOLD:ACG3869
Acartophthalmus nigrinus|[426]|SSGIB722-15|Diptera|Acartophthalmidae|BOLD:AAN6240
Opalimosina mirabilis|[427]|SSGIB3704-15|Diptera|Sphaeroceridae|BOLD:AAN6406
Minilimosina|[428]|SSGIA2737-15|Diptera|Sphaeroceridae|BOLD:AAN6414
Sphaeroceridae|[429]|SSGIA2720-15|Diptera|Sphaeroceridae|BOLD:AAV0767
Sphaeroceridae|[430]|SSGIC2646-15|Diptera|Sphaeroceridae|BOLD:ACX7663
Anthomyza|[431]|SSGIC2314-15|Diptera|Anthomyzidae|BOLD:AAL8100
Anthomyza|[432]|SSGIC2415-15|Diptera|Anthomyzidae|BOLD:AAV7621
Parydra alpina|[433]|SSGIB1028-15|Diptera|Ephydridae|BOLD:AAM6635
Parydra|[434]|SSGIB1029-15|Diptera|Ephydridae|BOLD:ACG5921
Parydra quadriloba|[435]|SSGIB845-15|Diptera|Ephydridae|BOLD:ACC3559
Parydrinae|[436]|SSGIB1280-15|Diptera|Ephydridae|BOLD:ACW3491
Parydrinae|[437]|SSGIB1121-15|Diptera|Ephydridae|BOLD:ACW7632
Ephydridae|[438]|SSGIC3632-15|Diptera|Ephydridae|BOLD:AAP3595
Scatella|[439]|SSGIC1065-15|Diptera|Ephydridae|BOLD:AAG2738
Scatella|[440]|SSGIB1472-15|Diptera|Ephydridae|BOLD:ACG1868
Ephydridae|[441]|SSGIC3455-15|Diptera|Ephydridae|BOLD:ACX6564
Drosophila|[442]|SSGIB2839-15|Diptera|Drosophilidae|BOLD:AAB8851
Drosophila|[443]|SSGIB1295-15|Diptera|Drosophilidae|BOLD:AAC2499
Ephydridae|[444]|SSGIB325-15|Diptera|Ephydridae|BOLD:AAP5194
Diastata|[445]|SSGIC147-15|Diptera|Diastatidae|BOLD:ACD3794
Ephydridae|[446]|SSGIB1552-15|Diptera|Ephydridae|BOLD:ACW6555
Heleomyzidae|[447]|SSGIA4047-15|Diptera|Heleomyzidae|BOLD:AAP6255
Heleomyzidae|[448]|SSGIC2509-15|Diptera|Heleomyzidae|BOLD:ACX6444
Hydrotaea|[449]|SSGIC3404-15|Diptera|Muscidae|BOLD:AAI8770
Boettcheria litorosa|[450]|SSGIA3170-15|Diptera|Sarcophagidae|BOLD:AAP7708
Sarcotachinella sinuata|[451]|SSGIC4391-15|Diptera|Sarcophagidae|BOLD:AAG3629
Sarcophagidae|[452]|SSGIA3317-15|Diptera|Sarcophagidae|BOLD:AAP7701
Sarcophaginae|[453]|SSGIC3369-15|Diptera|Sarcophagidae|BOLD:ACW9412
Sarcophagidae|[454]|SSGIB3080-15|Diptera|Sarcophagidae|BOLD:AAP7706
Sarcophaginae|[455]|SSGIB3083-15|Diptera|Sarcophagidae|BOLD:ACY0970
Hydrophoria lancifer|[456]|SSGIB4248-15|Diptera|Anthomyiidae|BOLD:AAG2460
Pollenia griseotomentosa|[457]|SSGIC3386-15|Diptera|Calliphoridae|BOLD:AAI2766
Pollenia|[458]|SSGIB2641-15|Diptera|Calliphoridae|BOLD:AAI2765
Pollenia pediculata|[459]|SSGIC4652-15|Diptera|Calliphoridae|BOLD:AAG6745
Pollenia|[460]|SSGIC3384-15|Diptera|Calliphoridae|BOLD:AAP2825
Fannia fuscula|[461]|SSGIC045-15|Diptera|Fanniidae|BOLD:AAP6339
Fannia|[462]|SSGIC2371-15|Diptera|Fanniidae|BOLD:ABY7010
Fannia|[463]|SSGIC550-15|Diptera|Fanniidae|BOLD:AAG4630
Fanniidae|[464]|SSGIB3081-15|Diptera|Fanniidae|BOLD:AAP6340
Fannia armata|[465]|SSGIC414-15|Diptera|Fanniidae|BOLD:AAU6630
Fannia atra|[466]|SSGIB1072-15|Diptera|Fanniidae|BOLD:ACC1224
Scathophaginae|[467]|SSGIC3425-15|Diptera|Scathophagidae|BOLD:AAG7441
Scathophagidae|[468]|SSGIC3408-15|Diptera|Scathophagidae|BOLD:AAP7694
Tachinidae|[469]|SSGIA4291-15|Diptera|Tachinidae|BOLD:ACI7544
Agria affinis|[470]|SSGIA4286-15|Diptera|Sarcophagidae|BOLD:AAC5699
Musca autumnalis|[471]|SSGIC3361-15|Diptera|Muscidae|BOLD:AAA3187
Exoristinae|[472]|SSGIA3318-15|Diptera|Tachinidae|BOLD:ACU5190
Exoristinae|[473]|SSGIB3082-15|Diptera|Tachinidae|BOLD:ACX1174
Leptopsilopa|[474]|SSGIC2397-15|Diptera|Ephydridae|BOLD:AAN5517
Phaonia|[475]|SSGIC4700-15|Diptera|Muscidae|BOLD:AAC0888
Mydaea furtiva|[476]|SSGIC1952-15|Diptera|Muscidae|BOLD:AAG1779
Mydaea pseudonubila|[477]|SSGIA3171-15|Diptera|Muscidae|BOLD:AAE0077
Phaonia apicalis|[478]|SSGIB3331-15|Diptera|Muscidae|BOLD:AAL2821
Phaonia nigricauda|[479]|SSGIC3393-15|Diptera|Muscidae|BOLD:AAP6480
Phaonia pallidosa|[480]|SSGIA3289-15|Diptera|Muscidae|BOLD:ACC6781
Helina evecta|[481]|SSGIA3275-15|Diptera|Muscidae|BOLD:AAC2498
Helina|[482]|SSGIA3158-15|Diptera|Muscidae|BOLD:ABY9119
Helina|[483]|SSGIC3214-15|Diptera|Muscidae|BOLD:ACE8833
Helina|[484]|SSGIA3319-15|Diptera|Muscidae|BOLD:ACG5222
Hebecnema nigricolor|[485]|SSGIA953-15|Diptera|Muscidae|BOLD:ABA0532
Muscidae|[486]|SSGIA952-15|Diptera|Muscidae|BOLD:ACW9054
Hylemya|[487]|SSGIC4721-15|Diptera|Anthomyiidae|BOLD:ACF2899
Pegomya|[488]|SSGIC4720-15|Diptera|Anthomyiidae|BOLD:AAN5497
Pegomya geniculata|[489]|SSGIB057-15|Diptera|Anthomyiidae|BOLD:AAG2466
Pegomya winthemi|[490]|SSGIC3181-15|Diptera|Anthomyiidae|BOLD:ABA6845
Scathophaga stercoraria|[491]|SSGIB3337-15|Diptera|Scathophagidae|BOLD:AAD0853
Anthomyia|[492]|SSGIC1938-15|Diptera|Anthomyiidae|BOLD:AAQ0583
Lasiomma|[493]|SSGIB3320-15|Diptera|Anthomyiidae|BOLD:ACK1581
Botanophila fugax|[494]|SSGIB060-15|Diptera|Anthomyiidae|BOLD:AAG2462
Hylemyza partita|[495]|SSGIC4707-15|Diptera|Anthomyiidae|BOLD:AAG2463
Delia|[496]|SSGIA3278-15|Diptera|Anthomyiidae|BOLD:ACU8096

Botanophila fugax|[494]|SSGIB060-15|Diptera|Anthomyiidae|BOLD:AAG2462
Hylemyza partita|[495]|SSGIC4707-15|Diptera|Anthomyiidae|BOLD:AAG2463
Delia|[496]|SSGIA3278-15|Diptera|Anthomyiidae|BOLD:ACU8096
Calliphoridae|[497]|SSGIB3313-15|Diptera|Calliphoridae|BOLD:AAA8931
Calliphora latifrons|[498]|SSGIB967-15|Diptera|Calliphoridae|BOLD:AAJ0837
Lucilia elongata|[499]|SSGIC4641-15|Diptera|Calliphoridae|BOLD:ACX1258
Lispocephala alma|[500]|SSGIB964-15|Diptera|Muscidae|BOLD:AAE3275
Lispocephala erythrocera|[501]|SSGIB1012-15|Diptera|Muscidae|BOLD:AAG1704
Schoenomyza|[502]|SSGIB268-15|Diptera|Muscidae|BOLD:AAP8148
Coenosia tigrina|[503]|SSGIB1641-15|Diptera|Muscidae|BOLD:AAB5609
Coenosia|[504]|SSGIB2114-15|Diptera|Muscidae|BOLD:AAP6479
Coenosia|[505]|SSGIB1066-15|Diptera|Muscidae|BOLD:ACB9516
Coenosia pilosissima|[506]|SSGIC2158-15|Diptera|Muscidae|BOLD:AAP6478
Coenosiinae|[507]|SSGIA294-15|Diptera|Muscidae|BOLD:ACV6638
Coenosia|[508]|SSGIA297-15|Diptera|Muscidae|BOLD:ACX5946
Thricops diaphanus|[509]|SSGIA3281-15|Diptera|Muscidae|BOLD:AAG1710
Actia diffidens|[510]|SSGIC3194-15|Diptera|Tachinidae|BOLD:AAG2354
Azelia cilipes|[511]|SSGIC021-15|Diptera|Muscidae|BOLD:AAG1780
Voria|[512]|SSGIB3323-15|Diptera|Tachinidae|BOLD:AAG2358
Tachinidae|[513]|SSGIC3402-15|Diptera|Tachinidae|BOLD:ACY2912
Dixidae|[514]|SSGIB823-15|Diptera|Dixidae|BOLD:ACW3254
Agromyzidae|[515]|SSGIC169-15|Diptera|Agromyzidae|BOLD:ACW6249
Dixidae|[516]|SSGIB1428-15|Diptera|Dixidae|BOLD:ACW6459
Dixidae|[517]|SSGIB481-15|Diptera|Dixidae|BOLD:ACW3696
Dixidae|[518]|SSGIB090-15|Diptera|Dixidae|BOLD:ACW7298
Dixidae|[519]|SSGIC960-15|Diptera|Dixidae|BOLD:ACW7368
Sciophilinae|[520]|SSGIB3087-15|Diptera|Mycetophilidae|BOLD:ACI6404
Stegopterna xantha|[521]|SSGIB1130-15|Diptera|Simuliidae|BOLD:AAE9205
Simulium|[522]|SSGIC2861-15|Diptera|Simuliidae|BOLD:AAA8324
Simuliinae|[523]|SSGIC1104-15|Diptera|Simuliidae|BOLD:ACW9859
Simulium nebulosum|[524]|SSGIC3768-15|Diptera|Simuliidae|BOLD:AAB8826
Simulium nebulosum|[525]|SSGIC2863-15|Diptera|Simuliidae|BOLD:ACX1825
Simulium nebulosum|[526]|SSGIA1100-15|Diptera|Simuliidae|BOLD:ACX3312
Tricyphona|[527]|SSGIB1637-15|Diptera|Pediciidae|BOLD:AAV1802
Mycetophilidae|[528]|SSGIB3373-15|Diptera|Mycetophilidae|BOLD:ACI7211
Limoniidae|[529]|SSGIB859-15|Diptera|Limoniidae|BOLD:ACW3163
Limoniidae|[530]|SSGIC4247-15|Diptera|Limoniidae|BOLD:AAP2733
Molophilus oligacanthus|[531]|SSGIC830-15|Diptera|Limoniidae|BOLD:ABA4103
Erioptera|[532]|SSGIB2023-15|Diptera|Limoniidae|BOLD:ACI8989
Tipula usitata|[533]|SSGIB1663-15|Diptera|Tipulidae|BOLD:ABA8392
Tipulinae|[534]|SSGIB4247-15|Diptera|Tipulidae|BOLD:ACY1009
Chaoborus|[535]|SSGIB3144-15|Diptera|Chaoboridae|BOLD:AAG5462
Limoniidae|[536]|SSGIB1633-15|Diptera|Limoniidae|BOLD:AAV1783
Mycetophilidae|[537]|SSGIB3102-15|Diptera|Mycetophilidae|BOLD:ACT1829
Mycetophilidae|[538]|SSGIA4467-15|Diptera|Mycetophilidae|BOLD:AAU4941
Mycetophilidae|[539]|SSGIA403-15|Diptera|Mycetophilidae|BOLD:ACV6637
Mycetophilidae|[540]|SSGIA2266-15|Diptera|Mycetophilidae|BOLD:AAP6492
Mycetophilidae|[541]|SSGIA2616-15|Diptera|Mycetophilidae|BOLD:ACV7781
Mycetophilidae|[542]|SSGIB2658-15|Diptera|Mycetophilidae|BOLD:AAP6494
Mycetophilidae|[543]|SSGIA1008-15|Diptera|Mycetophilidae|BOLD:ACT4875
Mycetophilidae|[544]|SSGIA4337-15|Diptera|Mycetophilidae|BOLD:ACI2886
Mycomya affinis|[545]|SSGIA404-15|Diptera|Mycetophilidae|BOLD:AAH3524
Mycetophilidae|[546]|SSGIA407-15|Diptera|Mycetophilidae|BOLD:ACC0280
Mycetophilidae|[547]|SSGIA4630-15|Diptera|Mycetophilidae|BOLD:ACS1845
Mycomyinae|[548]|SSGIB501-15|Diptera|Mycetophilidae|BOLD:ACV7821
Mycetophilinae|[549]|SSGIA813-15|Diptera|Mycetophilidae|BOLD:ACD0065
Mycetophilidae|[550]|SSGIA474-15|Diptera|Mycetophilidae|BOLD:ACC5411
Mycetophilidae|[551]|SSGIA1441-15|Diptera|Mycetophilidae|BOLD:AAP2532
Mycetophilidae|[552]|SSGIB2860-15|Diptera|Mycetophilidae|BOLD:AAP6493
Cordyla|[553]|SSGIB3798-15|Diptera|Mycetophilidae|BOLD:ABU5545
Mycetophilidae|[554]|SSGIC2451-15|Diptera|Mycetophilidae|BOLD:ACB6454
Mycetophilidae|[555]|SSGIA1643-15|Diptera|Mycetophilidae|BOLD:ACC6431
Brevicornu|[556]|SSGIA791-15|Diptera|Mycetophilidae|BOLD:ACG3051
Mycetophilidae|[557]|SSGIB1069-15|Diptera|Mycetophilidae|BOLD:ACJ4864
Exechiopsis|[558]|SSGIC2150-15|Diptera|Mycetophilidae|BOLD:AAL5086
Mycetophilidae|[559]|SSGIC177-15|Diptera|Mycetophilidae|BOLD:AAM8985
Mycetophilidae|[560]|SSGIA1109-15|Diptera|Mycetophilidae|BOLD:ACI5635
Mycetophilidae|[561]|SSGIB368-15|Diptera|Mycetophilidae|BOLD:ACW3263
Sceptonia nigra|[562]|SSGIA1455-15|Diptera|Mycetophilidae|BOLD:ACF1969
Mycetophilinae|[563]|SSGIA447-15|Diptera|Mycetophilidae|BOLD:ACV7243
Zygomyia|[564]|SSGIA138-15|Diptera|Mycetophilidae|BOLD:ACJ1941
Mycetophila|[565]|SSGIA4693-15|Diptera|Mycetophilidae|BOLD:AAV4006
Mycetophilinae|[566]|SSGIA848-15|Diptera|Mycetophilidae|BOLD:ACG6078
Mycetophila sordida|[567]|SSGIA1072-15|Diptera|Mycetophilidae|BOLD:ABA1684
Mycetophila|[568]|SSGIB770-15|Diptera|Mycetophilidae|BOLD:ABU8760
Mycetophila|[569]|SSGIA818-15|Diptera|Mycetophilidae|BOLD:ACJ6067
Mycetophila|[570]|SSGIA817-15|Diptera|Mycetophilidae|BOLD:ACI5110
Mycetophila caudata|[571]|SSGIB2825-15|Diptera|Mycetophilidae|BOLD:AAI3260
Mycetophilinae|[572]|SSGIC982-15|Diptera|Mycetophilidae|BOLD:ACW4764
Clinohelea|[573]|SSGIB3227-15|Diptera|Ceratopogonidae|BOLD:AAG6451
Limoniidae|[574]|SSGIC4025-15|Diptera|Limoniidae|BOLD:ACC6802
Dasyhelea|[575]|SSGIB2096-15|Diptera|Ceratopogonidae|BOLD:AAU6592
Stilobezzia|[576]|SSGIC984-15|Diptera|Ceratopogonidae|BOLD:ACA7683
Dasyhelea|[577]|SSGIB1448-15|Diptera|Ceratopogonidae|BOLD:AAV5098
Atrichopogon|[578]|SSGIB2514-15|Diptera|Ceratopogonidae|BOLD:ACB0617
Forcipomyia sp. 6ES|[579]|SSGIB2304-15|Diptera|Ceratopogonidae|BOLD:AAG6501
Ceratopogonidae|[580]|SSGIB2552-15|Diptera|Ceratopogonidae|BOLD:AAG6491
Forcipomyia|[581]|SSGIB2318-15|Diptera|Ceratopogonidae|BOLD:AAV5088
Forcipomyia|[582]|SSGIA830-15|Diptera|Ceratopogonidae|BOLD:AAG6429
Palpomyia|[583]|SSGIB1293-15|Diptera|Ceratopogonidae|BOLD:AAP6914
Ceratopogonidae|[584]|SSGIC2368-15|Diptera|Ceratopogonidae|BOLD:ACC6448
Forcipomyia|[585]|SSGIB2166-15|Diptera|Ceratopogonidae|BOLD:AAN5165
Forcipomyia|[586]|SSGIA4053-15|Diptera|Ceratopogonidae|BOLD:ACH2511
Forcipomyia nigrans|[587]|SSGIA465-15|Diptera|Ceratopogonidae|BOLD:ABW3952
Forcipomyiinae|[588]|SSGIA1659-15|Diptera|Ceratopogonidae|BOLD:ACW5701
Forcipomyia|[589]|SSGIB2099-15|Diptera|Ceratopogonidae|BOLD:ACB9454
Ceratopogonidae|[590]|SSGIC3662-15|Diptera|Ceratopogonidae|BOLD:ACX7452
Clinocera|[591]|SSGIB740-15|Diptera|Empididae|BOLD:AAG9721
Ditomyiidae|[592]|SSGIC1986-15|Diptera|Ditomyiidae|BOLD:AAP8153
Keroplatidae|[593]|SSGIC3196-15|Diptera|Keroplatidae|BOLD:ACG6085
Psychodidae|[594]|SSGIB462-15|Diptera|Psychodidae|BOLD:AAP6387
Psychodidae|[595]|SSGIA1853-15|Diptera|Psychodidae|BOLD:AAP6385

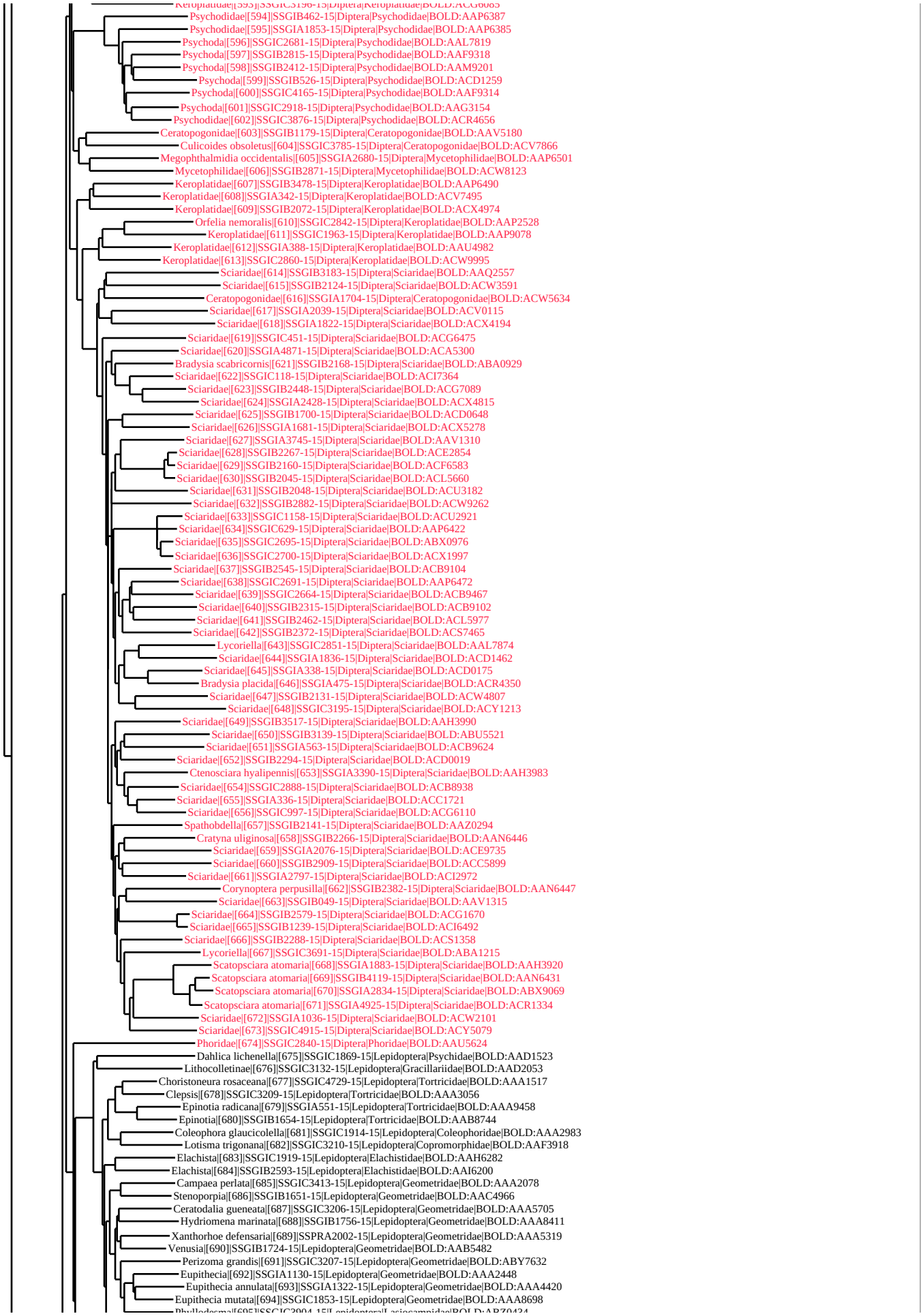
Keroplatidae|[593]|SSGIC3196-15|Diptera|Keroplatidae|BOLD:ACG6685
Psychodidae|[594]|SSGIB462-15|Diptera|Psychodidae|BOLD:AAP6387
Psychodidae|[595]|SSGIA1853-15|Diptera|Psychodidae|BOLD:AAP6385
Psychoda|[596]|SSGIC2681-15|Diptera|Psychodidae|BOLD:AAL7819
Psychoda|[597]|SSGIB2815-15|Diptera|Psychodidae|BOLD:AAF9318
Psychoda|[598]|SSGIB2412-15|Diptera|Psychodidae|BOLD:AAM9201
Psychoda|[599]|SSGIB526-15|Diptera|Psychodidae|BOLD:ACD1259
Psychoda|[600]|SSGIC4165-15|Diptera|Psychodidae|BOLD:AAF9314
Psychoda|[601]|SSGIC2918-15|Diptera|Psychodidae|BOLD:AAG3154
Psychodidae|[602]|SSGIC3876-15|Diptera|Psychodidae|BOLD:ACR4656
Ceratopogonidae|[603]|SSGIB1179-15|Diptera|Ceratopogonidae|BOLD:AAV5180
Culicoides obsoletus|[604]|SSGIC3785-15|Diptera|Ceratopogonidae|BOLD:ACV7866
Megophthalmidia occidentalis|[605]|SSGIA2680-15|Diptera|Mycetophilidae|BOLD:AAP6501
Mycetophilidae|[606]|SSGIB2871-15|Diptera|Mycetophilidae|BOLD:ACW8123
Keroplatidae|[607]|SSGIB3478-15|Diptera|Keroplatidae|BOLD:AAP6490
Keroplatidae|[608]|SSGIA342-15|Diptera|Keroplatidae|BOLD:ACV7495
Keroplatidae|[609]|SSGIB2072-15|Diptera|Keroplatidae|BOLD:ACX4974
Orfelia nemoralis|[610]|SSGIC2842-15|Diptera|Keroplatidae|BOLD:AAP2528
Keroplatidae|[611]|SSGIC1963-15|Diptera|Keroplatidae|BOLD:AAP9078
Keroplatidae|[612]|SSGIA388-15|Diptera|Keroplatidae|BOLD:AAU4982
Keroplatidae|[613]|SSGIC2860-15|Diptera|Keroplatidae|BOLD:ACW9995
Sciaridae|[614]|SSGIB3183-15|Diptera|Sciaridae|BOLD:AAQ2557
Sciaridae|[615]|SSGIB2124-15|Diptera|Sciaridae|BOLD:ACW3591
Ceratopogonidae|[616]|SSGIA1704-15|Diptera|Ceratopogonidae|BOLD:ACW5634
Sciaridae|[617]|SSGIA2039-15|Diptera|Sciaridae|BOLD:ACV0115
Sciaridae|[618]|SSGIA1822-15|Diptera|Sciaridae|BOLD:ACX4194
Sciaridae|[619]|SSGIC451-15|Diptera|Sciaridae|BOLD:ACG6475
Sciaridae|[620]|SSGIA4871-15|Diptera|Sciaridae|BOLD:ACA5300
Bradysia scabricornis|[621]|SSGIB2168-15|Diptera|Sciaridae|BOLD:ABA0929
Sciaridae|[622]|SSGIC118-15|Diptera|Sciaridae|BOLD:ACI7364
Sciaridae|[623]|SSGIB2448-15|Diptera|Sciaridae|BOLD:ACG7089
Sciaridae|[624]|SSGIA2428-15|Diptera|Sciaridae|BOLD:ACX4815
Sciaridae|[625]|SSGIB1700-15|Diptera|Sciaridae|BOLD:ACD0648
Sciaridae|[626]|SSGIA1681-15|Diptera|Sciaridae|BOLD:ACX5278
Sciaridae|[627]|SSGIA3745-15|Diptera|Sciaridae|BOLD:AAV1310
Sciaridae|[628]|SSGIB2267-15|Diptera|Sciaridae|BOLD:ACE2854
Sciaridae|[629]|SSGIB2160-15|Diptera|Sciaridae|BOLD:ACF6583
Sciaridae|[630]|SSGIB2045-15|Diptera|Sciaridae|BOLD:ACL5660
Sciaridae|[631]|SSGIB2048-15|Diptera|Sciaridae|BOLD:ACU3182
Sciaridae|[632]|SSGIB2882-15|Diptera|Sciaridae|BOLD:ACW9262
Sciaridae|[633]|SSGIC1158-15|Diptera|Sciaridae|BOLD:ACU2921
Sciaridae|[634]|SSGIC629-15|Diptera|Sciaridae|BOLD:AAP6422
Sciaridae|[635]|SSGIC2695-15|Diptera|Sciaridae|BOLD:ABX0976
Sciaridae|[636]|SSGIC2700-15|Diptera|Sciaridae|BOLD:ACX1997
Sciaridae|[637]|SSGIB2545-15|Diptera|Sciaridae|BOLD:ACB9104
Sciaridae|[638]|SSGIC2691-15|Diptera|Sciaridae|BOLD:AAP6472
Sciaridae|[639]|SSGIC2664-15|Diptera|Sciaridae|BOLD:ACB9467
Sciaridae|[640]|SSGIB2315-15|Diptera|Sciaridae|BOLD:ACB9102
Sciaridae|[641]|SSGIB2462-15|Diptera|Sciaridae|BOLD:ACL5977
Sciaridae|[642]|SSGIB2372-15|Diptera|Sciaridae|BOLD:ACS7465
Lycoriella|[643]|SSGIC2851-15|Diptera|Sciaridae|BOLD:AAL7874
Sciaridae|[644]|SSGIA1836-15|Diptera|Sciaridae|BOLD:ACD1462
Sciaridae|[645]|SSGIA338-15|Diptera|Sciaridae|BOLD:ACD0175
Bradysia placida|[646]|SSGIA475-15|Diptera|Sciaridae|BOLD:ACR4350
Sciaridae|[647]|SSGIB2131-15|Diptera|Sciaridae|BOLD:ACW4807
Sciaridae|[648]|SSGIC3195-15|Diptera|Sciaridae|BOLD:ACY1213
Sciaridae|[649]|SSGIB3517-15|Diptera|Sciaridae|BOLD:AAH3990
Sciaridae|[650]|SSGIB3139-15|Diptera|Sciaridae|BOLD:ABU5521
Sciaridae|[651]|SSGIA563-15|Diptera|Sciaridae|BOLD:ACB9624
Sciaridae|[652]|SSGIB2294-15|Diptera|Sciaridae|BOLD:ACD0019
Ctenosciara hyalipennis|[653]|SSGIA3390-15|Diptera|Sciaridae|BOLD:AAH3983
Sciaridae|[654]|SSGIC2888-15|Diptera|Sciaridae|BOLD:ACB8938
Sciaridae|[655]|SSGIA336-15|Diptera|Sciaridae|BOLD:ACC1721
Sciaridae|[656]|SSGIC997-15|Diptera|Sciaridae|BOLD:ACG6110
Spathobdella|[657]|SSGIB2141-15|Diptera|Sciaridae|BOLD:AAZ0294
Cratyna uliginosa|[658]|SSGIB2266-15|Diptera|Sciaridae|BOLD:AAN6446
Sciaridae|[659]|SSGIA2076-15|Diptera|Sciaridae|BOLD:ACE9735
Sciaridae|[660]|SSGIB2909-15|Diptera|Sciaridae|BOLD:ACC5899
Sciaridae|[661]|SSGIA2797-15|Diptera|Sciaridae|BOLD:ACI2972
Corynoptera perpusilla|[662]|SSGIB2382-15|Diptera|Sciaridae|BOLD:AAN6447
Sciaridae|[663]|SSGIB049-15|Diptera|Sciaridae|BOLD:AAV1315
Sciaridae|[664]|SSGIB2579-15|Diptera|Sciaridae|BOLD:ACG1670
Sciaridae|[665]|SSGIB1239-15|Diptera|Sciaridae|BOLD:ACI6492
Sciaridae|[666]|SSGIB2288-15|Diptera|Sciaridae|BOLD:ACS1358
Lycoriella|[667]|SSGIC3691-15|Diptera|Sciaridae|BOLD:ABA1215
Scatopsciara atomaria|[668]|SSGIA1883-15|Diptera|Sciaridae|BOLD:AAH3920
Scatopsciara atomaria|[669]|SSGIB4119-15|Diptera|Sciaridae|BOLD:AAN6431
Scatopsciara atomaria|[670]|SSGIA2834-15|Diptera|Sciaridae|BOLD:ABX9069
Scatopsciara atomaria|[671]|SSGIA4925-15|Diptera|Sciaridae|BOLD:ACR1334
Sciaridae|[672]|SSGIA1036-15|Diptera|Sciaridae|BOLD:ACW2101
Sciaridae|[673]|SSGIC4915-15|Diptera|Sciaridae|BOLD:ACY5079
Phoridae|[674]|SSGIC2840-15|Diptera|Phoridae|BOLD:AAU5624
Dahlica lichenella|[675]|SSGIC1869-15|Lepidoptera|Psychidae|BOLD:AAD1523
Lithocolletinae|[676]|SSGIC3132-15|Lepidoptera|Gracillariidae|BOLD:AAD2053
Choristoneura rosaceana|[677]|SSGIC4729-15|Lepidoptera|Tortricidae|BOLD:AAA1517
Clepsis|[678]|SSGIC3209-15|Lepidoptera|Tortricidae|BOLD:AAA3056
Epinotia radicana|[679]|SSGIA551-15|Lepidoptera|Tortricidae|BOLD:AAA9458
Epinotia|[680]|SSGIB1654-15|Lepidoptera|Tortricidae|BOLD:AAB8744
Coleophora glaucicolella|[681]|SSGIC1914-15|Lepidoptera|Coleophoridae|BOLD:AAA2983
Lotisma trigonana|[682]|SSGIC3210-15|Lepidoptera|Copromorphidae|BOLD:AAF3918
Elachista|[683]|SSGIC1919-15|Lepidoptera|Elachistidae|BOLD:AAH6282
Elachista|[684]|SSGIB2593-15|Lepidoptera|Elachistidae|BOLD:AAI6200
Campaea perlata|[685]|SSGIC3413-15|Lepidoptera|Geometridae|BOLD:AAA2078
Stenoporpia|[686]|SSGIB1651-15|Lepidoptera|Geometridae|BOLD:AAC4966
Ceratodalia gueneata|[687]|SSGIC3206-15|Lepidoptera|Geometridae|BOLD:AAA5705
Hydriomena marinata|[688]|SSGIB1756-15|Lepidoptera|Geometridae|BOLD:AAA8411
Xanthorhoe defensaria|[689]|SSPRA2002-15|Lepidoptera|Geometridae|BOLD:AAA5319
Venusia|[690]|SSGIB1724-15|Lepidoptera|Geometridae|BOLD:AAB5482
Perizoma grandis|[691]|SSGIC3207-15|Lepidoptera|Geometridae|BOLD:ABY7632
Eupithecia|[692]|SSGIA1130-15|Lepidoptera|Geometridae|BOLD:AAA2448
Eupithecia annulata|[693]|SSGIA1322-15|Lepidoptera|Geometridae|BOLD:AAA4420
Eupithecia mutata|[694]|SSGIC1853-15|Lepidoptera|Geometridae|BOLD:AAA8698

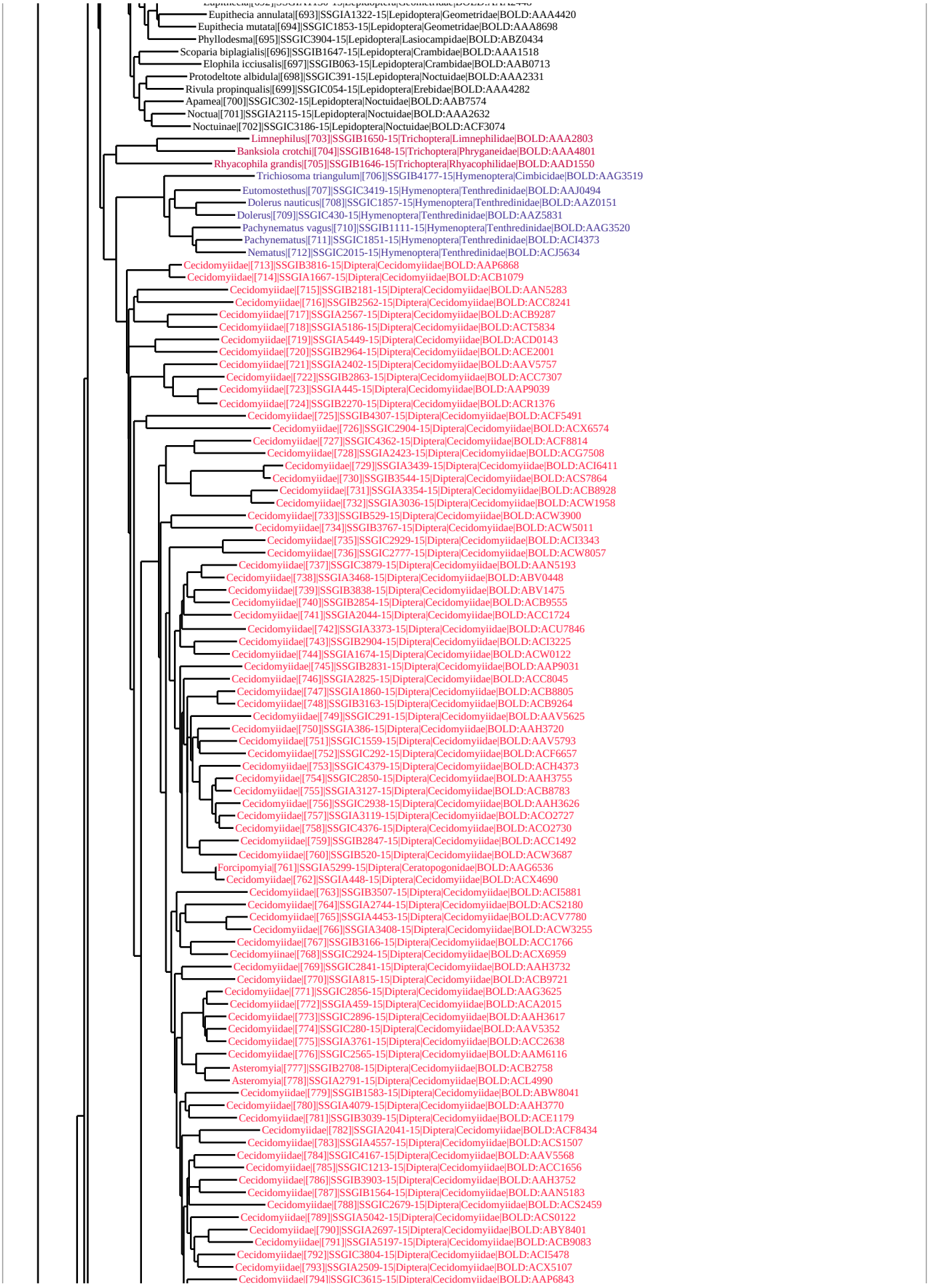
Eupithecia annulata|[693]|SSGIA1322-15|Lepidoptera|Geometridae|BOLD:AAA4420
Eupithecia mutata|[694]|SSGIC1853-15|Lepidoptera|Geometridae|BOLD:AAA8698
Phyllodesma|[695]|SSGIC3904-15|Lepidoptera|Lasiocampidae|BOLD:ABZ0434
Scoparia biplagialis|[696]|SSGIB1647-15|Lepidoptera|Crambidae|BOLD:AAA1518
Elophila icciusalis|[697]|SSGIB063-15|Lepidoptera|Crambidae|BOLD:AAB0713
Protodeltote albidula|[698]|SSGIC391-15|Lepidoptera|Noctuidae|BOLD:AAA2331
Rivula propinqualis|[699]|SSGIC054-15|Lepidoptera|Erebidae|BOLD:AAA4282
Apamea|[700]|SSGIC302-15|Lepidoptera|Noctuidae|BOLD:AAB7574
Noctua|[701]|SSGIA2115-15|Lepidoptera|Noctuidae|BOLD:AAA2632
Noctuinae|[702]|SSGIC3186-15|Lepidoptera|Noctuidae|BOLD:ACF3074
Limnephilus|[703]|SSGIB1650-15|Trichoptera|Limnephilidae|BOLD:AAA2803
Banksiola crotchi|[704]|SSGIB1648-15|Trichoptera|Phryganeidae|BOLD:AAA4801
Rhyacophila grandis|[705]|SSGIB1646-15|Trichoptera|Rhyacophilidae|BOLD:AAD1550
Trichiosoma triangulum|[706]|SSGIB4177-15|Hymenoptera|Cimbicidae|BOLD:AAG3519
Eutomostethus|[707]|SSGIC3419-15|Hymenoptera|Tenthredinidae|BOLD:AAJ0494
Dolerus nauticus|[708]|SSGIC1857-15|Hymenoptera|Tenthredinidae|BOLD:AAZ0151
Dolerus|[709]|SSGIC430-15|Hymenoptera|Tenthredinidae|BOLD:AAZ5831
Pachynematus vagus|[710]|SSGIB1111-15|Hymenoptera|Tenthredinidae|BOLD:AAG3520
Pachynematus|[711]|SSGIC1851-15|Hymenoptera|Tenthredinidae|BOLD:ACI4373
Nematus|[712]|SSGIC2015-15|Hymenoptera|Tenthredinidae|BOLD:ACJ5634
Cecidomyiidae|[713]|SSGIB3816-15|Diptera|Cecidomyiidae|BOLD:AAP6868
Cecidomyiidae|[714]|SSGIA1667-15|Diptera|Cecidomyiidae|BOLD:ACB1079
Cecidomyiidae|[715]|SSGIB2181-15|Diptera|Cecidomyiidae|BOLD:AAN5283
Cecidomyiidae|[716]|SSGIB2562-15|Diptera|Cecidomyiidae|BOLD:ACC8241
Cecidomyiidae|[717]|SSGIA2567-15|Diptera|Cecidomyiidae|BOLD:ACB9287
Cecidomyiidae|[718]|SSGIA5186-15|Diptera|Cecidomyiidae|BOLD:ACT5834
Cecidomyiidae|[719]|SSGIA5449-15|Diptera|Cecidomyiidae|BOLD:ACD0143
Cecidomyiidae|[720]|SSGIB2964-15|Diptera|Cecidomyiidae|BOLD:ACE2001
Cecidomyiidae|[721]|SSGIA2402-15|Diptera|Cecidomyiidae|BOLD:AAV5757
Cecidomyiidae|[722]|SSGIB2863-15|Diptera|Cecidomyiidae|BOLD:ACC7307
Cecidomyiidae|[723]|SSGIA445-15|Diptera|Cecidomyiidae|BOLD:AAP9039
Cecidomyiidae|[724]|SSGIB2270-15|Diptera|Cecidomyiidae|BOLD:ACR1376
Cecidomyiidae|[725]|SSGIB4307-15|Diptera|Cecidomyiidae|BOLD:ACF5491
Cecidomyiidae|[726]|SSGIC2904-15|Diptera|Cecidomyiidae|BOLD:ACX6574
Cecidomyiidae|[727]|SSGIC4362-15|Diptera|Cecidomyiidae|BOLD:ACF8814
Cecidomyiidae|[728]|SSGIA2423-15|Diptera|Cecidomyiidae|BOLD:ACG7508
Cecidomyiidae|[729]|SSGIA3439-15|Diptera|Cecidomyiidae|BOLD:ACI6411
Cecidomyiidae|[730]|SSGIB3544-15|Diptera|Cecidomyiidae|BOLD:ACS7864
Cecidomyiidae|[731]|SSGIA3354-15|Diptera|Cecidomyiidae|BOLD:ACB8928
Cecidomyiidae|[732]|SSGIA3036-15|Diptera|Cecidomyiidae|BOLD:ACW1958
Cecidomyiidae|[733]|SSGIB529-15|Diptera|Cecidomyiidae|BOLD:ACW3900
Cecidomyiidae|[734]|SSGIB3767-15|Diptera|Cecidomyiidae|BOLD:ACW5011
Cecidomyiidae|[735]|SSGIC2929-15|Diptera|Cecidomyiidae|BOLD:ACI3343
Cecidomyiidae|[736]|SSGIC2777-15|Diptera|Cecidomyiidae|BOLD:ACW8057
Cecidomyiidae|[737]|SSGIC3879-15|Diptera|Cecidomyiidae|BOLD:AAN5193
Cecidomyiidae|[738]|SSGIA3468-15|Diptera|Cecidomyiidae|BOLD:ABV0448
Cecidomyiidae|[739]|SSGIB3838-15|Diptera|Cecidomyiidae|BOLD:ABV1475
Cecidomyiidae|[740]|SSGIB2854-15|Diptera|Cecidomyiidae|BOLD:ACB9555
Cecidomyiidae|[741]|SSGIA2044-15|Diptera|Cecidomyiidae|BOLD:ACC1724
Cecidomyiidae|[742]|SSGIA3373-15|Diptera|Cecidomyiidae|BOLD:ACU7846
Cecidomyiidae|[743]|SSGIB2904-15|Diptera|Cecidomyiidae|BOLD:ACI3225
Cecidomyiidae|[744]|SSGIA1674-15|Diptera|Cecidomyiidae|BOLD:ACW0122
Cecidomyiidae|[745]|SSGIB2831-15|Diptera|Cecidomyiidae|BOLD:AAP9031
Cecidomyiidae|[746]|SSGIA2825-15|Diptera|Cecidomyiidae|BOLD:ACC8045
Cecidomyiidae|[747]|SSGIA1860-15|Diptera|Cecidomyiidae|BOLD:ACB8805
Cecidomyiidae|[748]|SSGIB3163-15|Diptera|Cecidomyiidae|BOLD:ACB9264
Cecidomyiidae|[749]|SSGIC291-15|Diptera|Cecidomyiidae|BOLD:AAV5625
Cecidomyiidae|[750]|SSGIA386-15|Diptera|Cecidomyiidae|BOLD:AAH3720
Cecidomyiidae|[751]|SSGIC1559-15|Diptera|Cecidomyiidae|BOLD:AAV5793
Cecidomyiidae|[752]|SSGIC292-15|Diptera|Cecidomyiidae|BOLD:ACF6657
Cecidomyiidae|[753]|SSGIC4379-15|Diptera|Cecidomyiidae|BOLD:ACH4373
Cecidomyiidae|[754]|SSGIC2850-15|Diptera|Cecidomyiidae|BOLD:AAH3755
Cecidomyiidae|[755]|SSGIA3127-15|Diptera|Cecidomyiidae|BOLD:ACB8783
Cecidomyiidae|[756]|SSGIC2938-15|Diptera|Cecidomyiidae|BOLD:AAH3626
Cecidomyiidae|[757]|SSGIA3119-15|Diptera|Cecidomyiidae|BOLD:ACO2727
Cecidomyiidae|[758]|SSGIC4376-15|Diptera|Cecidomyiidae|BOLD:ACO2730
Cecidomyiidae|[759]|SSGIB2847-15|Diptera|Cecidomyiidae|BOLD:ACC1492
Cecidomyiidae|[760]|SSGIB520-15|Diptera|Cecidomyiidae|BOLD:ACW3687
Forcipomyia|[761]|SSGIA5299-15|Diptera|Ceratopogonidae|BOLD:AAG6536
Cecidomyiidae|[762]|SSGIA448-15|Diptera|Cecidomyiidae|BOLD:ACX4690
Cecidomyiidae|[763]|SSGIB3507-15|Diptera|Cecidomyiidae|BOLD:ACI5881
Cecidomyiidae|[764]|SSGIA2744-15|Diptera|Cecidomyiidae|BOLD:ACS2180
Cecidomyiidae|[765]|SSGIA4453-15|Diptera|Cecidomyiidae|BOLD:ACV7780
Cecidomyiidae|[766]|SSGIA3408-15|Diptera|Cecidomyiidae|BOLD:ACW3255
Cecidomyiidae|[767]|SSGIB3166-15|Diptera|Cecidomyiidae|BOLD:ACC1766
Cecidomyiinae|[768]|SSGIC2924-15|Diptera|Cecidomyiidae|BOLD:ACX6959
Cecidomyiidae|[769]|SSGIC2841-15|Diptera|Cecidomyiidae|BOLD:AAH3732
Cecidomyiidae|[770]|SSGIA815-15|Diptera|Cecidomyiidae|BOLD:ACB9721
Cecidomyiidae|[771]|SSGIC2856-15|Diptera|Cecidomyiidae|BOLD:AAG3625
Cecidomyiidae|[772]|SSGIA459-15|Diptera|Cecidomyiidae|BOLD:ACA2015
Cecidomyiidae|[773]|SSGIC2896-15|Diptera|Cecidomyiidae|BOLD:AAH3617
Cecidomyiidae|[774]|SSGIC280-15|Diptera|Cecidomyiidae|BOLD:AAV5352
Cecidomyiidae|[775]|SSGIA3761-15|Diptera|Cecidomyiidae|BOLD:ACC2638
Cecidomyiidae|[776]|SSGIC2565-15|Diptera|Cecidomyiidae|BOLD:AAM6116
Asteromyia|[777]|SSGIB2708-15|Diptera|Cecidomyiidae|BOLD:ACB2758
Asteromyia|[778]|SSGIA2791-15|Diptera|Cecidomyiidae|BOLD:ACL4990
Cecidomyiidae|[779]|SSGIB1583-15|Diptera|Cecidomyiidae|BOLD:ABW8041
Cecidomyiidae|[780]|SSGIA4079-15|Diptera|Cecidomyiidae|BOLD:AAH3770
Cecidomyiidae|[781]|SSGIB3039-15|Diptera|Cecidomyiidae|BOLD:ACE1179
Cecidomyiidae|[782]|SSGIA2041-15|Diptera|Cecidomyiidae|BOLD:ACF8434
Cecidomyiidae|[783]|SSGIA4557-15|Diptera|Cecidomyiidae|BOLD:ACS1507
Cecidomyiidae|[784]|SSGIC4167-15|Diptera|Cecidomyiidae|BOLD:AAV5568
Cecidomyiidae|[785]|SSGIC1213-15|Diptera|Cecidomyiidae|BOLD:ACC1656
Cecidomyiidae|[786]|SSGIB3903-15|Diptera|Cecidomyiidae|BOLD:AAH3752
Cecidomyiidae|[787]|SSGIB1564-15|Diptera|Cecidomyiidae|BOLD:AAN5183
Cecidomyiidae|[788]|SSGIC2679-15|Diptera|Cecidomyiidae|BOLD:ACS2459
Cecidomyiidae|[789]|SSGIA5042-15|Diptera|Cecidomyiidae|BOLD:ACS0122
Cecidomyiidae|[790]|SSGIA2697-15|Diptera|Cecidomyiidae|BOLD:ABY8401
Cecidomyiidae|[791]|SSGIA5197-15|Diptera|Cecidomyiidae|BOLD:ACB9083
Cecidomyiidae|[792]|SSGIC3804-15|Diptera|Cecidomyiidae|BOLD:ACI5478
Cecidomyiidae|[793]|SSGIA2509-15|Diptera|Cecidomyiidae|BOLD:ACX5107
Cecidomyiidae|[794]|SSGIC3615-15|Diptera|Cecidomyiidae|BOLD:AAP6843

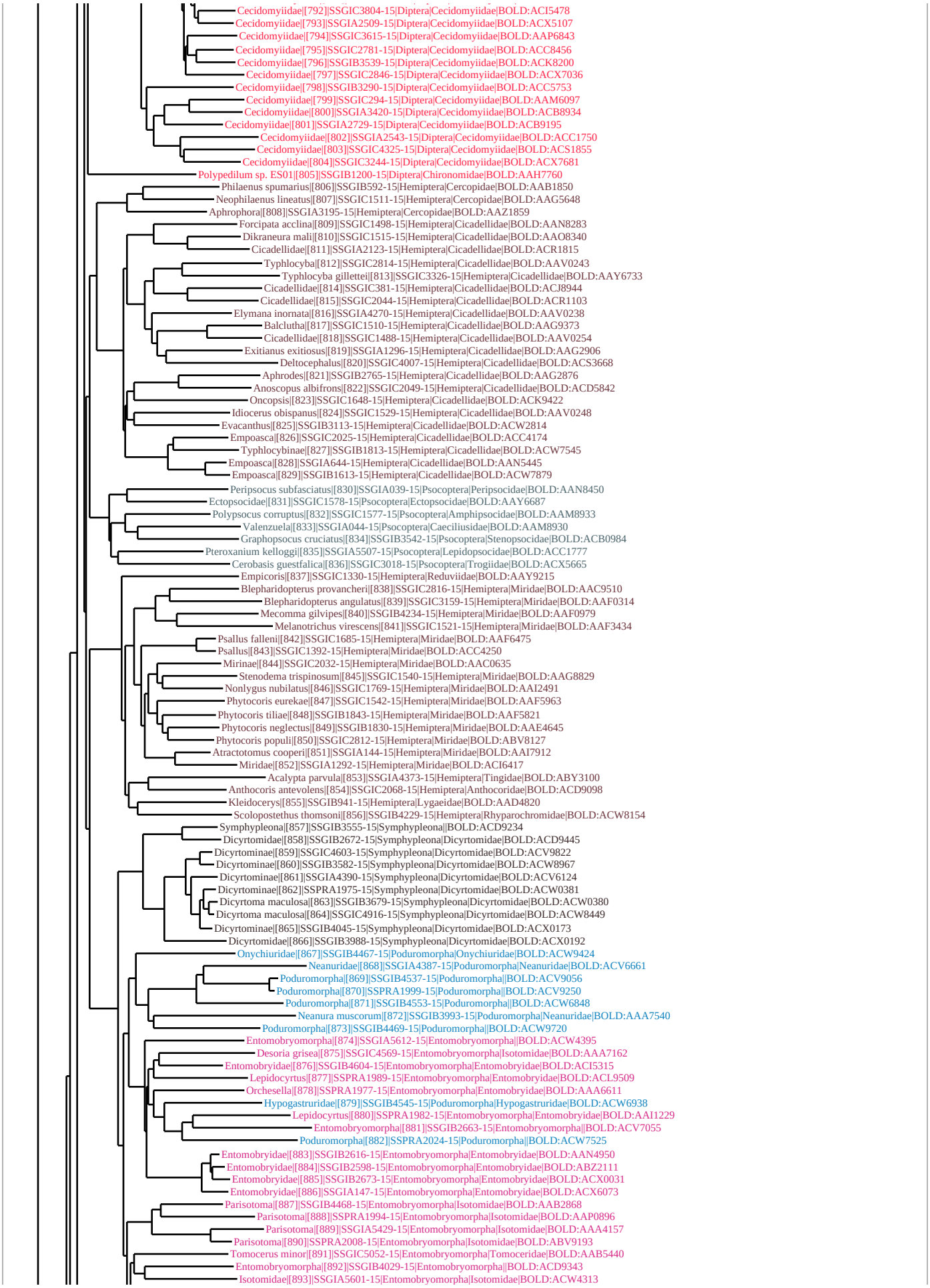
Cecidomyiidae|[792]|SSGIC3804-15|Diptera|Cecidomyiidae|BOLD:ACI5478
Cecidomyiidae|[793]|SSGIA2509-15|Diptera|Cecidomyiidae|BOLD:ACX5107
Cecidomyiidae|[794]|SSGIC3615-15|Diptera|Cecidomyiidae|BOLD:AAP6843
Cecidomyiidae|[795]|SSGIC2781-15|Diptera|Cecidomyiidae|BOLD:ACC8456
Cecidomyiidae|[796]|SSGIB3539-15|Diptera|Cecidomyiidae|BOLD:ACK8200
Cecidomyiidae|[797]|SSGIC2846-15|Diptera|Cecidomyiidae|BOLD:ACX7036
Cecidomyiidae|[798]|SSGIB3290-15|Diptera|Cecidomyiidae|BOLD:ACC5753
Cecidomyiidae|[799]|SSGIC294-15|Diptera|Cecidomyiidae|BOLD:AAM6097
Cecidomyiidae|[800]|SSGIA3420-15|Diptera|Cecidomyiidae|BOLD:ACB8934
Cecidomyiidae|[801]|SSGIA2729-15|Diptera|Cecidomyiidae|BOLD:ACB9195
Cecidomyiidae|[802]|SSGIA2543-15|Diptera|Cecidomyiidae|BOLD:ACC1750
Cecidomyiidae|[803]|SSGIC4325-15|Diptera|Cecidomyiidae|BOLD:ACS1855
Cecidomyiidae|[804]|SSGIC3244-15|Diptera|Cecidomyiidae|BOLD:ACX7681
Polypedilum sp. ES01|[805]|SSGIB1200-15|Diptera|Chironomidae|BOLD:AAH7760
Philaenus spumarius|[806]|SSGIB592-15|Hemiptera|Cercopidae|BOLD:AAB1850
Neophilaenus lineatus|[807]|SSGIC1511-15|Hemiptera|Cercopidae|BOLD:AAG5648
Aphrophora|[808]|SSGIA3195-15|Hemiptera|Cercopidae|BOLD:AAZ1859
Forcipata acclina|[809]|SSGIC1498-15|Hemiptera|Cicadellidae|BOLD:AAN8283
Dikraneura mali|[810]|SSGIC1515-15|Hemiptera|Cicadellidae|BOLD:AAO8340
Cicadellidae|[811]|SSGIA2123-15|Hemiptera|Cicadellidae|BOLD:ACR1815
Typhlocyba|[812]|SSGIC2814-15|Hemiptera|Cicadellidae|BOLD:AAV0243
Typhlocyba gillettei|[813]|SSGIC3326-15|Hemiptera|Cicadellidae|BOLD:AAY6733
Cicadellidae|[814]|SSGIC381-15|Hemiptera|Cicadellidae|BOLD:ACJ8944
Cicadellidae|[815]|SSGIC2044-15|Hemiptera|Cicadellidae|BOLD:ACR1103
Elymana inornata|[816]|SSGIA4270-15|Hemiptera|Cicadellidae|BOLD:AAV0238
Balclutha|[817]|SSGIC1510-15|Hemiptera|Cicadellidae|BOLD:AAG9373
Cicadellidae|[818]|SSGIC1488-15|Hemiptera|Cicadellidae|BOLD:AAV0254
Exitianus exitiosus|[819]|SSGIA1296-15|Hemiptera|Cicadellidae|BOLD:AAG2906
Deltocephalus|[820]|SSGIC4007-15|Hemiptera|Cicadellidae|BOLD:ACS3668
Aphrodes|[821]|SSGIB2765-15|Hemiptera|Cicadellidae|BOLD:AAG2876
Anoscopus albifrons|[822]|SSGIC2049-15|Hemiptera|Cicadellidae|BOLD:ACD5842
Oncopsis|[823]|SSGIC1648-15|Hemiptera|Cicadellidae|BOLD:ACK9422
Idiocerus obispanus|[824]|SSGIC1529-15|Hemiptera|Cicadellidae|BOLD:AAV0248
Evacanthus|[825]|SSGIB3113-15|Hemiptera|Cicadellidae|BOLD:ACW2814
Empoasca|[826]|SSGIC2025-15|Hemiptera|Cicadellidae|BOLD:ACC4174
Typhlocybinae|[827]|SSGIB1813-15|Hemiptera|Cicadellidae|BOLD:ACW7545
Empoasca|[828]|SSGIA644-15|Hemiptera|Cicadellidae|BOLD:AAN5445
Empoasca|[829]|SSGIB1613-15|Hemiptera|Cicadellidae|BOLD:ACW7879
Peripsocus subfasciatus|[830]|SSGIA039-15|Psocoptera|Peripsocidae|BOLD:AAN8450
Ectopsocidae|[831]|SSGIC1578-15|Psocoptera|Ectopsocidae|BOLD:AAY6687
Polypsocus corruptus|[832]|SSGIC1577-15|Psocoptera|Amphipsocidae|BOLD:AAM8933
Valenzuela|[833]|SSGIA044-15|Psocoptera|Caeciliusidae|BOLD:AAM8930
Graphopsocus cruciatus|[834]|SSGIB3542-15|Psocoptera|Stenopsocidae|BOLD:ACB0984
Pteroxanium kelloggi|[835]|SSGIA5507-15|Psocoptera|Lepidopsocidae|BOLD:ACC1777
Cerobasis guestfalica|[836]|SSGIC3018-15|Psocoptera|Trogiidae|BOLD:ACX5665
Empicoris|[837]|SSGIC1330-15|Hemiptera|Reduviidae|BOLD:AAY9215
Blepharidopterus provancheri|[838]|SSGIC2816-15|Hemiptera|Miridae|BOLD:AAC9510
Blepharidopterus angulatus|[839]|SSGIC3159-15|Hemiptera|Miridae|BOLD:AAF0314
Mecomma gilvipes|[840]|SSGIB4234-15|Hemiptera|Miridae|BOLD:AAF0979
Melanotrichus virescens|[841]|SSGIC1521-15|Hemiptera|Miridae|BOLD:AAF3434
Psallus falleni|[842]|SSGIC1685-15|Hemiptera|Miridae|BOLD:AAF6475
Psallus|[843]|SSGIC1392-15|Hemiptera|Miridae|BOLD:ACC4250
Mirinae|[844]|SSGIC2032-15|Hemiptera|Miridae|BOLD:AAC0635
Stenodema trispinosum|[845]|SSGIC1540-15|Hemiptera|Miridae|BOLD:AAG8829
Nonlygus nubilatus|[846]|SSGIC1769-15|Hemiptera|Miridae|BOLD:AAI2491
Phytocoris eurekae|[847]|SSGIC1542-15|Hemiptera|Miridae|BOLD:AAF5963
Phytocoris tiliae|[848]|SSGIB1843-15|Hemiptera|Miridae|BOLD:AAF5821
Phytocoris neglectus|[849]|SSGIB1830-15|Hemiptera|Miridae|BOLD:AAE4645
Phytocoris populi|[850]|SSGIC2812-15|Hemiptera|Miridae|BOLD:ABV8127
Atractotomus cooperi|[851]|SSGIA144-15|Hemiptera|Miridae|BOLD:AAI7912
Miridae|[852]|SSGIA1292-15|Hemiptera|Miridae|BOLD:ACI6417
Acalypta parvula|[853]|SSGIA4373-15|Hemiptera|Tingidae|BOLD:ABY3100
Anthocoris antevolens|[854]|SSGIC2068-15|Hemiptera|Anthocoridae|BOLD:ACD9098
Kleidocerys|[855]|SSGIB941-15|Hemiptera|Lygaeidae|BOLD:AAD4820
Scolopostethus thomsoni|[856]|SSGIB4229-15|Hemiptera|Rhyparochromidae|BOLD:ACW8154
Symphypleona|[857]|SSGIB3555-15|Symphypleona||BOLD:ACD9234
Dicyrtomidae|[858]|SSGIB2672-15|Symphypleona|Dicyrtomidae|BOLD:ACD9445
Dicyrtominae|[859]|SSGIC4603-15|Symphypleona|Dicyrtomidae|BOLD:ACV9822
Dicyrtominae|[860]|SSGIB3582-15|Symphypleona|Dicyrtomidae|BOLD:ACW8967
Dicyrtominae|[861]|SSGIA4390-15|Symphypleona|Dicyrtomidae|BOLD:ACV6124
Dicyrtominae|[862]|SSPRA1975-15|Symphypleona|Dicyrtomidae|BOLD:ACW0381
Dicyrtoma maculosa|[863]|SSGIB3679-15|Symphypleona|Dicyrtomidae|BOLD:ACW0380
Dicyrtoma maculosa|[864]|SSGIC4916-15|Symphypleona|Dicyrtomidae|BOLD:ACW8449
Dicyrtominae|[865]|SSGIB4045-15|Symphypleona|Dicyrtomidae|BOLD:ACX0173
Dicyrtomidae|[866]|SSGIB3988-15|Symphypleona|Dicyrtomidae|BOLD:ACX0192
Onychiuridae|[867]|SSGIB4467-15|Poduromorpha|Onychiuridae|BOLD:ACW9424
Neanuridae|[868]|SSGIA4387-15|Poduromorpha|Neanuridae|BOLD:ACV6661
Poduromorpha|[869]|SSGIB4537-15|Poduromorpha||BOLD:ACV9056
Poduromorpha|[870]|SSPRA1999-15|Poduromorpha||BOLD:ACV9250
Poduromorpha|[871]|SSGIB4553-15|Poduromorpha||BOLD:ACW6848
Neanura muscorum|[872]|SSGIB3993-15|Poduromorpha|Neanuridae|BOLD:AAA7540
Poduromorpha|[873]|SSGIB4469-15|Poduromorpha||BOLD:ACW9720
Entomobryomorpha|[874]|SSGIA5612-15|Entomobryomorpha||BOLD:ACW4395
Desoria grisea|[875]|SSGIC4569-15|Entomobryomorpha|Isotomidae|BOLD:AAA7162
Entomobryidae|[876]|SSGIB4604-15|Entomobryomorpha|Entomobryidae|BOLD:ACI5315
Lepidocyrtus|[877]|SSPRA1989-15|Entomobryomorpha|Entomobryidae|BOLD:ACL9509
Orchesella|[878]|SSPRA1977-15|Entomobryomorpha|Entomobryidae|BOLD:AAA6611
Hypogastruridae|[879]|SSGIB4545-15|Poduromorpha|Hypogastruridae|BOLD:ACW6938
Lepidocyrtus|[880]|SSPRA1982-15|Entomobryomorpha|Entomobryidae|BOLD:AAI1229
Entomobryomorpha|[881]|SSGIB2663-15|Entomobryomorpha||BOLD:ACV7055
Poduromorpha|[882]|SSPRA2024-15|Poduromorpha||BOLD:ACW7525
Entomobryidae|[883]|SSGIB2616-15|Entomobryomorpha|Entomobryidae|BOLD:AAN4950
Entomobryidae|[884]|SSGIB2598-15|Entomobryomorpha|Entomobryidae|BOLD:ABZ2111
Entomobryidae|[885]|SSGIB2673-15|Entomobryomorpha|Entomobryidae|BOLD:ACX0031
Entomobryidae|[886]|SSGIA147-15|Entomobryomorpha|Entomobryidae|BOLD:ACX6073
Parisotoma|[887]|SSGIB4468-15|Entomobryomorpha|Isotomidae|BOLD:AAB2868
Parisotoma|[888]|SSPRA1994-15|Entomobryomorpha|Isotomidae|BOLD:AAP0896
Parisotoma|[889]|SSGIA5429-15|Entomobryomorpha|Isotomidae|BOLD:AAA4157
Parisotoma|[890]|SSPRA2008-15|Entomobryomorpha|Isotomidae|BOLD:ABV9193
Tomocerus minor|[891]|SSGIC5052-15|Entomobryomorpha|Tomoceridae|BOLD:AAB5440
Entomobryomorpha|[892]|SSGIB4029-15|Entomobryomorpha||BOLD:ACD9343
Isotomidae|[893]|SSGIA5601-15|Entomobryomorpha|Isotomidae|BOLD:ACW4313

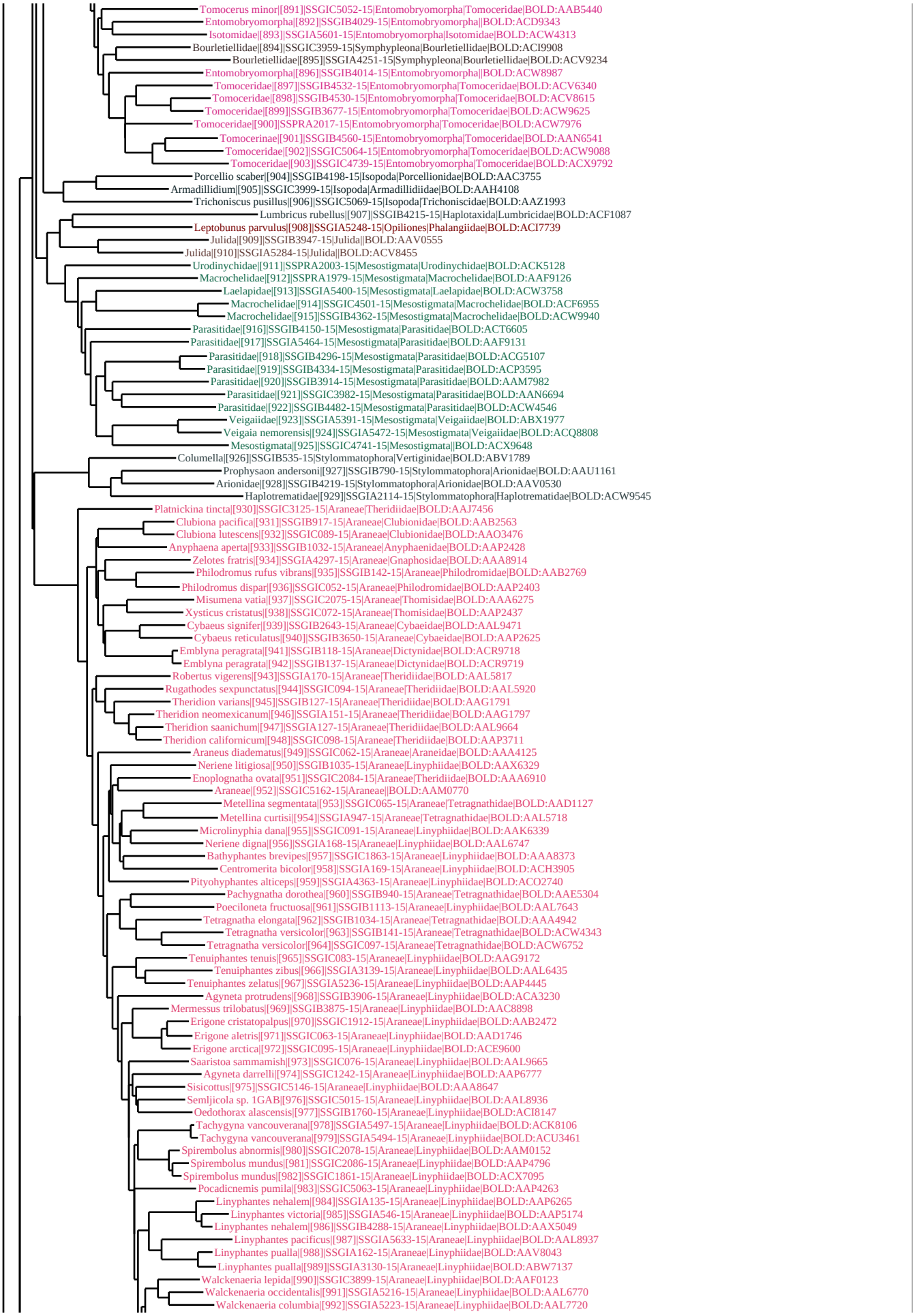
Tomocerus minor|[891]|SSGIC5052-15|Entomobryomorpha|Tomoceridae|BOLD:AAB5440
Entomobryomorpha|[892]|SSGIB4029-15|Entomobryomorpha||BOLD:ACD9343
Isotomidae|[893]|SSGIA5601-15|Entomobryomorpha|Isotomidae|BOLD:ACW4313
Bourletiellidae|[894]|SSGIC3959-15|Symphypleona|Bourletiellidae|BOLD:ACI9908
Bourletiellidae|[895]|SSGIA4251-15|Symphypleona|Bourletiellidae|BOLD:ACV9234
Entomobryomorpha|[896]|SSGIB4014-15|Entomobryomorpha||BOLD:ACW8987
Tomoceridae|[897]|SSGIB4532-15|Entomobryomorpha|Tomoceridae|BOLD:ACV6340
Tomoceridae|[898]|SSGIB4530-15|Entomobryomorpha|Tomoceridae|BOLD:ACV8615
Tomoceridae|[899]|SSGIB3677-15|Entomobryomorpha|Tomoceridae|BOLD:ACW9625
Tomoceridae|[900]|SSPRA2017-15|Entomobryomorpha|Tomoceridae|BOLD:ACW7976
Tomocerinae|[901]|SSGIB4560-15|Entomobryomorpha|Tomoceridae|BOLD:AAN6541
Tomoceridae|[902]|SSGIC5064-15|Entomobryomorpha|Tomoceridae|BOLD:ACW9088
Tomoceridae|[903]|SSGIC4739-15|Entomobryomorpha|Tomoceridae|BOLD:ACX9792
Porcellio scaber|[904]|SSGIB4198-15|Isopoda|Porcellionidae|BOLD:AAC3755
Armadillidium|[905]|SSGIC3999-15|Isopoda|Armadillidiidae|BOLD:AAH4108
Trichoniscus pusillus|[906]|SSGIC5069-15|Isopoda|Trichoniscidae|BOLD:AAZ1993
Lumbricus rubellus|[907]|SSGIB4215-15|Haplotaxida|Lumbricidae|BOLD:ACF1087
Leptobunus parvulus|[908]|SSGIA5248-15|Opiliones|Phalangiidae|BOLD:ACI7739
Julida|[909]|SSGIB3947-15|Julida||BOLD:AAV0555
Julida|[910]|SSGIA5284-15|Julida||BOLD:ACV8455
Urodinychidae|[911]|SSPRA2003-15|Mesostigmata|Urodinychidae|BOLD:ACK5128
Macrochelidae|[912]|SSPRA1979-15|Mesostigmata|Macrochelidae|BOLD:AAF9126
Laelapidae|[913]|SSGIA5400-15|Mesostigmata|Laelapidae|BOLD:ACW3758
Macrochelidae|[914]|SSGIC4501-15|Mesostigmata|Macrochelidae|BOLD:ACF6955
Macrochelidae|[915]|SSGIB4362-15|Mesostigmata|Macrochelidae|BOLD:ACW9940
Parasitidae|[916]|SSGIB4150-15|Mesostigmata|Parasitidae|BOLD:ACT6605
Parasitidae|[917]|SSGIA5464-15|Mesostigmata|Parasitidae|BOLD:AAF9131
Parasitidae|[918]|SSGIB4296-15|Mesostigmata|Parasitidae|BOLD:ACG5107
Parasitidae|[919]|SSGIB4334-15|Mesostigmata|Parasitidae|BOLD:ACP3595
Parasitidae|[920]|SSGIB3914-15|Mesostigmata|Parasitidae|BOLD:AAM7982
Parasitidae|[921]|SSGIC3982-15|Mesostigmata|Parasitidae|BOLD:AAN6694
Parasitidae|[922]|SSGIB4482-15|Mesostigmata|Parasitidae|BOLD:ACW4546
Veigaiidae|[923]|SSGIA5391-15|Mesostigmata|Veigaiidae|BOLD:ABX1977
Veigaia nemorensis|[924]|SSGIA5472-15|Mesostigmata|Veigaiidae|BOLD:ACQ8808
Mesostigmata|[925]|SSGIC4741-15|Mesostigmata||BOLD:ACX9648
Columella|[926]|SSGIB535-15|Stylommatophora|Vertiginidae|BOLD:ABV1789
Prophysaon andersoni|[927]|SSGIB790-15|Stylommatophora|Arionidae|BOLD:AAU1161
Arionidae|[928]|SSGIB4219-15|Stylommatophora|Arionidae|BOLD:AAV0530
Haplotrematidae|[929]|SSGIA2114-15|Stylommatophora|Haplotrematidae|BOLD:ACW9545
Platnickina tincta|[930]|SSGIC3125-15|Araneae|Theridiidae|BOLD:AAJ7456
Clubiona pacifica|[931]|SSGIB917-15|Araneae|Clubionidae|BOLD:AAB2563
Clubiona lutescens|[932]|SSGIC089-15|Araneae|Clubionidae|BOLD:AAO3476
Anyphaena aperta|[933]|SSGIB1032-15|Araneae|Anyphaenidae|BOLD:AAP2428
Zelotes fratris|[934]|SSGIA4297-15|Araneae|Gnaphosidae|BOLD:AAA8914
Philodromus rufus vibrans|[935]|SSGIB142-15|Araneae|Philodromidae|BOLD:AAB2769
Philodromus dispar|[936]|SSGIC052-15|Araneae|Philodromidae|BOLD:AAP2403
Misumena vatia|[937]|SSGIC2075-15|Araneae|Thomisidae|BOLD:AAA6275
Xysticus cristatus|[938]|SSGIC072-15|Araneae|Thomisidae|BOLD:AAP2437
Cybaeus signifer|[939]|SSGIB2643-15|Araneae|Cybaeidae|BOLD:AAL9471
Cybaeus reticulatus|[940]|SSGIB3650-15|Araneae|Cybaeidae|BOLD:AAP2625
Emblyna peragrata|[941]|SSGIB118-15|Araneae|Dictynidae|BOLD:ACR9718
Emblyna peragrata|[942]|SSGIB137-15|Araneae|Dictynidae|BOLD:ACR9719
Robertus vigerens|[943]|SSGIA170-15|Araneae|Theridiidae|BOLD:AAL5817
Rugathodes sexpunctatus|[944]|SSGIC094-15|Araneae|Theridiidae|BOLD:AAL5920
Theridion varians|[945]|SSGIB127-15|Araneae|Theridiidae|BOLD:AAG1791
Theridion neomexicanum|[946]|SSGIA151-15|Araneae|Theridiidae|BOLD:AAG1797
Theridion saanichum|[947]|SSGIA127-15|Araneae|Theridiidae|BOLD:AAL9664
Theridion californicum|[948]|SSGIC098-15|Araneae|Theridiidae|BOLD:AAP3711
Araneus diadematus|[949]|SSGIC062-15|Araneae|Araneidae|BOLD:AAA4125
Neriene litigiosa|[950]|SSGIB1035-15|Araneae|Linyphiidae|BOLD:AAX6329
Enoplognatha ovata|[951]|SSGIC2084-15|Araneae|Theridiidae|BOLD:AAA6910
Araneae|[952]|SSGIC5162-15|Araneae||BOLD:AAM0770
Metellina segmentata|[953]|SSGIC065-15|Araneae|Tetragnathidae|BOLD:AAD1127
Metellina curtisi|[954]|SSGIA947-15|Araneae|Tetragnathidae|BOLD:AAL5718
Microlinyphia dana|[955]|SSGIC091-15|Araneae|Linyphiidae|BOLD:AAK6339
Neriene digna|[956]|SSGIA168-15|Araneae|Linyphiidae|BOLD:AAL6747
Bathyphantes brevipes|[957]|SSGIC1863-15|Araneae|Linyphiidae|BOLD:AAA8373
Centromerita bicolor|[958]|SSGIA169-15|Araneae|Linyphiidae|BOLD:ACH3905
Pityohyphantes alticeps|[959]|SSGIA4363-15|Araneae|Linyphiidae|BOLD:ACO2740
Pachygnatha dorothea|[960]|SSGIB940-15|Araneae|Tetragnathidae|BOLD:AAE5304
Poeciloneta fructuosa|[961]|SSGIB1113-15|Araneae|Linyphiidae|BOLD:AAL7643
Tetragnatha elongata|[962]|SSGIB1034-15|Araneae|Tetragnathidae|BOLD:AAA4942
Tetragnatha versicolor|[963]|SSGIB141-15|Araneae|Tetragnathidae|BOLD:ACW4343
Tetragnatha versicolor|[964]|SSGIC097-15|Araneae|Tetragnathidae|BOLD:ACW6752
Tenuiphantes tenuis|[965]|SSGIC083-15|Araneae|Linyphiidae|BOLD:AAG9172
Tenuiphantes zibus|[966]|SSGIA3139-15|Araneae|Linyphiidae|BOLD:AAL6435
Tenuiphantes zelatus|[967]|SSGIA5236-15|Araneae|Linyphiidae|BOLD:AAP4445
Agyneta protrudens|[968]|SSGIB3906-15|Araneae|Linyphiidae|BOLD:ACA3230
Mermessus trilobatus|[969]|SSGIB3875-15|Araneae|Linyphiidae|BOLD:AAC8898
Erigone cristatopalpus|[970]|SSGIC1912-15|Araneae|Linyphiidae|BOLD:AAB2472
Erigone aletris|[971]|SSGIC063-15|Araneae|Linyphiidae|BOLD:AAD1746
Erigone arctica|[972]|SSGIC095-15|Araneae|Linyphiidae|BOLD:ACE9600
Saaristoa sammamish|[973]|SSGIC076-15|Araneae|Linyphiidae|BOLD:AAL9665
Agyneta darrelli|[974]|SSGIC1242-15|Araneae|Linyphiidae|BOLD:AAP6777
Sisicottus|[975]|SSGIC5146-15|Araneae|Linyphiidae|BOLD:AAA8647
Semljicola sp. 1GAB|[976]|SSGIC5015-15|Araneae|Linyphiidae|BOLD:AAL8936
Oedothorax alascensis|[977]|SSGIB1760-15|Araneae|Linyphiidae|BOLD:ACI8147
Tachygyna vancouverana|[978]|SSGIA5497-15|Araneae|Linyphiidae|BOLD:ACK8106
Tachygyna vancouverana|[979]|SSGIA5494-15|Araneae|Linyphiidae|BOLD:ACU3461
Spirembolus abnormis|[980]|SSGIC2078-15|Araneae|Linyphiidae|BOLD:AAM0152
Spirembolus mundus|[981]|SSGIC2086-15|Araneae|Linyphiidae|BOLD:AAP4796
Spirembolus mundus|[982]|SSGIC1861-15|Araneae|Linyphiidae|BOLD:ACX7095
Pocadicnemis pumila|[983]|SSGIC5063-15|Araneae|Linyphiidae|BOLD:AAP4263
Linyphantes nehalem|[984]|SSGIA135-15|Araneae|Linyphiidae|BOLD:AAP6265
Linyphantes victoria|[985]|SSGIA546-15|Araneae|Linyphiidae|BOLD:AAP5174
Linyphantes nehalem|[986]|SSGIB4288-15|Araneae|Linyphiidae|BOLD:AAX5049
Linyphantes pacificus|[987]|SSGIA5633-15|Araneae|Linyphiidae|BOLD:AAL8937
Linyphantes pualla|[988]|SSGIA162-15|Araneae|Linyphiidae|BOLD:AAV8043
Linyphantes pualla|[989]|SSGIA3130-15|Araneae|Linyphiidae|BOLD:ABW7137
Walckenaeria lepida|[990]|SSGIC3899-15|Araneae|Linyphiidae|BOLD:AAF0123
Walckenaeria occidentalis|[991]|SSGIA5216-15|Araneae|Linyphiidae|BOLD:AAL6770
Walckenaeria columbia|[992]|SSGIA5223-15|Araneae|Linyphiidae|BOLD:AAL7720

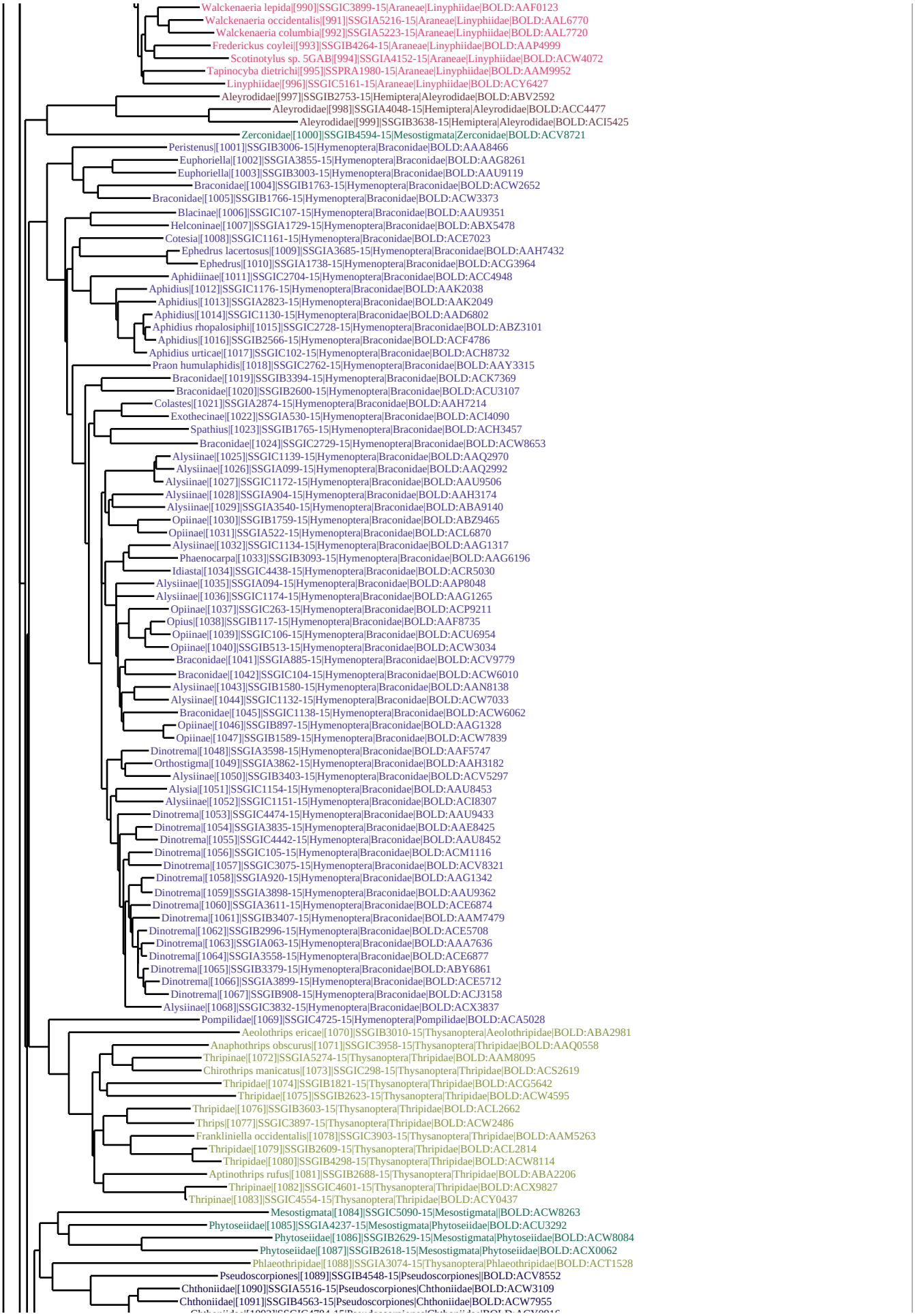
Walckenaeria lepida|[990]|SSGIC3899-15|Araneae|Linyphiidae|BOLD:AAF0123
Walckenaeria occidentalis|[991]|SSGIA5216-15|Araneae|Linyphiidae|BOLD:AAL6770
Walckenaeria columbia|[992]|SSGIA5223-15|Araneae|Linyphiidae|BOLD:AAL7720
Frederickus coylei|[993]|SSGIB4264-15|Araneae|Linyphiidae|BOLD:AAP4999
Scotinotylus sp. 5GAB|[994]|SSGIA4152-15|Araneae|Linyphiidae|BOLD:ACW4072
Tapinocyba dietrichi|[995]|SSPRA1980-15|Araneae|Linyphiidae|BOLD:AAM9952
Linyphiidae|[996]|SSGIC5161-15|Araneae|Linyphiidae|BOLD:ACY6427
Aleyrodidae|[997]|SSGIB2753-15|Hemiptera|Aleyrodidae|BOLD:ABV2592
Aleyrodidae|[998]|SSGIA4048-15|Hemiptera|Aleyrodidae|BOLD:ACC4477
Aleyrodidae|[999]|SSGIB3638-15|Hemiptera|Aleyrodidae|BOLD:ACI5425
Zerconidae|[1000]|SSGIB4594-15|Mesostigmata|Zerconidae|BOLD:ACV8721
Peristenus|[1001]|SSGIB3006-15|Hymenoptera|Braconidae|BOLD:AAA8466
Euphoriella|[1002]|SSGIA3855-15|Hymenoptera|Braconidae|BOLD:AAG8261
Euphoriella|[1003]|SSGIB3003-15|Hymenoptera|Braconidae|BOLD:AAU9119
Braconidae|[1004]|SSGIB1763-15|Hymenoptera|Braconidae|BOLD:ACW2652
Braconidae|[1005]|SSGIB1766-15|Hymenoptera|Braconidae|BOLD:ACW3373
Blacinae|[1006]|SSGIC107-15|Hymenoptera|Braconidae|BOLD:AAU9351
Helconinae|[1007]|SSGIA1729-15|Hymenoptera|Braconidae|BOLD:ABX5478
Cotesia|[1008]|SSGIC1161-15|Hymenoptera|Braconidae|BOLD:ACE7023
Ephedrus lacertosus|[1009]|SSGIA3685-15|Hymenoptera|Braconidae|BOLD:AAH7432
Ephedrus|[1010]|SSGIA1738-15|Hymenoptera|Braconidae|BOLD:ACG3964
Aphidiinae|[1011]|SSGIC2704-15|Hymenoptera|Braconidae|BOLD:ACC4948
Aphidius|[1012]|SSGIC1176-15|Hymenoptera|Braconidae|BOLD:AAK2038
Aphidius|[1013]|SSGIA2823-15|Hymenoptera|Braconidae|BOLD:AAK2049
Aphidius|[1014]|SSGIC1130-15|Hymenoptera|Braconidae|BOLD:AAD6802
Aphidius rhopalosiphi|[1015]|SSGIC2728-15|Hymenoptera|Braconidae|BOLD:ABZ3101
Aphidius|[1016]|SSGIB2566-15|Hymenoptera|Braconidae|BOLD:ACF4786
Aphidius urticae|[1017]|SSGIC102-15|Hymenoptera|Braconidae|BOLD:ACH8732
Praon humulaphidis|[1018]|SSGIC2762-15|Hymenoptera|Braconidae|BOLD:AAY3315
Braconidae|[1019]|SSGIB3394-15|Hymenoptera|Braconidae|BOLD:ACK7369
Braconidae|[1020]|SSGIB2600-15|Hymenoptera|Braconidae|BOLD:ACU3107
Colastes|[1021]|SSGIA2874-15|Hymenoptera|Braconidae|BOLD:AAH7214
Exothecinae|[1022]|SSGIA530-15|Hymenoptera|Braconidae|BOLD:ACI4090
Spathius|[1023]|SSGIB1765-15|Hymenoptera|Braconidae|BOLD:ACH3457
Braconidae|[1024]|SSGIC2729-15|Hymenoptera|Braconidae|BOLD:ACW8653
Alysiinae|[1025]|SSGIC1139-15|Hymenoptera|Braconidae|BOLD:AAQ2970
Alysiinae|[1026]|SSGIA099-15|Hymenoptera|Braconidae|BOLD:AAQ2992
Alysiinae|[1027]|SSGIC1172-15|Hymenoptera|Braconidae|BOLD:AAU9506
Alysiinae|[1028]|SSGIA904-15|Hymenoptera|Braconidae|BOLD:AAH3174
Alysiinae|[1029]|SSGIA3540-15|Hymenoptera|Braconidae|BOLD:ABA9140
Opiinae|[1030]|SSGIB1759-15|Hymenoptera|Braconidae|BOLD:ABZ9465
Opiinae|[1031]|SSGIA522-15|Hymenoptera|Braconidae|BOLD:ACL6870
Alysiinae|[1032]|SSGIC1134-15|Hymenoptera|Braconidae|BOLD:AAG1317
Phaenocarpa|[1033]|SSGIB3093-15|Hymenoptera|Braconidae|BOLD:AAG6196
Idiasta|[1034]|SSGIC4438-15|Hymenoptera|Braconidae|BOLD:ACR5030
Alysiinae|[1035]|SSGIA094-15|Hymenoptera|Braconidae|BOLD:AAP8048
Alysiinae|[1036]|SSGIC1174-15|Hymenoptera|Braconidae|BOLD:AAG1265
Opiinae|[1037]|SSGIC263-15|Hymenoptera|Braconidae|BOLD:ACP9211
Opius|[1038]|SSGIB117-15|Hymenoptera|Braconidae|BOLD:AAF8735
Opiinae|[1039]|SSGIC106-15|Hymenoptera|Braconidae|BOLD:ACU6954
Opiinae|[1040]|SSGIB513-15|Hymenoptera|Braconidae|BOLD:ACW3034
Braconidae|[1041]|SSGIA885-15|Hymenoptera|Braconidae|BOLD:ACV9779
Braconidae|[1042]|SSGIC104-15|Hymenoptera|Braconidae|BOLD:ACW6010
Alysiinae|[1043]|SSGIB1580-15|Hymenoptera|Braconidae|BOLD:AAN8138
Alysiinae|[1044]|SSGIC1132-15|Hymenoptera|Braconidae|BOLD:ACW7033
Braconidae|[1045]|SSGIC1138-15|Hymenoptera|Braconidae|BOLD:ACW6062
Opiinae|[1046]|SSGIB897-15|Hymenoptera|Braconidae|BOLD:AAG1328
Opiinae|[1047]|SSGIB1589-15|Hymenoptera|Braconidae|BOLD:ACW7839
Dinotrema|[1048]|SSGIA3598-15|Hymenoptera|Braconidae|BOLD:AAF5747
Orthostigma|[1049]|SSGIA3862-15|Hymenoptera|Braconidae|BOLD:AAH3182
Alysiinae|[1050]|SSGIB3403-15|Hymenoptera|Braconidae|BOLD:ACV5297
Alysia|[1051]|SSGIC1154-15|Hymenoptera|Braconidae|BOLD:AAU8453
Alysiinae|[1052]|SSGIC1151-15|Hymenoptera|Braconidae|BOLD:ACI8307
Dinotrema|[1053]|SSGIC4474-15|Hymenoptera|Braconidae|BOLD:AAU9433
Dinotrema|[1054]|SSGIA3835-15|Hymenoptera|Braconidae|BOLD:AAE8425
Dinotrema|[1055]|SSGIC4442-15|Hymenoptera|Braconidae|BOLD:AAU8452
Dinotrema|[1056]|SSGIC105-15|Hymenoptera|Braconidae|BOLD:ACM1116
Dinotrema|[1057]|SSGIC3075-15|Hymenoptera|Braconidae|BOLD:ACV8321
Dinotrema|[1058]|SSGIA920-15|Hymenoptera|Braconidae|BOLD:AAG1342
Dinotrema|[1059]|SSGIA3898-15|Hymenoptera|Braconidae|BOLD:AAU9362
Dinotrema|[1060]|SSGIA3611-15|Hymenoptera|Braconidae|BOLD:ACE6874
Dinotrema|[1061]|SSGIB3407-15|Hymenoptera|Braconidae|BOLD:AAM7479
Dinotrema|[1062]|SSGIB2996-15|Hymenoptera|Braconidae|BOLD:ACE5708
Dinotrema|[1063]|SSGIA063-15|Hymenoptera|Braconidae|BOLD:AAA7636
Dinotrema|[1064]|SSGIA3558-15|Hymenoptera|Braconidae|BOLD:ACE6877
Dinotrema|[1065]|SSGIB3379-15|Hymenoptera|Braconidae|BOLD:ABY6861
Dinotrema|[1066]|SSGIA3899-15|Hymenoptera|Braconidae|BOLD:ACE5712
Dinotrema|[1067]|SSGIB908-15|Hymenoptera|Braconidae|BOLD:ACJ3158
Alysiinae|[1068]|SSGIC3832-15|Hymenoptera|Braconidae|BOLD:ACX3837
Pompilidae|[1069]|SSGIC4725-15|Hymenoptera|Pompilidae|BOLD:ACA5028
Aeolothrips ericae|[1070]|SSGIB3010-15|Thysanoptera|Aeolothripidae|BOLD:ABA2981
Anaphothrips obscurus|[1071]|SSGIC3958-15|Thysanoptera|Thripidae|BOLD:AAQ0558
Thripinae|[1072]|SSGIA5274-15|Thysanoptera|Thripidae|BOLD:AAM8095
Chirothrips manicatus|[1073]|SSGIC298-15|Thysanoptera|Thripidae|BOLD:ACS2619
Thripidae|[1074]|SSGIB1821-15|Thysanoptera|Thripidae|BOLD:ACG5642
Thripidae|[1075]|SSGIB2623-15|Thysanoptera|Thripidae|BOLD:ACW4595
Thripidae|[1076]|SSGIB3603-15|Thysanoptera|Thripidae|BOLD:ACL2662
Thrips|[1077]|SSGIC3897-15|Thysanoptera|Thripidae|BOLD:ACW2486
Frankliniella occidentalis|[1078]|SSGIC3903-15|Thysanoptera|Thripidae|BOLD:AAM5263
Thripidae|[1079]|SSGIB2609-15|Thysanoptera|Thripidae|BOLD:ACL2814
Thripidae|[1080]|SSGIB4298-15|Thysanoptera|Thripidae|BOLD:ACW8114
Aptinothrips rufus|[1081]|SSGIB2688-15|Thysanoptera|Thripidae|BOLD:ABA2206
Thripinae|[1082]|SSGIC4601-15|Thysanoptera|Thripidae|BOLD:ACX9827
Thripinae|[1083]|SSGIC4554-15|Thysanoptera|Thripidae|BOLD:ACY0437
Mesostigmata|[1084]|SSGIC5090-15|Mesostigmata||BOLD:ACW8263
Phytoseiidae|[1085]|SSGIA4237-15|Mesostigmata|Phytoseiidae|BOLD:ACU3292
Phytoseiidae|[1086]|SSGIB2629-15|Mesostigmata|Phytoseiidae|BOLD:ACW8084
Phytoseiidae|[1087]|SSGIB2618-15|Mesostigmata|Phytoseiidae|BOLD:ACX0062
Phlaeothripidae|[1088]|SSGIA3074-15|Thysanoptera|Phlaeothripidae|BOLD:ACT1528
Pseudoscorpiones|[1089]|SSGIB4548-15|Pseudoscorpiones||BOLD:ACV8552
Chthoniidae|[1090]|SSGIA5516-15|Pseudoscorpiones|Chthoniidae|BOLD:ACW3109
Chthoniidae|[1091]|SSGIB4563-15|Pseudoscorpiones|Chthoniidae|BOLD:ACW7955

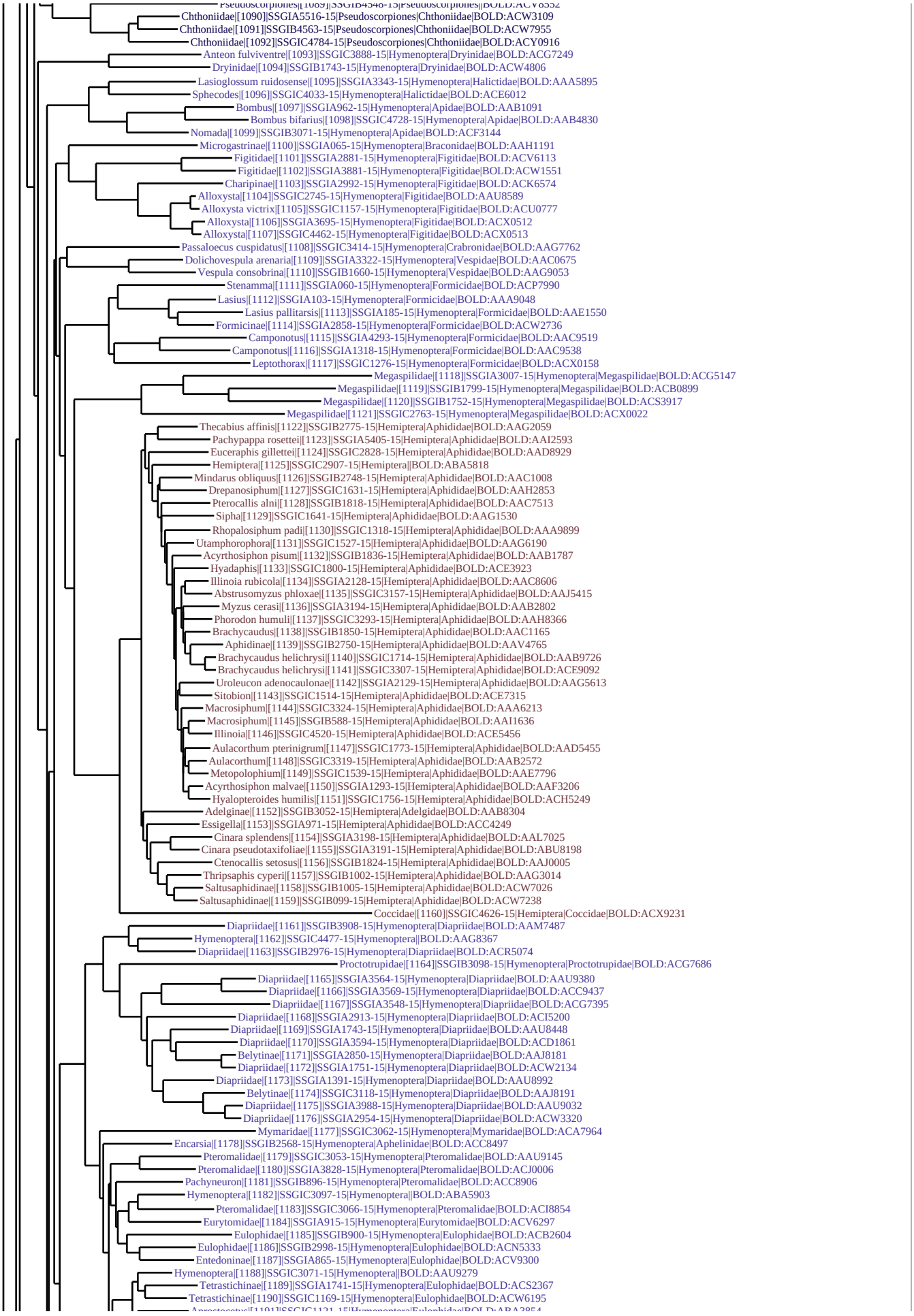
Chthoniidae|[1090]|SSGIA5516-15|Pseudoscorpiones|Chthoniidae|BOLD:ACW3109
Chthoniidae|[1091]|SSGIB4563-15|Pseudoscorpiones|Chthoniidae|BOLD:ACW7955
Chthoniidae|[1092]|SSGIC4784-15|Pseudoscorpiones|Chthoniidae|BOLD:ACY0916
Anteon fulviventre|[1093]|SSGIC3888-15|Hymenoptera|Dryinidae|BOLD:ACG7249
Dryinidae|[1094]|SSGIB1743-15|Hymenoptera|Dryinidae|BOLD:ACW4806
Lasioglossum ruidosense|[1095]|SSGIA3343-15|Hymenoptera|Halictidae|BOLD:AAA5895
Sphecodes|[1096]|SSGIC4033-15|Hymenoptera|Halictidae|BOLD:ACE6012
Bombus|[1097]|SSGIA962-15|Hymenoptera|Apidae|BOLD:AAB1091
Bombus bifarius|[1098]|SSGIC4728-15|Hymenoptera|Apidae|BOLD:AAB4830
Nomada|[1099]|SSGIB3071-15|Hymenoptera|Apidae|BOLD:ACF3144
Microgastrinae|[1100]|SSGIA065-15|Hymenoptera|Braconidae|BOLD:AAH1191
Figitidae|[1101]|SSGIA2881-15|Hymenoptera|Figitidae|BOLD:ACV6113
Figitidae|[1102]|SSGIA3881-15|Hymenoptera|Figitidae|BOLD:ACW1551
Charipinae|[1103]|SSGIA2992-15|Hymenoptera|Figitidae|BOLD:ACK6574
Alloxysta|[1104]|SSGIC2745-15|Hymenoptera|Figitidae|BOLD:AAU8589
Alloxysta victrix|[1105]|SSGIC1157-15|Hymenoptera|Figitidae|BOLD:ACU0777
Alloxysta|[1106]|SSGIA3695-15|Hymenoptera|Figitidae|BOLD:ACX0512
Alloxysta|[1107]|SSGIC4462-15|Hymenoptera|Figitidae|BOLD:ACX0513
Passaloecus cuspidatus|[1108]|SSGIC3414-15|Hymenoptera|Crabronidae|BOLD:AAG7762
Dolichovespula arenaria|[1109]|SSGIA3322-15|Hymenoptera|Vespidae|BOLD:AAC0675
Vespula consobrina|[1110]|SSGIB1660-15|Hymenoptera|Vespidae|BOLD:AAG9053
Stenamma|[1111]|SSGIA060-15|Hymenoptera|Formicidae|BOLD:ACP7990
Lasius|[1112]|SSGIA103-15|Hymenoptera|Formicidae|BOLD:AAA9048
Lasius pallitarsis|[1113]|SSGIA185-15|Hymenoptera|Formicidae|BOLD:AAE1550
Formicinae|[1114]|SSGIA2858-15|Hymenoptera|Formicidae|BOLD:ACW2736
Camponotus|[1115]|SSGIA4293-15|Hymenoptera|Formicidae|BOLD:AAC9519
Camponotus|[1116]|SSGIA1318-15|Hymenoptera|Formicidae|BOLD:AAC9538
Leptothorax|[1117]|SSGIC1276-15|Hymenoptera|Formicidae|BOLD:ACX0158
Megaspilidae|[1118]|SSGIA3007-15|Hymenoptera|Megaspilidae|BOLD:ACG5147
Megaspilidae|[1119]|SSGIB1799-15|Hymenoptera|Megaspilidae|BOLD:ACB0899
Megaspilidae|[1120]|SSGIB1752-15|Hymenoptera|Megaspilidae|BOLD:ACS3917
Megaspilidae|[1121]|SSGIC2763-15|Hymenoptera|Megaspilidae|BOLD:ACX0022
Thecabius affinis|[1122]|SSGIB2775-15|Hemiptera|Aphididae|BOLD:AAG2059
Pachypappa rosettei|[1123]|SSGIA5405-15|Hemiptera|Aphididae|BOLD:AAI2593
Euceraphis gillettei|[1124]|SSGIC2828-15|Hemiptera|Aphididae|BOLD:AAD8929
Hemiptera|[1125]|SSGIC2907-15|Hemiptera||BOLD:ABA5818
Mindarus obliquus|[1126]|SSGIB2748-15|Hemiptera|Aphididae|BOLD:AAC1008
Drepanosiphum|[1127]|SSGIC1631-15|Hemiptera|Aphididae|BOLD:AAH2853
Pterocallis alni|[1128]|SSGIB1818-15|Hemiptera|Aphididae|BOLD:AAC7513
Sipha|[1129]|SSGIC1641-15|Hemiptera|Aphididae|BOLD:AAG1530
Rhopalosiphum padi|[1130]|SSGIC1318-15|Hemiptera|Aphididae|BOLD:AAA9899
Utamphorophora|[1131]|SSGIC1527-15|Hemiptera|Aphididae|BOLD:AAG6190
Acyrthosiphon pisum|[1132]|SSGIB1836-15|Hemiptera|Aphididae|BOLD:AAB1787
Hyadaphis|[1133]|SSGIC1800-15|Hemiptera|Aphididae|BOLD:ACE3923
Illinoia rubicola|[1134]|SSGIA2128-15|Hemiptera|Aphididae|BOLD:AAC8606
Abstrusomyzus phloxae|[1135]|SSGIC3157-15|Hemiptera|Aphididae|BOLD:AAJ5415
Myzus cerasi|[1136]|SSGIA3194-15|Hemiptera|Aphididae|BOLD:AAB2802
Phorodon humuli|[1137]|SSGIC3293-15|Hemiptera|Aphididae|BOLD:AAH8366
Brachycaudus|[1138]|SSGIB1850-15|Hemiptera|Aphididae|BOLD:AAC1165
Aphidinae|[1139]|SSGIB2750-15|Hemiptera|Aphididae|BOLD:AAV4765
Brachycaudus helichrysi|[1140]|SSGIC1714-15|Hemiptera|Aphididae|BOLD:AAB9726
Brachycaudus helichrysi|[1141]|SSGIC3307-15|Hemiptera|Aphididae|BOLD:ACE9092
Uroleucon adenocaulonae|[1142]|SSGIA2129-15|Hemiptera|Aphididae|BOLD:AAG5613
Sitobion|[1143]|SSGIC1514-15|Hemiptera|Aphididae|BOLD:ACE7315
Macrosiphum|[1144]|SSGIC3324-15|Hemiptera|Aphididae|BOLD:AAA6213
Macrosiphum|[1145]|SSGIB588-15|Hemiptera|Aphididae|BOLD:AAI1636
Illinoia|[1146]|SSGIC4520-15|Hemiptera|Aphididae|BOLD:ACE5456
Aulacorthum pterinigrum|[1147]|SSGIC1773-15|Hemiptera|Aphididae|BOLD:AAD5455
Aulacorthum|[1148]|SSGIC3319-15|Hemiptera|Aphididae|BOLD:AAB2572
Metopolophium|[1149]|SSGIC1539-15|Hemiptera|Aphididae|BOLD:AAE7796
Acyrthosiphon malvae|[1150]|SSGIA1293-15|Hemiptera|Aphididae|BOLD:AAF3206
Hyalopteroides humilis|[1151]|SSGIC1756-15|Hemiptera|Aphididae|BOLD:ACH5249
Adelginae|[1152]|SSGIB3052-15|Hemiptera|Adelgidae|BOLD:AAB8304
Essigella|[1153]|SSGIA971-15|Hemiptera|Aphididae|BOLD:ACC4249
Cinara splendens|[1154]|SSGIA3198-15|Hemiptera|Aphididae|BOLD:AAL7025
Cinara pseudotaxifoliae|[1155]|SSGIA3191-15|Hemiptera|Aphididae|BOLD:ABU8198
Ctenocallis setosus|[1156]|SSGIB1824-15|Hemiptera|Aphididae|BOLD:AAJ0005
Thripsaphis cyperi|[1157]|SSGIB1002-15|Hemiptera|Aphididae|BOLD:AAG3014
Saltusaphidinae|[1158]|SSGIB1005-15|Hemiptera|Aphididae|BOLD:ACW7026
Saltusaphidinae|[1159]|SSGIB099-15|Hemiptera|Aphididae|BOLD:ACW7238
Coccidae|[1160]|SSGIC4626-15|Hemiptera|Coccidae|BOLD:ACX9231
Diapriidae|[1161]|SSGIB3908-15|Hymenoptera|Diapriidae|BOLD:AAM7487
Hymenoptera|[1162]|SSGIC4477-15|Hymenoptera||BOLD:AAG8367
Diapriidae|[1163]|SSGIB2976-15|Hymenoptera|Diapriidae|BOLD:ACR5074
Proctotrupidae|[1164]|SSGIB3098-15|Hymenoptera|Proctotrupidae|BOLD:ACG7686
Diapriidae|[1165]|SSGIA3564-15|Hymenoptera|Diapriidae|BOLD:AAU9380
Diapriidae|[1166]|SSGIA3569-15|Hymenoptera|Diapriidae|BOLD:ACC9437
Diapriidae|[1167]|SSGIA3548-15|Hymenoptera|Diapriidae|BOLD:ACG7395
Diapriidae|[1168]|SSGIA2913-15|Hymenoptera|Diapriidae|BOLD:ACI5200
Diapriidae|[1169]|SSGIA1743-15|Hymenoptera|Diapriidae|BOLD:AAU8448
Diapriidae|[1170]|SSGIA3594-15|Hymenoptera|Diapriidae|BOLD:ACD1861
Belytinae|[1171]|SSGIA2850-15|Hymenoptera|Diapriidae|BOLD:AAJ8181
Diapriidae|[1172]|SSGIA1751-15|Hymenoptera|Diapriidae|BOLD:ACW2134
Diapriidae|[1173]|SSGIA1391-15|Hymenoptera|Diapriidae|BOLD:AAU8992
Belytinae|[1174]|SSGIC3118-15|Hymenoptera|Diapriidae|BOLD:AAJ8191
Diapriidae|[1175]|SSGIA3988-15|Hymenoptera|Diapriidae|BOLD:AAU9032
Diapriidae|[1176]|SSGIA2954-15|Hymenoptera|Diapriidae|BOLD:ACW3320
Mymaridae|[1177]|SSGIC3062-15|Hymenoptera|Mymaridae|BOLD:ACA7964
Encarsia|[1178]|SSGIB2568-15|Hymenoptera|Aphelinidae|BOLD:ACC8497
Pteromalidae|[1179]|SSGIC3053-15|Hymenoptera|Pteromalidae|BOLD:AAU9145
Pteromalidae|[1180]|SSGIA3828-15|Hymenoptera|Pteromalidae|BOLD:ACJ0006
Pachyneuron|[1181]|SSGIB896-15|Hymenoptera|Pteromalidae|BOLD:ACC8906
Hymenoptera|[1182]|SSGIC3097-15|Hymenoptera||BOLD:ABA5903
Pteromalidae|[1183]|SSGIC3066-15|Hymenoptera|Pteromalidae|BOLD:ACI8854
Eurytomidae|[1184]|SSGIA915-15|Hymenoptera|Eurytomidae|BOLD:ACV6297
Eulophidae|[1185]|SSGIB900-15|Hymenoptera|Eulophidae|BOLD:ACB2604
Eulophidae|[1186]|SSGIB2998-15|Hymenoptera|Eulophidae|BOLD:ACN5333
Entedoninae|[1187]|SSGIA865-15|Hymenoptera|Eulophidae|BOLD:ACV9300
Hymenoptera|[1188]|SSGIC3071-15|Hymenoptera||BOLD:AAU9279
Tetrastichinae|[1189]|SSGIA1741-15|Hymenoptera|Eulophidae|BOLD:ACS2367
Tetrastichinae|[1190]|SSGIC1169-15|Hymenoptera|Eulophidae|BOLD:ACW6195

Tetrastichinae|[1189]|SSGIA1741-15|Hymenoptera|Eulophidae|BOLD:ACS2367
Tetrastichinae|[1190]|SSGIC1169-15|Hymenoptera|Eulophidae|BOLD:ACW6195
Aprostocetus|[1191]|SSGIC1121-15|Hymenoptera|Eulophidae|BOLD:ABA3854
Aprostocetus|[1192]|SSGIC1181-15|Hymenoptera|Eulophidae|BOLD:ACW6593
Mymaridae|[1193]|SSGIB3055-15|Hymenoptera|Mymaridae|BOLD:ACP9287
Gonatocerus sulphuripes|[1194]|SSGIC1167-15|Hymenoptera|Mymaridae|BOLD:ACF8293
Mymaridae|[1195]|SSGIC3069-15|Hymenoptera|Mymaridae|BOLD:ACX6734
Platygastridae|[1196]|SSGIA5156-15|Hymenoptera|Platygastridae|BOLD:AAG7990
Platygastridae|[1197]|SSGIB3395-15|Hymenoptera|Platygastridae|BOLD:ACE3998
Platygastridae|[1198]|SSGIC4431-15|Hymenoptera|Platygastridae|BOLD:ACE9602
Fidiobia|[1199]|SSGIB1772-15|Hymenoptera|Platygastridae|BOLD:ABY2920
Platygastridae|[1200]|SSGIB2578-15|Hymenoptera|Platygastridae|BOLD:ACB2479
Platygastridae|[1201]|SSGIB1751-15|Hymenoptera|Platygastridae|BOLD:ACE2771
Synopeas|[1202]|SSGIB3581-15|Hymenoptera|Platygastridae|BOLD:AAU9074
Synopeas|[1203]|SSGIB1741-15|Hymenoptera|Platygastridae|BOLD:AAU9086
Synopeas pennsylvanicum|[1204]|SSGIC3096-15|Hymenoptera|Platygastridae|BOLD:ABA6127
Leptacis|[1205]|SSGIC3059-15|Hymenoptera|Platygastridae|BOLD:AAU8204
Leptacis|[1206]|SSGIC3823-15|Hymenoptera|Platygastridae|BOLD:ABZ8208
Platygastrinae|[1207]|SSGIC4483-15|Hymenoptera|Platygastridae|BOLD:ACD3193
Platygastridae|[1208]|SSGIC3092-15|Hymenoptera|Platygastridae|BOLD:ACU7348
Platygastridae|[1209]|SSGIA5148-15|Hymenoptera|Platygastridae|BOLD:AAU9578
Telenomus|[1210]|SSGIB2615-15|Hymenoptera|Platygastridae|BOLD:ACB2427
Platygastridae|[1211]|SSGIC3824-15|Hymenoptera|Platygastridae|BOLD:ACJ0111
Platygastridae|[1212]|SSGIC3052-15|Hymenoptera|Platygastridae|BOLD:ACX3844
Hymenoptera|[1213]|SSGIC5013-15|Hymenoptera||BOLD:AAG7980
Trimorus|[1214]|SSGIC3843-15|Hymenoptera|Platygastridae|BOLD:AAU9278
Platygastridae|[1215]|SSGIA3111-15|Hymenoptera|Platygastridae|BOLD:ACT5347
Hymenoptera|[1216]|SSGIC5178-15|Hymenoptera||BOLD:ACY6120
Tersilochinae|[1217]|SSGIA499-15|Hymenoptera|Ichneumonidae|BOLD:ACA7786
Proclitus|[1218]|SSGIB3382-15|Hymenoptera|Ichneumonidae|BOLD:ACA7678
Syrphoctonus pallipes|[1219]|SSGIC2769-15|Hymenoptera|Ichneumonidae|BOLD:ACE4398
Polyblastus varitarsus|[1220]|SSGIB1669-15|Hymenoptera|Ichneumonidae|BOLD:AAH1897
Polyblastus|[1221]|SSGIA1323-15|Hymenoptera|Ichneumonidae|BOLD:ABY6837
Orthocentrinae|[1222]|SSGIA2894-15|Hymenoptera|Ichneumonidae|BOLD:ACU8574
Orthocentrus|[1223]|SSGIB1748-15|Hymenoptera|Ichneumonidae|BOLD:AAB1188
Orthocentrus spurius|[1224]|SSGIA5123-15|Hymenoptera|Ichneumonidae|BOLD:AAC3876
Orthocentrinae|[1225]|SSGIA871-15|Hymenoptera|Ichneumonidae|BOLD:AAU9199
Orthocentrinae|[1226]|SSGIA524-15|Hymenoptera|Ichneumonidae|BOLD:AAQ2779
Orthocentrinae|[1227]|SSGIA181-15|Hymenoptera|Ichneumonidae|BOLD:ACV9207
Zatypota cingulata|[1228]|SSGIC260-15|Hymenoptera|Ichneumonidae|BOLD:ACV9452
Mesochorus|[1229]|SSGIC2740-15|Hymenoptera|Ichneumonidae|BOLD:AAU9405
Mesochorus curvulus|[1230]|SSGIB2680-15|Hymenoptera|Ichneumonidae|BOLD:AAY6820
Dusona minor|[1231]|SSGIB1671-15|Hymenoptera|Ichneumonidae|BOLD:AAH1652
Campopleginae|[1232]|SSGIC1964-15|Hymenoptera|Ichneumonidae|BOLD:ACI9555
Campopleginae|[1233]|SSGIB3423-15|Hymenoptera|Ichneumonidae|BOLD:AAU9837
Ichneumonidae|[1234]|SSGIC2736-15|Hymenoptera|Ichneumonidae|BOLD:AAQ2988
Ichneumonidae|[1235]|SSGIC3818-15|Hymenoptera|Ichneumonidae|BOLD:ACT3271
Xoridinae|[1236]|SSGIA2133-15|Hymenoptera|Ichneumonidae|BOLD:ACW6680
Ichneumonidae|[1237]|SSGIC4421-15|Hymenoptera|Ichneumonidae|BOLD:ACS9437
Mastrus aciculatus|[1238]|SSGIA183-15|Hymenoptera|Ichneumonidae|BOLD:AAG9180
Cryptinae|[1239]|SSGIA3699-15|Hymenoptera|Ichneumonidae|BOLD:AAU8990
Cryptinae|[1240]|SSGIA096-15|Hymenoptera|Ichneumonidae|BOLD:ACC9195
Atractodes|[1241]|SSGIC431-15|Hymenoptera|Ichneumonidae|BOLD:AAD4528
Bathythrix fragilis|[1242]|SSGIA2149-15|Hymenoptera|Ichneumonidae|BOLD:AAQ2908
Ichneumoninae|[1243]|SSGIC4030-15|Hymenoptera|Ichneumonidae|BOLD:AAH1731
Ichneumoninae|[1244]|SSGIB062-15|Hymenoptera|Ichneumonidae|BOLD:AAH7274
Cratichneumon viator|[1245]|SSGIC1953-15|Hymenoptera|Ichneumonidae|BOLD:ACF1442
Cryptinae|[1246]|SSGIC3199-15|Hymenoptera|Ichneumonidae|BOLD:ABY7035
Sphecophaga|[1247]|SSGIB1670-15|Hymenoptera|Ichneumonidae|BOLD:ACJ3692
Cryptinae|[1248]|SSGIB3909-15|Hymenoptera|Ichneumonidae|BOLD:AAU9200
Cryptinae|[1249]|SSGIA1359-15|Hymenoptera|Ichneumonidae|BOLD:ACB6541
Cryptinae|[1250]|SSGIA1346-15|Hymenoptera|Ichneumonidae|BOLD:AAE9438
Stibeutes|[1251]|SSGIA897-15|Hymenoptera|Ichneumonidae|BOLD:AAE9091
Cryptinae|[1252]|SSGIC3831-15|Hymenoptera|Ichneumonidae|BOLD:AAH1566
Cryptinae|[1253]|SSGIC4031-15|Hymenoptera|Ichneumonidae|BOLD:AAU9011
Cryptinae|[1254]|SSGIB3408-15|Hymenoptera|Ichneumonidae|BOLD:AAU9154
Cryptinae|[1255]|SSGIB1588-15|Hymenoptera|Ichneumonidae|BOLD:AAU9158
Cryptinae|[1256]|SSGIB514-15|Hymenoptera|Ichneumonidae|BOLD:ACR4544
Cryptinae|[1257]|SSGIC548-15|Hymenoptera|Ichneumonidae|BOLD:AAU9115
Cryptinae|[1258]|SSGIB3001-15|Hymenoptera|Ichneumonidae|BOLD:ACA9167
Gelis|[1259]|SSGIC1582-15|Hymenoptera|Ichneumonidae|BOLD:AAA6277
Cryptinae|[1260]|SSGIC1180-15|Hymenoptera|Ichneumonidae|BOLD:AAU9315
Cryptinae|[1261]|SSGIA5162-15|Hymenoptera|Ichneumonidae|BOLD:ACV5299
Cryptinae|[1262]|SSGIA5164-15|Hymenoptera|Ichneumonidae|BOLD:ACV6084
Ichneumonidae|[1263]|SSGIC3822-15|Hymenoptera|Ichneumonidae|BOLD:AAH1606
Cryptinae|[1264]|SSGIC1136-15|Hymenoptera|Ichneumonidae|BOLD:AAC8821
Cryptinae|[1265]|SSGIC1166-15|Hymenoptera|Ichneumonidae|BOLD:AAU9328
Cryptinae|[1266]|SSGIA2849-15|Hymenoptera|Ichneumonidae|BOLD:AAH1608
Cryptinae|[1267]|SSGIA189-15|Hymenoptera|Ichneumonidae|BOLD:ACR4530
Cryptinae|[1268]|SSGIA073-15|Hymenoptera|Ichneumonidae|BOLD:ACS2424
Aclastus|[1269]|SSGIB901-15|Hymenoptera|Ichneumonidae|BOLD:AAA9140
Aclastus|[1270]|SSGIB2969-15|Hymenoptera|Ichneumonidae|BOLD:ACW9801
Exochus pictus|[1271]|SSGIA1396-15|Hymenoptera|Ichneumonidae|BOLD:AAU9095
Exochus|[1272]|SSGIA874-15|Hymenoptera|Ichneumonidae|BOLD:ACM1003
Ichneumonidae|[1273]|SSGIA1324-15|Hymenoptera|Ichneumonidae|BOLD:ACJ0669
Triclistus|[1274]|SSGIA1430-15|Hymenoptera|Ichneumonidae|BOLD:ACY6430
Ascidae|[1275]|SSGIB4306-15|Mesostigmata|Ascidae|BOLD:ACC9616
Ascidae|[1276]|SSGIB4305-15|Mesostigmata|Ascidae|BOLD:ACE1827
Thysanoptera|[1277]|SSPRA2029-15|Thysanoptera||BOLD:ACW6769
Synecdoche nemoralis|[1278]|SSGIC3176-15|Hemiptera|Achilidae|BOLD:AAV0215
Nothodelphax|[1279]|SSGIA620-15|Hemiptera|Delphacidae|BOLD:ACK4869
Conomelus anceps|[1280]|SSGIC4521-15|Hemiptera|Delphacidae|BOLD:ABV5128
Delphacinae|[1281]|SSGIA579-15|Hemiptera|Delphacidae|BOLD:ACW2276
Psychodidae|[1282]|SSGIB2413-15|Diptera|Psychodidae|BOLD:ACW7952
Trombidiidae|[1283]|SSGIA5533-15|Trombidiformes|Trombidiidae|BOLD:AAU6281
Trombidiidae|[1284]|SSGIB3863-15|Trombidiformes|Trombidiidae|BOLD:ACF7533
Trombidiidae|[1285]|SSGIB4146-15|Trombidiformes|Trombidiidae|BOLD:ACW8242
Eupodidae|[1286]|SSGIB3056-15|Trombidiformes|Eupodidae|BOLD:ACI5271
Eupodidae|[1287]|SSGIA5183-15|Trombidiformes|Eupodidae|BOLD:AAH6496
Eupodidae|[1288]|SSGIA5386-15|Trombidiformes|Eupodidae|BOLD:ACV9427