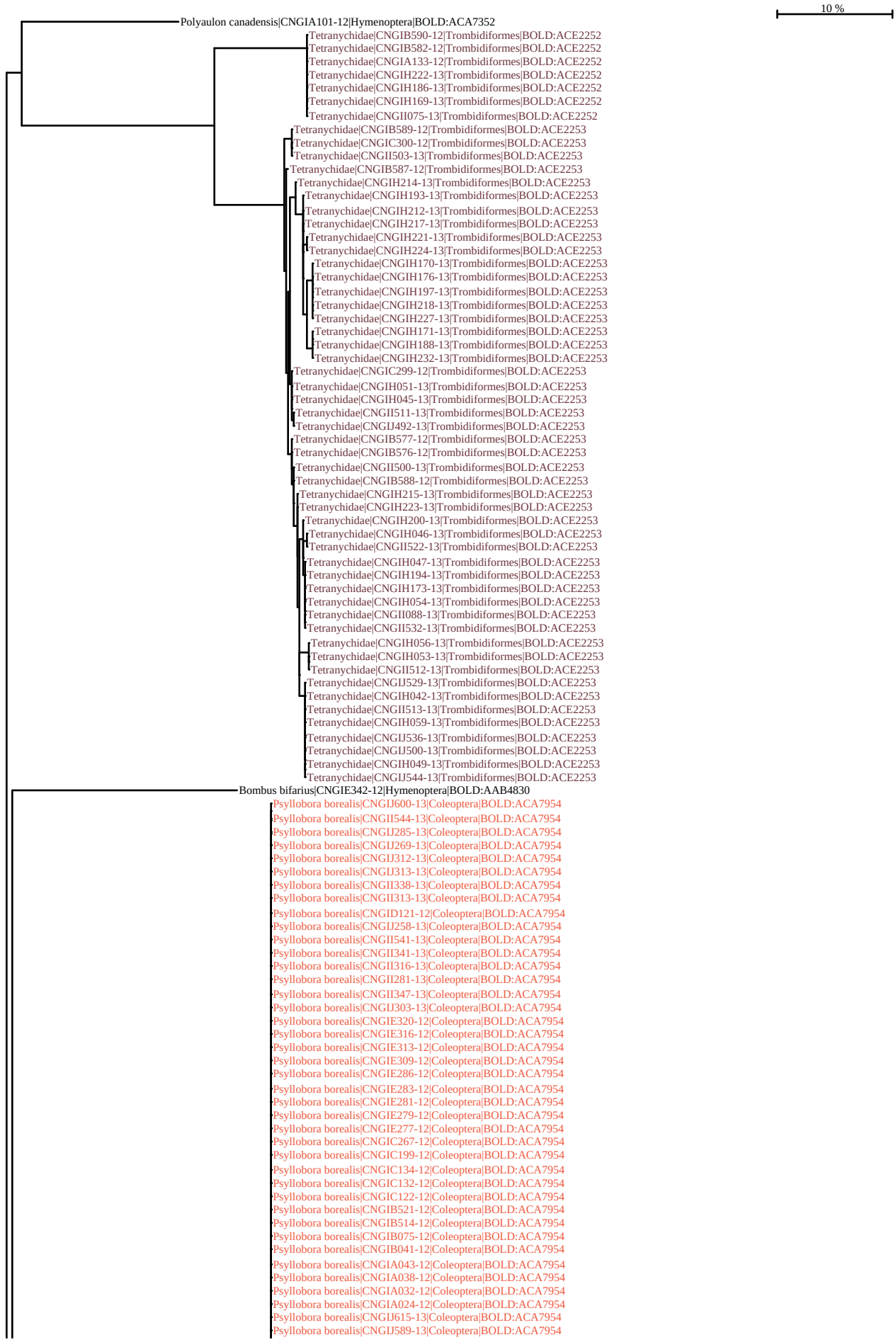
10 %
Polyaulon canadensis|CNGIA101-12|Hymenoptera|BOLD:ACA7352
Tetranychidae|CNGIB590-12|Trombidiformes|BOLD:ACE2252
Tetranychidae|CNGIB582-12|Trombidiformes|BOLD:ACE2252
Tetranychidae|CNGIA133-12|Trombidiformes|BOLD:ACE2252
Tetranychidae|CNGIH222-13|Trombidiformes|BOLD:ACE2252
Tetranychidae|CNGIH186-13|Trombidiformes|BOLD:ACE2252
Tetranychidae|CNGIH169-13|Trombidiformes|BOLD:ACE2252
Tetranychidae|CNGII075-13|Trombidiformes|BOLD:ACE2252
Tetranychidae|CNGIB589-12|Trombidiformes|BOLD:ACE2253
Tetranychidae|CNGIC300-12|Trombidiformes|BOLD:ACE2253
Tetranychidae|CNGII503-13|Trombidiformes|BOLD:ACE2253
Tetranychidae|CNGIB587-12|Trombidiformes|BOLD:ACE2253
Tetranychidae|CNGIH214-13|Trombidiformes|BOLD:ACE2253
Tetranychidae|CNGIH193-13|Trombidiformes|BOLD:ACE2253
Tetranychidae|CNGIH212-13|Trombidiformes|BOLD:ACE2253
Tetranychidae|CNGIH217-13|Trombidiformes|BOLD:ACE2253
Tetranychidae|CNGIH221-13|Trombidiformes|BOLD:ACE2253
Tetranychidae|CNGIH224-13|Trombidiformes|BOLD:ACE2253
Tetranychidae|CNGIH170-13|Trombidiformes|BOLD:ACE2253
Tetranychidae|CNGIH176-13|Trombidiformes|BOLD:ACE2253
Tetranychidae|CNGIH197-13|Trombidiformes|BOLD:ACE2253
Tetranychidae|CNGIH218-13|Trombidiformes|BOLD:ACE2253
Tetranychidae|CNGIH227-13|Trombidiformes|BOLD:ACE2253
Tetranychidae|CNGIH171-13|Trombidiformes|BOLD:ACE2253
Tetranychidae|CNGIH188-13|Trombidiformes|BOLD:ACE2253
Tetranychidae|CNGIH232-13|Trombidiformes|BOLD:ACE2253
Tetranychidae|CNGIC299-12|Trombidiformes|BOLD:ACE2253
Tetranychidae|CNGIH051-13|Trombidiformes|BOLD:ACE2253
Tetranychidae|CNGIH045-13|Trombidiformes|BOLD:ACE2253
Tetranychidae|CNGII511-13|Trombidiformes|BOLD:ACE2253
Tetranychidae|CNGIJ492-13|Trombidiformes|BOLD:ACE2253
Tetranychidae|CNGIB577-12|Trombidiformes|BOLD:ACE2253
Tetranychidae|CNGIB576-12|Trombidiformes|BOLD:ACE2253
Tetranychidae|CNGII500-13|Trombidiformes|BOLD:ACE2253
Tetranychidae|CNGIB588-12|Trombidiformes|BOLD:ACE2253
Tetranychidae|CNGIH215-13|Trombidiformes|BOLD:ACE2253
Tetranychidae|CNGIH223-13|Trombidiformes|BOLD:ACE2253
Tetranychidae|CNGIH200-13|Trombidiformes|BOLD:ACE2253
Tetranychidae|CNGIH046-13|Trombidiformes|BOLD:ACE2253
Tetranychidae|CNGII522-13|Trombidiformes|BOLD:ACE2253
Tetranychidae|CNGIH047-13|Trombidiformes|BOLD:ACE2253
Tetranychidae|CNGIH194-13|Trombidiformes|BOLD:ACE2253
Tetranychidae|CNGIH173-13|Trombidiformes|BOLD:ACE2253
Tetranychidae|CNGIH054-13|Trombidiformes|BOLD:ACE2253
Tetranychidae|CNGII088-13|Trombidiformes|BOLD:ACE2253
Tetranychidae|CNGII532-13|Trombidiformes|BOLD:ACE2253
Tetranychidae|CNGIH056-13|Trombidiformes|BOLD:ACE2253
Tetranychidae|CNGIH053-13|Trombidiformes|BOLD:ACE2253
Tetranychidae|CNGII512-13|Trombidiformes|BOLD:ACE2253
Tetranychidae|CNGIJ529-13|Trombidiformes|BOLD:ACE2253
Tetranychidae|CNGIH042-13|Trombidiformes|BOLD:ACE2253
Tetranychidae|CNGII513-13|Trombidiformes|BOLD:ACE2253
Tetranychidae|CNGIH059-13|Trombidiformes|BOLD:ACE2253
Tetranychidae|CNGIJ536-13|Trombidiformes|BOLD:ACE2253
Tetranychidae|CNGIJ500-13|Trombidiformes|BOLD:ACE2253
Tetranychidae|CNGIH049-13|Trombidiformes|BOLD:ACE2253
Tetranychidae|CNGIJ544-13|Trombidiformes|BOLD:ACE2253
Bombus bifarius|CNGIE342-12|Hymenoptera|BOLD:AAB4830
Psyllobora borealis|CNGIJ600-13|Coleoptera|BOLD:ACA7954
Psyllobora borealis|CNGII544-13|Coleoptera|BOLD:ACA7954
Psyllobora borealis|CNGIJ285-13|Coleoptera|BOLD:ACA7954
Psyllobora borealis|CNGIJ269-13|Coleoptera|BOLD:ACA7954
Psyllobora borealis|CNGIJ312-13|Coleoptera|BOLD:ACA7954
Psyllobora borealis|CNGIJ313-13|Coleoptera|BOLD:ACA7954
Psyllobora borealis|CNGII338-13|Coleoptera|BOLD:ACA7954
Psyllobora borealis|CNGII313-13|Coleoptera|BOLD:ACA7954
Psyllobora borealis|CNGID121-12|Coleoptera|BOLD:ACA7954
Psyllobora borealis|CNGIJ258-13|Coleoptera|BOLD:ACA7954
Psyllobora borealis|CNGII541-13|Coleoptera|BOLD:ACA7954
Psyllobora borealis|CNGII341-13|Coleoptera|BOLD:ACA7954
Psyllobora borealis|CNGII316-13|Coleoptera|BOLD:ACA7954
Psyllobora borealis|CNGII281-13|Coleoptera|BOLD:ACA7954
Psyllobora borealis|CNGII347-13|Coleoptera|BOLD:ACA7954
Psyllobora borealis|CNGIJ303-13|Coleoptera|BOLD:ACA7954
Psyllobora borealis|CNGIE320-12|Coleoptera|BOLD:ACA7954
Psyllobora borealis|CNGIE316-12|Coleoptera|BOLD:ACA7954
Psyllobora borealis|CNGIE313-12|Coleoptera|BOLD:ACA7954
Psyllobora borealis|CNGIE309-12|Coleoptera|BOLD:ACA7954
Psyllobora borealis|CNGIE286-12|Coleoptera|BOLD:ACA7954
Psyllobora borealis|CNGIE283-12|Coleoptera|BOLD:ACA7954
Psyllobora borealis|CNGIE281-12|Coleoptera|BOLD:ACA7954
Psyllobora borealis|CNGIE279-12|Coleoptera|BOLD:ACA7954
Psyllobora borealis|CNGIE277-12|Coleoptera|BOLD:ACA7954
Psyllobora borealis|CNGIC267-12|Coleoptera|BOLD:ACA7954
Psyllobora borealis|CNGIC199-12|Coleoptera|BOLD:ACA7954
Psyllobora borealis|CNGIC134-12|Coleoptera|BOLD:ACA7954
Psyllobora borealis|CNGIC132-12|Coleoptera|BOLD:ACA7954
Psyllobora borealis|CNGIC122-12|Coleoptera|BOLD:ACA7954
Psyllobora borealis|CNGIB521-12|Coleoptera|BOLD:ACA7954
Psyllobora borealis|CNGIB514-12|Coleoptera|BOLD:ACA7954
Psyllobora borealis|CNGIB075-12|Coleoptera|BOLD:ACA7954
Psyllobora borealis|CNGIB041-12|Coleoptera|BOLD:ACA7954
Psyllobora borealis|CNGIA043-12|Coleoptera|BOLD:ACA7954
Psyllobora borealis|CNGIA038-12|Coleoptera|BOLD:ACA7954
Psyllobora borealis|CNGIA032-12|Coleoptera|BOLD:ACA7954
Psyllobora borealis|CNGIA024-12|Coleoptera|BOLD:ACA7954
Psyllobora borealis|CNGIJ615-13|Coleoptera|BOLD:ACA7954
Psyllobora borealis|CNGIJ589-13|Coleoptera|BOLD:ACA7954

Psyllobora borealis|CNGIA024-12|Coleoptera|BOLD:ACA7954
Psyllobora borealis|CNGIJ615-13|Coleoptera|BOLD:ACA7954
Psyllobora borealis|CNGIJ589-13|Coleoptera|BOLD:ACA7954
Psyllobora borealis|CNGII349-13|Coleoptera|BOLD:ACA7954
Psyllobora borealis|CNGII280-13|Coleoptera|BOLD:ACA7954
Psyllobora borealis|CNGIJ591-13|Coleoptera|BOLD:ACA7954
Psyllobora borealis|CNGII267-13|Coleoptera|BOLD:ACA7954
Psyllobora borealis|CNGIJ583-13|Coleoptera|BOLD:ACA7954
Psyllobora borealis|CNGIJ578-13|Coleoptera|BOLD:ACA7954
Psyllobora borealis|CNGIJ575-13|Coleoptera|BOLD:ACA7954
Psyllobora borealis|CNGIJ573-13|Coleoptera|BOLD:ACA7954
Psyllobora borealis|CNGIJ316-13|Coleoptera|BOLD:ACA7954
Psyllobora borealis|CNGII536-13|Coleoptera|BOLD:ACA7954
Psyllobora borealis|CNGIB091-12|Coleoptera|BOLD:ACA7954
Psyllobora borealis|CNGIJ338-13|Coleoptera|BOLD:ACA7954
Psyllobora borealis|CNGID192-12|Coleoptera|BOLD:ACA7954
Psyllobora borealis|CNGID200-12|Coleoptera|BOLD:ACA7954
Psyllobora borealis|CNGID175-12|Coleoptera|BOLD:ACA7954
Psyllobora borealis|CNGID181-12|Coleoptera|BOLD:ACA7954
Psyllobora borealis|CNGID166-12|Coleoptera|BOLD:ACA7954
Psyllobora borealis|CNGID170-12|Coleoptera|BOLD:ACA7954
Psyllobora borealis|CNGID141-12|Coleoptera|BOLD:ACA7954
Psyllobora borealis|CNGID157-12|Coleoptera|BOLD:ACA7954
Psyllobora borealis|CNGID135-12|Coleoptera|BOLD:ACA7954
Psyllobora borealis|CNGID136-12|Coleoptera|BOLD:ACA7954
Psyllobora borealis|CNGID128-12|Coleoptera|BOLD:ACA7954
Psyllobora borealis|CNGID131-12|Coleoptera|BOLD:ACA7954
Psyllobora borealis|CNGID077-12|Coleoptera|BOLD:ACA7954
Psyllobora borealis|CNGID079-12|Coleoptera|BOLD:ACA7954
Psyllobora borealis|CNGIC228-12|Coleoptera|BOLD:ACA7954
Psyllobora borealis|CNGIC247-12|Coleoptera|BOLD:ACA7954
Psyllobora borealis|CNGIC222-12|Coleoptera|BOLD:ACA7954
Psyllobora borealis|CNGIC225-12|Coleoptera|BOLD:ACA7954
Psyllobora borealis|CNGID155-12|Coleoptera|BOLD:ACA7954
Psyllobora borealis|CNGIE108-12|Coleoptera|BOLD:ACA7954
Psyllobora borealis|CNGID129-12|Coleoptera|BOLD:ACA7954
Psyllobora borealis|CNGID146-12|Coleoptera|BOLD:ACA7954
Psyllobora borealis|CNGIC249-12|Coleoptera|BOLD:ACA7954
Psyllobora borealis|CNGID067-12|Coleoptera|BOLD:ACA7954
Psyllobora borealis|CNGID076-12|Coleoptera|BOLD:ACA7954
Psyllobora borealis|CNGID080-12|Coleoptera|BOLD:ACA7954
Psyllobora borealis|CNGIC141-12|Coleoptera|BOLD:ACA7954
Psyllobora borealis|CNGIC147-12|Coleoptera|BOLD:ACA7954
Psyllobora borealis|CNGIC121-12|Coleoptera|BOLD:ACA7954
Psyllobora borealis|CNGIC128-12|Coleoptera|BOLD:ACA7954
Psyllobora borealis|CNGID158-12|Coleoptera|BOLD:ACA7954
Psyllobora borealis|CNGID162-12|Coleoptera|BOLD:ACA7954
Psyllobora borealis|CNGIB478-12|Coleoptera|BOLD:ACA7954
Psyllobora borealis|CNGIC114-12|Coleoptera|BOLD:ACA7954
Psyllobora borealis|CNGIJ326-13|Coleoptera|BOLD:ACA7954
Psyllobora borealis|CNGIJ273-13|Coleoptera|BOLD:ACA7954
Psyllobora borealis|CNGII345-13|Coleoptera|BOLD:ACA7954
Psyllobora borealis|CNGII304-13|Coleoptera|BOLD:ACA7954
Psyllobora borealis|CNGII539-13|Coleoptera|BOLD:ACA7954
Psyllobora borealis|CNGII346-13|Coleoptera|BOLD:ACA7954
Psyllobora borealis|CNGIJ270-13|Coleoptera|BOLD:ACA7954
Psyllobora borealis|CNGIA042-12|Coleoptera|BOLD:ACA7954
Psyllobora borealis|CNGIB520-12|Coleoptera|BOLD:ACA7954
Psyllobora borealis|CNGIJ314-13|Coleoptera|BOLD:ACA7954
Psyllobora borealis|CNGIJ322-13|Coleoptera|BOLD:ACA7954
Psyllobora borealis|CNGIJ618-13|Coleoptera|BOLD:ACA7954
Psyllobora borealis|CNGIC232-12|Coleoptera|BOLD:ACA7954
Psyllobora borealis|CNGIC241-12|Coleoptera|BOLD:ACA7954
Psyllobora borealis|CNGIC226-12|Coleoptera|BOLD:ACA7954
Psyllobora borealis|CNGIC229-12|Coleoptera|BOLD:ACA7954
Psyllobora borealis|CNGIC214-12|Coleoptera|BOLD:ACA7954
Psyllobora borealis|CNGIC219-12|Coleoptera|BOLD:ACA7954
Psyllobora borealis|CNGIC115-12|Coleoptera|BOLD:ACA7954
Psyllobora borealis|CNGIC140-12|Coleoptera|BOLD:ACA7954
Psyllobora borealis|CNGIJ272-13|Coleoptera|BOLD:ACA7954
Psyllobora borealis|CNGIJ277-13|Coleoptera|BOLD:ACA7954
Psyllobora borealis|CNGIE318-12|Coleoptera|BOLD:ACA7954
Psyllobora borealis|CNGII533-13|Coleoptera|BOLD:ACA7954
Psyllobora borealis|CNGIB493-12|Coleoptera|BOLD:ACA7954
Psyllobora borealis|CNGIB486-12|Coleoptera|BOLD:ACA7954
Psyllobora borealis|CNGIE100-12|Coleoptera|BOLD:ACA7954
Psyllobora borealis|CNGID186-12|Coleoptera|BOLD:ACA7954
Psyllobora borealis|CNGIC245-12|Coleoptera|BOLD:ACA7954
Psyllobora borealis|CNGIC233-12|Coleoptera|BOLD:ACA7954
Psyllobora borealis|CNGIB502-12|Coleoptera|BOLD:ACA7954
Psyllobora borealis|CNGIA028-12|Coleoptera|BOLD:ACA7954
Psyllobora borealis|CNGIC224-12|Coleoptera|BOLD:ACA7954
Psyllobora borealis|CNGIC150-12|Coleoptera|BOLD:ACA7954
Psyllobora borealis|CNGIJ572-13|Coleoptera|BOLD:ACA7954
Psyllobora borealis|CNGIB089-12|Coleoptera|BOLD:ACA7954
Psyllobora borealis|CNGID173-12|Coleoptera|BOLD:ACA7954
Psyllobora borealis|CNGIJ707-13|Coleoptera|BOLD:ACA7954
Psyllobora borealis|CNGIB080-12|Coleoptera|BOLD:ACA7954
Psyllobora borealis|CNGIC218-12|Coleoptera|BOLD:ACA7954
Psyllobora borealis|CNGIA022-12|Coleoptera|BOLD:ACA7954
Psyllobora borealis|CNGIA016-12|Coleoptera|BOLD:ACA7954
Psyllobora borealis|CNGIJ333-13|Coleoptera|BOLD:ACA7954
Psyllobora borealis|CNGIE101-12|Coleoptera|BOLD:ACA7954
Psyllobora borealis|CNGIJ300-13|Coleoptera|BOLD:ACA7954
Psyllobora borealis|CNGID125-12|Coleoptera|BOLD:ACA7954
Psyllobora borealis|CNGIB518-12|Coleoptera|BOLD:ACA7954
Psyllobora borealis|CNGIB504-12|Coleoptera|BOLD:ACA7954
Psyllobora borealis|CNGIJ339-13|Coleoptera|BOLD:ACA7954
Psyllobora borealis|CNGIC131-12|Coleoptera|BOLD:ACA7954
Psyllobora borealis|CNGIB064-12|Coleoptera|BOLD:ACA7954
Psyllobora borealis|CNGIA008-12|Coleoptera|BOLD:ACA7954

Psyllobora borealis|CNGIC131-12|Coleoptera|BOLD:ACA7954
Psyllobora borealis|CNGIB064-12|Coleoptera|BOLD:ACA7954
Psyllobora borealis|CNGIA008-12|Coleoptera|BOLD:ACA7954
Psyllobora borealis|CNGID171-12|Coleoptera|BOLD:ACA7954
Psyllobora borealis|CNGIE278-12|Coleoptera|BOLD:ACA7954
Psyllobora borealis|CNGIC145-12|Coleoptera|BOLD:ACA7954
Psyllobora borealis|CNGID140-12|Coleoptera|BOLD:ACA7954
Psyllobora borealis|CNGIJ298-13|Coleoptera|BOLD:ACA7954
Psyllobora borealis|CNGIC124-12|Coleoptera|BOLD:ACA7954
Psyllobora borealis|CNGIJ327-13|Coleoptera|BOLD:ACA7954
Psyllobora borealis|CNGIB058-12|Coleoptera|BOLD:ACA7954
Psyllobora borealis|CNGID167-12|Coleoptera|BOLD:ACA7954
Psyllobora borealis|CNGIJ571-13|Coleoptera|BOLD:ACA7954
Psyllobora borealis|CNGIB074-12|Coleoptera|BOLD:ACA7954
Psyllobora borealis|CNGIC262-12|Coleoptera|BOLD:ACA7954
Psyllobora borealis|CNGIE291-12|Coleoptera|BOLD:ACA7954
Psyllobora borealis|CNGIC198-12|Coleoptera|BOLD:ACA7954
Psyllobora borealis|CNGID190-12|Coleoptera|BOLD:ACA7954
Psyllobora borealis|CNGII289-13|Coleoptera|BOLD:ACA7954
Psyllobora borealis|CNGIJ260-13|Coleoptera|BOLD:ACA7954
Psyllobora borealis|CNGIF056-12|Coleoptera|BOLD:ACA7954
Psyllobora borealis|CNGIE110-12|Coleoptera|BOLD:ACA7954
Psyllobora borealis|CNGII259-13|Coleoptera|BOLD:ACA7954
Psyllobora borealis|CNGII320-13|Coleoptera|BOLD:ACA7954
Psyllobora borealis|CNGID148-12|Coleoptera|BOLD:ACA7954
Psyllobora borealis|CNGIJ291-13|Coleoptera|BOLD:ACA7954
Psyllobora borealis|CNGIJ334-13|Coleoptera|BOLD:ACA7954
Psyllobora borealis|CNGIJ691-13|Coleoptera|BOLD:ACA7954
Psyllobora borealis|CNGIE106-12|Coleoptera|BOLD:ACA7954
Psyllobora borealis|CNGIJ276-13|Coleoptera|BOLD:ACA7954
Psyllobora borealis|CNGIB061-12|Coleoptera|BOLD:ACA7954
Psyllobora borealis|CNGII290-13|Coleoptera|BOLD:ACA7954
Psyllobora borealis|CNGII255-13|Coleoptera|BOLD:ACA7954
Psyllobora borealis|CNGII265-13|Coleoptera|BOLD:ACA7954
Psyllobora borealis|CNGII322-13|Coleoptera|BOLD:ACA7954
Psyllobora borealis|CNGIJ284-13|Coleoptera|BOLD:ACA7954
Psyllobora borealis|CNGIA026-12|Coleoptera|BOLD:ACA7954
Psyllobora borealis|CNGIE280-12|Coleoptera|BOLD:ACA7954
Psyllobora borealis|CNGIB509-12|Coleoptera|BOLD:ACA7954
Psyllobora borealis|CNGIB086-12|Coleoptera|BOLD:ACA7954
Psyllobora borealis|CNGID191-12|Coleoptera|BOLD:ACA7954
Psyllobora borealis|CNGID138-12|Coleoptera|BOLD:ACA7954
Psyllobora borealis|CNGID172-12|Coleoptera|BOLD:ACA7954
Psyllobora borealis|CNGIE332-12|Coleoptera|BOLD:ACA7954
Psyllobora borealis|CNGIB060-12|Coleoptera|BOLD:ACA7954
Psyllobora borealis|CNGID151-12|Coleoptera|BOLD:ACA7954
Psyllobora borealis|CNGIC194-12|Coleoptera|BOLD:ACA7954
Psyllobora borealis|CNGII288-13|Coleoptera|BOLD:ACA7954
Psyllobora borealis|CNGIJ337-13|Coleoptera|BOLD:ACA7954
Psyllobora borealis|CNGIC139-12|Coleoptera|BOLD:ACA7954
Psyllobora borealis|CNGID126-12|Coleoptera|BOLD:ACA7954
Psyllobora borealis|CNGID073-12|Coleoptera|BOLD:ACA7954
Psyllobora borealis|CNGII317-13|Coleoptera|BOLD:ACA7954
Psyllobora borealis|CNGIJ709-13|Coleoptera|BOLD:ACA7954
Psyllobora borealis|CNGIB484-12|Coleoptera|BOLD:ACA7954
Psyllobora borealis|CNGIB483-12|Coleoptera|BOLD:ACA7954
Psyllobora borealis|CNGIA014-12|Coleoptera|BOLD:ACA7954
Psyllobora borealis|CNGIC191-12|Coleoptera|BOLD:ACA7954
Psyllobora borealis|CNGIJ279-13|Coleoptera|BOLD:ACA7954
Psyllobora borealis|CNGIJ253-13|Coleoptera|BOLD:ACA7954
Psyllobora borealis|CNGIJ744-13|Coleoptera|BOLD:ACA7954
Psyllobora borealis|CNGIC202-12|Coleoptera|BOLD:ACA7954
Psyllobora borealis|CNGIC206-12|Coleoptera|BOLD:ACA7954
Psyllobora borealis|CNGIB494-12|Coleoptera|BOLD:ACA7954
Psyllobora borealis|CNGIB510-12|Coleoptera|BOLD:ACA7954
Psyllobora borealis|CNGII535-13|Coleoptera|BOLD:ACA7954
Psyllobora borealis|CNGII314-13|Coleoptera|BOLD:ACA7954
Psyllobora borealis|CNGII325-13|Coleoptera|BOLD:ACA7954
Psyllobora borealis|CNGII300-13|Coleoptera|BOLD:ACA7954
Psyllobora borealis|CNGII273-13|Coleoptera|BOLD:ACA7954
Psyllobora borealis|CNGII261-13|Coleoptera|BOLD:ACA7954
Psyllobora borealis|CNGIJ290-13|Coleoptera|BOLD:ACA7954
Psyllobora borealis|CNGIB042-12|Coleoptera|BOLD:ACA7954
Psyllobora borealis|CNGIJ596-13|Coleoptera|BOLD:ACA7954
Psyllobora borealis|CNGIC248-12|Coleoptera|BOLD:ACA7954
Psyllobora borealis|CNGII282-13|Coleoptera|BOLD:ACA7954
Psyllobora borealis|CNGII270-13|Coleoptera|BOLD:ACA7954
Psyllobora borealis|CNGIJ712-13|Coleoptera|BOLD:ACA7954
Psyllobora borealis|CNGIJ757-13|Coleoptera|BOLD:ACA7954
Psyllobora borealis|CNGIC203-12|Coleoptera|BOLD:ACA7954
Psyllobora borealis|CNGIC208-12|Coleoptera|BOLD:ACA7954
Psyllobora borealis|CNGIC193-12|Coleoptera|BOLD:ACA7954
Psyllobora borealis|CNGIC197-12|Coleoptera|BOLD:ACA7954
Psyllobora borealis|CNGIC149-12|Coleoptera|BOLD:ACA7954
Psyllobora borealis|CNGIC151-12|Coleoptera|BOLD:ACA7954
Psyllobora borealis|CNGIJ715-13|Coleoptera|BOLD:ACA7954
Psyllobora borealis|CNGIJ721-13|Coleoptera|BOLD:ACA7954
Psyllobora borealis|CNGIJ698-13|Coleoptera|BOLD:ACA7954
Psyllobora borealis|CNGIJ700-13|Coleoptera|BOLD:ACA7954
Psyllobora borealis|CNGIJ693-13|Coleoptera|BOLD:ACA7954
Psyllobora borealis|CNGIJ690-13|Coleoptera|BOLD:ACA7954
Psyllobora borealis|CNGIJ688-13|Coleoptera|BOLD:ACA7954
Psyllobora borealis|CNGIJ681-13|Coleoptera|BOLD:ACA7954
Psyllobora borealis|CNGIG005-12|Coleoptera|BOLD:ACA7954
Psyllobora borealis|CNGIJ331-13|Coleoptera|BOLD:ACA7954
Psyllobora borealis|CNGIJ275-13|Coleoptera|BOLD:ACA7954
Psyllobora borealis|CNGIC207-12|Coleoptera|BOLD:ACA7954
Psyllobora borealis|CNGIJ580-13|Coleoptera|BOLD:ACA7954
Psyllobora borealis|CNGIE303-12|Coleoptera|BOLD:ACA7954
Psyllobora borealis|CNGIJ584-13|Coleoptera|BOLD:ACA7954
Psyllobora borealis|CNGIB517-12|Coleoptera|BOLD:ACA7954

Psyllobora borealis|CNGIE303-12|Coleoptera|BOLD:ACA7954
Psyllobora borealis|CNGIJ584-13|Coleoptera|BOLD:ACA7954
Psyllobora borealis|CNGIB517-12|Coleoptera|BOLD:ACA7954
Psyllobora borealis|CNGIC220-12|Coleoptera|BOLD:ACA7954
Psyllobora borealis|CNGIJ268-13|Coleoptera|BOLD:ACA7954
Psyllobora borealis|CNGIJ689-13|Coleoptera|BOLD:ACA7954
Psyllobora borealis|CNGIJ281-13|Coleoptera|BOLD:ACA7954
Psyllobora borealis|CNGIE330-12|Coleoptera|BOLD:ACA7954
Psyllobora borealis|CNGIJ299-13|Coleoptera|BOLD:ACA7954
Psyllobora borealis|CNGIJ729-13|Coleoptera|BOLD:ACA7954
Psyllobora borealis|CNGIJ722-13|Coleoptera|BOLD:ACA7954
Psyllobora borealis|CNGIJ734-13|Coleoptera|BOLD:ACA7954
Psyllobora borealis|CNGIJ738-13|Coleoptera|BOLD:ACA7954
Psyllobora borealis|CNGIJ747-13|Coleoptera|BOLD:ACA7954
Psyllobora borealis|CNGIJ761-13|Coleoptera|BOLD:ACA7954
Psyllobora borealis|CNGIJ764-13|Coleoptera|BOLD:ACA7954
Psyllobora borealis|CNGIJ767-13|Coleoptera|BOLD:ACA7954
Psyllobora borealis|CNGIJ768-13|Coleoptera|BOLD:ACA7954
Psyllobora borealis|CNGIE099-12|Coleoptera|BOLD:ACA7954
Psyllobora borealis|CNGIJ604-13|Coleoptera|BOLD:ACA7954
Psyllobora borealis|CNGIJ288-13|Coleoptera|BOLD:ACA7954
Psyllobora borealis|CNGIJ570-13|Coleoptera|BOLD:ACA7954
Psyllobora borealis|CNGII264-13|Coleoptera|BOLD:ACA7954
Psyllobora borealis|CNGII306-13|Coleoptera|BOLD:ACA7954
Psyllobora borealis|CNGII284-13|Coleoptera|BOLD:ACA7954
Psyllobora borealis|CNGIJ250-13|Coleoptera|BOLD:ACA7954
Psyllobora borealis|CNGII272-13|Coleoptera|BOLD:ACA7954
Psyllobora borealis|CNGII283-13|Coleoptera|BOLD:ACA7954
Psyllobora borealis|CNGIJ592-13|Coleoptera|BOLD:ACA7954
Psyllobora borealis|CNGIJ605-13|Coleoptera|BOLD:ACA7954
Psyllobora borealis|CNGIJ311-13|Coleoptera|BOLD:ACA7954
Psyllobora borealis|CNGII263-13|Coleoptera|BOLD:ACA7954
Psyllobora borealis|CNGII258-13|Coleoptera|BOLD:ACA7954
Psyllobora borealis|CNGII331-13|Coleoptera|BOLD:ACA7954
Psyllobora borealis|CNGII315-13|Coleoptera|BOLD:ACA7954
Psyllobora borealis|CNGII303-13|Coleoptera|BOLD:ACA7954
Psyllobora borealis|CNGIJ595-13|Coleoptera|BOLD:ACA7954
Psyllobora borealis|CNGII311-13|Coleoptera|BOLD:ACA7954
Psyllobora borealis|CNGIE302-12|Coleoptera|BOLD:ACA7954
Psyllobora borealis|CNGII339-13|Coleoptera|BOLD:ACA7954
Psyllobora borealis|CNGIJ259-13|Coleoptera|BOLD:ACA7954
Psyllobora borealis|CNGIJ620-13|Coleoptera|BOLD:ACA7954
Psyllobora borealis|CNGIC138-12|Coleoptera|BOLD:ACA7954
Psyllobora borealis|CNGII334-13|Coleoptera|BOLD:ACA7954
Psyllobora borealis|CNGII534-13|Coleoptera|BOLD:ACA7954
Psyllobora borealis|CNGIJ588-13|Coleoptera|BOLD:ACA7954
Psyllobora borealis|CNGIJ282-13|Coleoptera|BOLD:ACA7954
Psyllobora borealis|CNGIC205-12|Coleoptera|BOLD:ACA7954
Psyllobora borealis|CNGIJ625-13|Coleoptera|BOLD:ACA7954
Psyllobora borealis|CNGII330-13|Coleoptera|BOLD:ACA7954
Psyllobora borealis|CNGIC130-12|Coleoptera|BOLD:ACA7954
Psyllobora borealis|CNGIC227-12|Coleoptera|BOLD:ACA7954
Psyllobora borealis|CNGID159-12|Coleoptera|BOLD:ACA7954
Psyllobora borealis|CNGIJ608-13|Coleoptera|BOLD:ACA7954
Psyllobora borealis|CNGIC240-12|Coleoptera|BOLD:ACA7954
Psyllobora borealis|CNGII256-13|Coleoptera|BOLD:ACA7954
Psyllobora borealis|CNGIJ719-13|Coleoptera|BOLD:ACA7954
Psyllobora borealis|CNGII540-13|Coleoptera|BOLD:ACA7954
Psyllobora borealis|CNGII329-13|Coleoptera|BOLD:ACA7954
Psyllobora borealis|CNGIJ619-13|Coleoptera|BOLD:ACA7954
Psyllobora borealis|CNGIC236-12|Coleoptera|BOLD:ACA7954
Psyllobora borealis|CNGIC268-12|Coleoptera|BOLD:ACA7954
Psyllobora borealis|CNGII336-13|Coleoptera|BOLD:ACA7954
Psyllobora borealis|CNGIJ708-13|Coleoptera|BOLD:ACA7954
Psyllobora borealis|CNGIJ731-13|Coleoptera|BOLD:ACA7954
Psyllobora borealis|CNGIJ769-13|Coleoptera|BOLD:ACA7954
Psyllobora borealis|CNGIJ623-13|Coleoptera|BOLD:ACA7954
Psyllobora borealis|CNGIJ585-13|Coleoptera|BOLD:ACA7954
Psyllobora borealis|CNGIJ321-13|Coleoptera|BOLD:ACA7954
Psyllobora borealis|CNGII537-13|Coleoptera|BOLD:ACA7954
Psyllobora borealis|CNGIJ332-13|Coleoptera|BOLD:ACA7954
Psyllobora borealis|CNGIJ685-13|Coleoptera|BOLD:ACA7954
Psyllobora borealis|CNGIJ616-13|Coleoptera|BOLD:ACA7954
Psyllobora borealis|CNGIC235-12|Coleoptera|BOLD:ACA7954
Psyllobora borealis|CNGIJ341-13|Coleoptera|BOLD:ACA7954
Psyllobora borealis|CNGIJ692-13|Coleoptera|BOLD:ACA7954
Psyllobora borealis|CNGII296-13|Coleoptera|BOLD:ACA7954
Psyllobora borealis|CNGIJ304-13|Coleoptera|BOLD:ACA7954
Psyllobora borealis|CNGIC246-12|Coleoptera|BOLD:ACA7954
Psyllobora borealis|CNGII312-13|Coleoptera|BOLD:ACA7954
Psyllobora borealis|CNGII547-13|Coleoptera|BOLD:ACA7954
Psyllobora borealis|CNGIJ599-13|Coleoptera|BOLD:ACA7954
Psyllobora borealis|CNGID137-12|Coleoptera|BOLD:ACA7954
Psyllobora borealis|CNGIB072-12|Coleoptera|BOLD:ACA7954
Psyllobora borealis|CNGIE113-12|Coleoptera|BOLD:ACA7954
Psyllobora borealis|CNGIJ289-13|Coleoptera|BOLD:ACA7954
Psyllobora borealis|CNGIJ752-13|Coleoptera|BOLD:ACA7954
Psyllobora borealis|CNGIJ612-13|Coleoptera|BOLD:ACA7954
Psyllobora borealis|CNGIJ574-13|Coleoptera|BOLD:ACA7954
Psyllobora borealis|CNGII548-13|Coleoptera|BOLD:ACA7954
Psyllobora borealis|CNGIJ737-13|Coleoptera|BOLD:ACA7954
Psyllobora borealis|CNGIJ726-13|Coleoptera|BOLD:ACA7954
Psyllobora borealis|CNGIJ703-13|Coleoptera|BOLD:ACA7954
Psyllobora borealis|CNGIJ675-13|Coleoptera|BOLD:ACA7954
Psyllobora borealis|CNGII027-13|Coleoptera|BOLD:ACA7954
Psyllobora borealis|CNGII038-13|Coleoptera|BOLD:ACA7954
Psyllobora borealis|CNGII026-13|Coleoptera|BOLD:ACA7954
Psyllobora borealis|CNGII032-13|Coleoptera|BOLD:ACA7954
Psyllobora borealis|CNGIH022-13|Coleoptera|BOLD:ACA7954
Psyllobora borealis|CNGIH029-13|Coleoptera|BOLD:ACA7954
Psyllobora borealis|CNGIH024-13|Coleoptera|BOLD:ACA7954

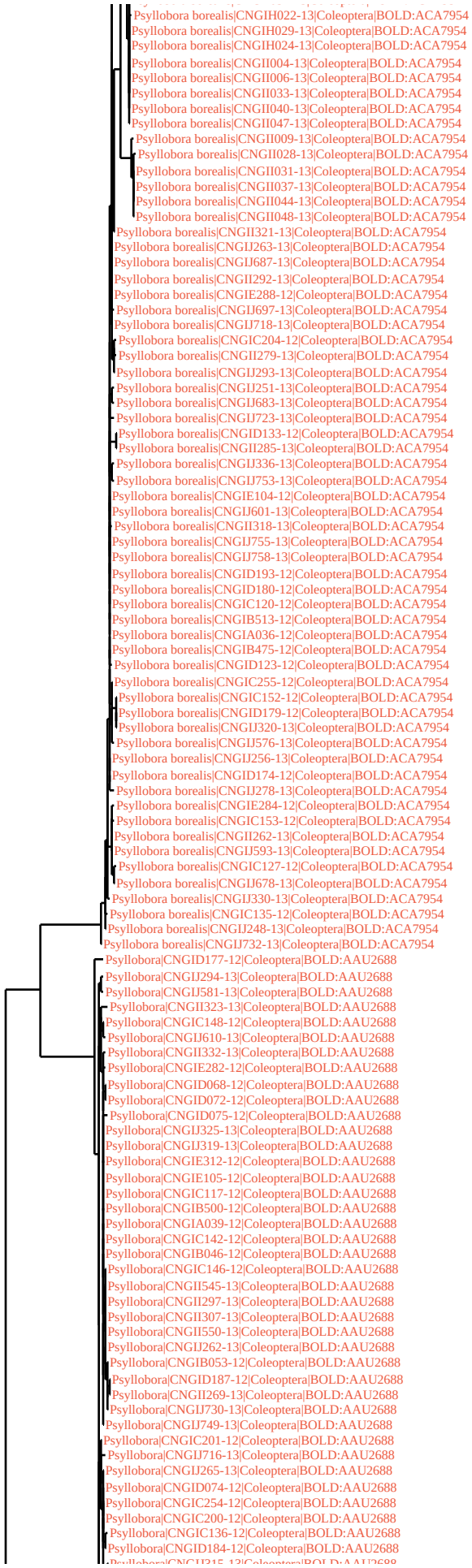
Psyllobora borealis|CNGIH022-13|Coleoptera|BOLD:ACA7954
Psyllobora borealis|CNGIH029-13|Coleoptera|BOLD:ACA7954
Psyllobora borealis|CNGIH024-13|Coleoptera|BOLD:ACA7954
Psyllobora borealis|CNGII004-13|Coleoptera|BOLD:ACA7954
Psyllobora borealis|CNGII006-13|Coleoptera|BOLD:ACA7954
Psyllobora borealis|CNGII033-13|Coleoptera|BOLD:ACA7954
Psyllobora borealis|CNGII040-13|Coleoptera|BOLD:ACA7954
Psyllobora borealis|CNGII047-13|Coleoptera|BOLD:ACA7954
Psyllobora borealis|CNGII009-13|Coleoptera|BOLD:ACA7954
Psyllobora borealis|CNGII028-13|Coleoptera|BOLD:ACA7954
Psyllobora borealis|CNGII031-13|Coleoptera|BOLD:ACA7954
Psyllobora borealis|CNGII037-13|Coleoptera|BOLD:ACA7954
Psyllobora borealis|CNGII044-13|Coleoptera|BOLD:ACA7954
Psyllobora borealis|CNGII048-13|Coleoptera|BOLD:ACA7954
Psyllobora borealis|CNGII321-13|Coleoptera|BOLD:ACA7954
Psyllobora borealis|CNGIJ263-13|Coleoptera|BOLD:ACA7954
Psyllobora borealis|CNGIJ687-13|Coleoptera|BOLD:ACA7954
Psyllobora borealis|CNGII292-13|Coleoptera|BOLD:ACA7954
Psyllobora borealis|CNGIE288-12|Coleoptera|BOLD:ACA7954
Psyllobora borealis|CNGIJ697-13|Coleoptera|BOLD:ACA7954
Psyllobora borealis|CNGIJ718-13|Coleoptera|BOLD:ACA7954
Psyllobora borealis|CNGIC204-12|Coleoptera|BOLD:ACA7954
Psyllobora borealis|CNGII279-13|Coleoptera|BOLD:ACA7954
Psyllobora borealis|CNGIJ293-13|Coleoptera|BOLD:ACA7954
Psyllobora borealis|CNGIJ251-13|Coleoptera|BOLD:ACA7954
Psyllobora borealis|CNGIJ683-13|Coleoptera|BOLD:ACA7954
Psyllobora borealis|CNGIJ723-13|Coleoptera|BOLD:ACA7954
Psyllobora borealis|CNGID133-12|Coleoptera|BOLD:ACA7954
Psyllobora borealis|CNGII285-13|Coleoptera|BOLD:ACA7954
Psyllobora borealis|CNGIJ336-13|Coleoptera|BOLD:ACA7954
Psyllobora borealis|CNGIJ753-13|Coleoptera|BOLD:ACA7954
Psyllobora borealis|CNGIE104-12|Coleoptera|BOLD:ACA7954
Psyllobora borealis|CNGIJ601-13|Coleoptera|BOLD:ACA7954
Psyllobora borealis|CNGII318-13|Coleoptera|BOLD:ACA7954
Psyllobora borealis|CNGIJ755-13|Coleoptera|BOLD:ACA7954
Psyllobora borealis|CNGIJ758-13|Coleoptera|BOLD:ACA7954
Psyllobora borealis|CNGID193-12|Coleoptera|BOLD:ACA7954
Psyllobora borealis|CNGID180-12|Coleoptera|BOLD:ACA7954
Psyllobora borealis|CNGIC120-12|Coleoptera|BOLD:ACA7954
Psyllobora borealis|CNGIB513-12|Coleoptera|BOLD:ACA7954
Psyllobora borealis|CNGIA036-12|Coleoptera|BOLD:ACA7954
Psyllobora borealis|CNGIB475-12|Coleoptera|BOLD:ACA7954
Psyllobora borealis|CNGID123-12|Coleoptera|BOLD:ACA7954
Psyllobora borealis|CNGIC255-12|Coleoptera|BOLD:ACA7954
Psyllobora borealis|CNGIC152-12|Coleoptera|BOLD:ACA7954
Psyllobora borealis|CNGID179-12|Coleoptera|BOLD:ACA7954
Psyllobora borealis|CNGIJ320-13|Coleoptera|BOLD:ACA7954
Psyllobora borealis|CNGIJ576-13|Coleoptera|BOLD:ACA7954
Psyllobora borealis|CNGIJ256-13|Coleoptera|BOLD:ACA7954
Psyllobora borealis|CNGID174-12|Coleoptera|BOLD:ACA7954
Psyllobora borealis|CNGIJ278-13|Coleoptera|BOLD:ACA7954
Psyllobora borealis|CNGIE284-12|Coleoptera|BOLD:ACA7954
Psyllobora borealis|CNGIC153-12|Coleoptera|BOLD:ACA7954
Psyllobora borealis|CNGII262-13|Coleoptera|BOLD:ACA7954
Psyllobora borealis|CNGIJ593-13|Coleoptera|BOLD:ACA7954
Psyllobora borealis|CNGIC127-12|Coleoptera|BOLD:ACA7954
Psyllobora borealis|CNGIJ678-13|Coleoptera|BOLD:ACA7954
Psyllobora borealis|CNGIJ330-13|Coleoptera|BOLD:ACA7954
Psyllobora borealis|CNGIC135-12|Coleoptera|BOLD:ACA7954
Psyllobora borealis|CNGIJ248-13|Coleoptera|BOLD:ACA7954
Psyllobora borealis|CNGIJ732-13|Coleoptera|BOLD:ACA7954
Psyllobora|CNGID177-12|Coleoptera|BOLD:AAU2688
Psyllobora|CNGIJ294-13|Coleoptera|BOLD:AAU2688
Psyllobora|CNGIJ581-13|Coleoptera|BOLD:AAU2688
Psyllobora|CNGII323-13|Coleoptera|BOLD:AAU2688
Psyllobora|CNGIC148-12|Coleoptera|BOLD:AAU2688
Psyllobora|CNGIJ610-13|Coleoptera|BOLD:AAU2688
Psyllobora|CNGII332-13|Coleoptera|BOLD:AAU2688
Psyllobora|CNGIE282-12|Coleoptera|BOLD:AAU2688
Psyllobora|CNGID068-12|Coleoptera|BOLD:AAU2688
Psyllobora|CNGID072-12|Coleoptera|BOLD:AAU2688
Psyllobora|CNGID075-12|Coleoptera|BOLD:AAU2688
Psyllobora|CNGIJ325-13|Coleoptera|BOLD:AAU2688
Psyllobora|CNGIJ319-13|Coleoptera|BOLD:AAU2688
Psyllobora|CNGIE312-12|Coleoptera|BOLD:AAU2688
Psyllobora|CNGIE105-12|Coleoptera|BOLD:AAU2688
Psyllobora|CNGIC117-12|Coleoptera|BOLD:AAU2688
Psyllobora|CNGIB500-12|Coleoptera|BOLD:AAU2688
Psyllobora|CNGIA039-12|Coleoptera|BOLD:AAU2688
Psyllobora|CNGIC142-12|Coleoptera|BOLD:AAU2688
Psyllobora|CNGIB046-12|Coleoptera|BOLD:AAU2688
Psyllobora|CNGIC146-12|Coleoptera|BOLD:AAU2688
Psyllobora|CNGII545-13|Coleoptera|BOLD:AAU2688
Psyllobora|CNGII297-13|Coleoptera|BOLD:AAU2688
Psyllobora|CNGII307-13|Coleoptera|BOLD:AAU2688
Psyllobora|CNGII550-13|Coleoptera|BOLD:AAU2688
Psyllobora|CNGIJ262-13|Coleoptera|BOLD:AAU2688
Psyllobora|CNGIB053-12|Coleoptera|BOLD:AAU2688
Psyllobora|CNGID187-12|Coleoptera|BOLD:AAU2688
Psyllobora|CNGII269-13|Coleoptera|BOLD:AAU2688
Psyllobora|CNGIJ730-13|Coleoptera|BOLD:AAU2688
Psyllobora|CNGIJ749-13|Coleoptera|BOLD:AAU2688
Psyllobora|CNGIC201-12|Coleoptera|BOLD:AAU2688
Psyllobora|CNGIJ716-13|Coleoptera|BOLD:AAU2688
Psyllobora|CNGIJ265-13|Coleoptera|BOLD:AAU2688
Psyllobora|CNGID074-12|Coleoptera|BOLD:AAU2688
Psyllobora|CNGIC254-12|Coleoptera|BOLD:AAU2688
Psyllobora|CNGIC200-12|Coleoptera|BOLD:AAU2688
Psyllobora|CNGIC136-12|Coleoptera|BOLD:AAU2688
Psyllobora|CNGID184-12|Coleoptera|BOLD:AAU2688

Psyllobora|CNGIC136-12|Coleoptera|BOLD:AAU2688
Psyllobora|CNGID184-12|Coleoptera|BOLD:AAU2688
Psyllobora|CNGIJ315-13|Coleoptera|BOLD:AAU2688
Psyllobora|CNGIJ706-13|Coleoptera|BOLD:AAU2688
Psyllobora|CNGIC137-12|Coleoptera|BOLD:AAU2688
Psyllobora|CNGIA034-12|Coleoptera|BOLD:AAU2688
Psyllobora|CNGIJ607-13|Coleoptera|BOLD:AAU2688
Psyllobora|CNGIB043-12|Coleoptera|BOLD:AAU2688
Psyllobora|CNGII326-13|Coleoptera|BOLD:AAU2688
Psyllobora|CNGIJ739-13|Coleoptera|BOLD:AAU2688
Psyllobora|CNGIC118-12|Coleoptera|BOLD:AAU2688
Psyllobora|CNGIB070-12|Coleoptera|BOLD:AAU2688
Psyllobora|CNGIJ307-13|Coleoptera|BOLD:AAU2688
Psyllobora|CNGIC243-12|Coleoptera|BOLD:AAU2688
Psyllobora|CNGIJ324-13|Coleoptera|BOLD:AAU2688
Psyllobora|CNGIC216-12|Coleoptera|BOLD:AAU2688
Psyllobora|CNGIJ694-13|Coleoptera|BOLD:AAU2688
Psyllobora|CNGIJ271-13|Coleoptera|BOLD:AAU2688
Psyllobora|CNGID195-12|Coleoptera|BOLD:AAU2688
Psyllobora|CNGIB065-12|Coleoptera|BOLD:AAU2688
Psyllobora|CNGIE333-12|Coleoptera|BOLD:AAU2688
Psyllobora|CNGIE321-12|Coleoptera|BOLD:AAU2688
Psyllobora|CNGID069-12|Coleoptera|BOLD:AAU2688
Psyllobora|CNGIB506-12|Coleoptera|BOLD:AAU2688
Psyllobora|CNGII328-13|Coleoptera|BOLD:AAU2688
Psyllobora|CNGIJ257-13|Coleoptera|BOLD:AAU2688
Psyllobora|CNGII293-13|Coleoptera|BOLD:AAU2688
Psyllobora|CNGID164-12|Coleoptera|BOLD:AAU2688
Psyllobora|CNGIB044-12|Coleoptera|BOLD:AAU2688
Psyllobora|CNGIA009-12|Coleoptera|BOLD:AAU2688
Psyllobora|CNGII295-13|Coleoptera|BOLD:AAU2688
Psyllobora|CNGII549-13|Coleoptera|BOLD:AAU2688
Psyllobora|CNGID132-12|Coleoptera|BOLD:AAU2688
Psyllobora|CNGIJ306-13|Coleoptera|BOLD:AAU2688
Psyllobora|CNGIJ587-13|Coleoptera|BOLD:AAU2688
Psyllobora|CNGIJ249-13|Coleoptera|BOLD:AAU2688
Psyllobora|CNGIJ602-13|Coleoptera|BOLD:AAU2688
Psyllobora|CNGIJ682-13|Coleoptera|BOLD:AAU2688
Psyllobora|CNGIJ728-13|Coleoptera|BOLD:AAU2688
Psyllobora|CNGID163-12|Coleoptera|BOLD:AAU2688
Psyllobora|CNGIJ577-13|Coleoptera|BOLD:AAU2688
Psyllobora|CNGIJ274-13|Coleoptera|BOLD:AAU2688
Psyllobora|CNGIC195-12|Coleoptera|BOLD:AAU2688
Psyllobora|CNGID078-12|Coleoptera|BOLD:AAU2688
Psyllobora|CNGIJ280-13|Coleoptera|BOLD:AAU2688
Psyllobora|CNGII543-13|Coleoptera|BOLD:AAU2688
Psyllobora|CNGID066-12|Coleoptera|BOLD:AAU2688
Psyllobora|CNGIJ624-13|Coleoptera|BOLD:AAU2688
Psyllobora|CNGIC231-12|Coleoptera|BOLD:AAU2688
Psyllobora|CNGID139-12|Coleoptera|BOLD:AAU2688
Psyllobora|CNGID185-12|Coleoptera|BOLD:AAU2688
Psyllobora|CNGIB522-12|Coleoptera|BOLD:AAU2688
Psyllobora|CNGII257-13|Coleoptera|BOLD:AAU2688
Psyllobora|CNGID188-12|Coleoptera|BOLD:AAU2688
Psyllobora|CNGII319-13|Coleoptera|BOLD:AAU2688
Psyllobora|CNGIA013-12|Coleoptera|BOLD:AAU2688
Psyllobora|CNGIE300-12|Coleoptera|BOLD:AAU2688
Psyllobora|CNGIA025-12|Coleoptera|BOLD:AAU2688
Psyllobora|CNGIB073-12|Coleoptera|BOLD:AAU2688
Psyllobora|CNGIB049-12|Coleoptera|BOLD:AAU2688
Psyllobora|CNGIC190-12|Coleoptera|BOLD:AAU2688
Psyllobora|CNGIE112-12|Coleoptera|BOLD:AAU2688
Psyllobora|CNGIE295-12|Coleoptera|BOLD:AAU2688
Psyllobora|CNGIF091-12|Coleoptera|BOLD:AAU2688
Psyllobora|CNGIB524-12|Coleoptera|BOLD:AAU2688
Psyllobora|CNGID168-12|Coleoptera|BOLD:AAU2688
Psyllobora|CNGID124-12|Coleoptera|BOLD:AAU2688
Psyllobora|CNGIJ323-13|Coleoptera|BOLD:AAU2688
Psyllobora|CNGIJ627-13|Coleoptera|BOLD:AAU2688
Psyllobora|CNGIJ736-13|Coleoptera|BOLD:AAU2688
Psyllobora|CNGIB505-12|Coleoptera|BOLD:AAU2688
Psyllobora|CNGIB512-12|Coleoptera|BOLD:AAU2688
Psyllobora|CNGII286-13|Coleoptera|BOLD:AAU2688
Psyllobora|CNGIJ695-13|Coleoptera|BOLD:AAU2688
Psyllobora|CNGII305-13|Coleoptera|BOLD:AAU2688
Psyllobora|CNGIJ750-13|Coleoptera|BOLD:AAU2688
Psyllobora|CNGIJ579-13|Coleoptera|BOLD:AAU2688
Psyllobora|CNGII276-13|Coleoptera|BOLD:AAU2688
Psyllobora|CNGIG023-12|Coleoptera|BOLD:AAU2688
Psyllobora|CNGIJ609-13|Coleoptera|BOLD:AAU2688
Psyllobora|CNGIB057-12|Coleoptera|BOLD:AAU2688
Psyllobora|CNGIJ594-13|Coleoptera|BOLD:AAU2688
Psyllobora|CNGIB067-12|Coleoptera|BOLD:AAU2688
Psyllobora|CNGIB085-12|Coleoptera|BOLD:AAU2688
Psyllobora|CNGIA020-12|Coleoptera|BOLD:AAU2688
Psyllobora|CNGIJ335-13|Coleoptera|BOLD:AAU2688
Psyllobora|CNGID152-12|Coleoptera|BOLD:AAU2688
Psyllobora|CNGIJ296-13|Coleoptera|BOLD:AAU2688
Psyllobora|CNGIJ622-13|Coleoptera|BOLD:AAU2688
Psyllobora|CNGIJ699-13|Coleoptera|BOLD:AAU2688
Psyllobora|CNGIJ735-13|Coleoptera|BOLD:AAU2688
Psyllobora|CNGIJ626-13|Coleoptera|BOLD:AAU2688
Psyllobora|CNGIG013-12|Coleoptera|BOLD:AAU2688
Psyllobora|CNGID176-12|Coleoptera|BOLD:AAU2688
Psyllobora|CNGIJ743-13|Coleoptera|BOLD:AAU2688
Psyllobora|CNGIJ725-13|Coleoptera|BOLD:AAU2688
Psyllobora|CNGII310-13|Coleoptera|BOLD:AAU2688
Psyllobora|CNGIJ613-13|Coleoptera|BOLD:AAU2688
Psyllobora|CNGIJ603-13|Coleoptera|BOLD:AAU2688
Psyllobora|CNGIJ598-13|Coleoptera|BOLD:AAU2688

Psyllobora|CNGIJ613-13|Coleoptera|BOLD:AAU2688
Psyllobora|CNGIJ603-13|Coleoptera|BOLD:AAU2688
Psyllobora|CNGIJ598-13|Coleoptera|BOLD:AAU2688
Psyllobora|CNGID165-12|Coleoptera|BOLD:AAU2688
Psyllobora|CNGID182-12|Coleoptera|BOLD:AAU2688
Psyllobora|CNGIE102-12|Coleoptera|BOLD:AAU2688
Psyllobora|CNGIE292-12|Coleoptera|BOLD:AAU2688
Psyllobora|CNGIE294-12|Coleoptera|BOLD:AAU2688
Psyllobora|CNGIE297-12|Coleoptera|BOLD:AAU2688
Psyllobora|CNGIE305-12|Coleoptera|BOLD:AAU2688
Psyllobora|CNGIE308-12|Coleoptera|BOLD:AAU2688
Psyllobora|CNGIE322-12|Coleoptera|BOLD:AAU2688
Psyllobora|CNGIE324-12|Coleoptera|BOLD:AAU2688
Psyllobora|CNGIE326-12|Coleoptera|BOLD:AAU2688
Psyllobora|CNGIE328-12|Coleoptera|BOLD:AAU2688
Psyllobora|CNGID150-12|Coleoptera|BOLD:AAU2688
Psyllobora|CNGID154-12|Coleoptera|BOLD:AAU2688
Psyllobora|CNGIE301-12|Coleoptera|BOLD:AAU2688
Psyllobora|CNGIE304-12|Coleoptera|BOLD:AAU2688
Psyllobora|CNGID122-12|Coleoptera|BOLD:AAU2688
Psyllobora|CNGID144-12|Coleoptera|BOLD:AAU2688
Psyllobora|CNGIC230-12|Coleoptera|BOLD:AAU2688
Psyllobora|CNGID070-12|Coleoptera|BOLD:AAU2688
Psyllobora|CNGIE329-12|Coleoptera|BOLD:AAU2688
Psyllobora|CNGIC221-12|Coleoptera|BOLD:AAU2688
Psyllobora|CNGIC144-12|Coleoptera|BOLD:AAU2688
Psyllobora|CNGIC133-12|Coleoptera|BOLD:AAU2688
Psyllobora|CNGIC116-12|Coleoptera|BOLD:AAU2688
Psyllobora|CNGIB050-12|Coleoptera|BOLD:AAU2688
Psyllobora|CNGIA037-12|Coleoptera|BOLD:AAU2688
Psyllobora|CNGIA029-12|Coleoptera|BOLD:AAU2688
Psyllobora|CNGIA023-12|Coleoptera|BOLD:AAU2688
Psyllobora|CNGIA019-12|Coleoptera|BOLD:AAU2688
Psyllobora|CNGIJ328-13|Coleoptera|BOLD:AAU2688
Psyllobora|CNGIJ252-13|Coleoptera|BOLD:AAU2688
Psyllobora|CNGID153-12|Coleoptera|BOLD:AAU2688
Psyllobora|CNGIC266-12|Coleoptera|BOLD:AAU2688
Psyllobora|CNGIB501-12|Coleoptera|BOLD:AAU2688
Psyllobora|CNGIC242-12|Coleoptera|BOLD:AAU2688
Psyllobora|CNGII260-13|Coleoptera|BOLD:AAU2688
Psyllobora|CNGIJ733-13|Coleoptera|BOLD:AAU2688
Psyllobora|CNGIB508-12|Coleoptera|BOLD:AAU2688
Psyllobora|CNGIB487-12|Coleoptera|BOLD:AAU2688
Psyllobora|CNGIB488-12|Coleoptera|BOLD:AAU2688
Psyllobora|CNGIJ597-13|Coleoptera|BOLD:AAU2688
Psyllobora|CNGIB482-12|Coleoptera|BOLD:AAU2688
Psyllobora|CNGID130-12|Coleoptera|BOLD:AAU2688
Psyllobora|CNGIJ301-13|Coleoptera|BOLD:AAU2688
Psyllobora|CNGIA030-12|Coleoptera|BOLD:AAU2688
Psyllobora|CNGIE107-12|Coleoptera|BOLD:AAU2688
Psyllobora|CNGID145-12|Coleoptera|BOLD:AAU2688
Psyllobora|CNGID142-12|Coleoptera|BOLD:AAU2688
Psyllobora|CNGID134-12|Coleoptera|BOLD:AAU2688
Psyllobora|CNGIC263-12|Coleoptera|BOLD:AAU2688
Psyllobora|CNGIC217-12|Coleoptera|BOLD:AAU2688
Psyllobora|CNGIC215-12|Coleoptera|BOLD:AAU2688
Psyllobora|CNGIC192-12|Coleoptera|BOLD:AAU2688
Psyllobora|CNGIC125-12|Coleoptera|BOLD:AAU2688
Psyllobora|CNGIC119-12|Coleoptera|BOLD:AAU2688
Psyllobora|CNGIB472-12|Coleoptera|BOLD:AAU2688
Psyllobora|CNGIB063-12|Coleoptera|BOLD:AAU2688
Psyllobora|CNGIB054-12|Coleoptera|BOLD:AAU2688
Psyllobora|CNGIB051-12|Coleoptera|BOLD:AAU2688
Psyllobora|CNGIA031-12|Coleoptera|BOLD:AAU2688
Psyllobora|CNGIA027-12|Coleoptera|BOLD:AAU2688
Psyllobora|CNGIB052-12|Coleoptera|BOLD:AAU2688
Psyllobora|CNGIC129-12|Coleoptera|BOLD:AAU2688
Psyllobora|CNGIC196-12|Coleoptera|BOLD:AAU2688
Psyllobora|CNGIB507-12|Coleoptera|BOLD:AAU2688
Psyllobora|CNGIC234-12|Coleoptera|BOLD:AAU2688
Psyllobora|CNGIE317-12|Coleoptera|BOLD:AAU2688
Psyllobora|CNGIA018-12|Coleoptera|BOLD:AAU2688
Psyllobora|CNGIA012-12|Coleoptera|BOLD:AAU2688
Psyllobora|CNGIJ254-13|Coleoptera|BOLD:AAU2688
Psyllobora|CNGII274-13|Coleoptera|BOLD:AAU2688
Psyllobora|CNGIC238-12|Coleoptera|BOLD:AAU2688
Psyllobora|CNGII268-13|Coleoptera|BOLD:AAU2688
Psyllobora|CNGII342-13|Coleoptera|BOLD:AAU2688
Psyllobora|CNGIJ340-13|Coleoptera|BOLD:AAU2688
Psyllobora|CNGIE111-12|Coleoptera|BOLD:AAU2688
Psyllobora|CNGIB525-12|Coleoptera|BOLD:AAU2688
Psyllobora|CNGIC244-12|Coleoptera|BOLD:AAU2688
Psyllobora|CNGIC126-12|Coleoptera|BOLD:AAU2688
Psyllobora|CNGIJ267-13|Coleoptera|BOLD:AAU2688
Psyllobora|CNGIB495-12|Coleoptera|BOLD:AAU2688
Psyllobora|CNGIJ297-13|Coleoptera|BOLD:AAU2688
Psyllobora|CNGII275-13|Coleoptera|BOLD:AAU2688
Psyllobora|CNGII277-13|Coleoptera|BOLD:AAU2688
Psyllobora|CNGIJ264-13|Coleoptera|BOLD:AAU2688
Psyllobora|CNGIJ309-13|Coleoptera|BOLD:AAU2688
Psyllobora|CNGII348-13|Coleoptera|BOLD:AAU2688
Psyllobora|CNGII309-13|Coleoptera|BOLD:AAU2688
Psyllobora|CNGII287-13|Coleoptera|BOLD:AAU2688
Psyllobora|CNGIG010-12|Coleoptera|BOLD:AAU2688
Psyllobora|CNGII034-13|Coleoptera|BOLD:AAU2688
Psyllobora|CNGII024-13|Coleoptera|BOLD:AAU2688
Psyllobora|CNGIH026-13|Coleoptera|BOLD:AAU2688
Psyllobora|CNGII007-13|Coleoptera|BOLD:AAU2688
Psyllobora|CNGII035-13|Coleoptera|BOLD:AAU2688
Psyllobora|CNGII003-13|Coleoptera|BOLD:AAU2688
Psyllobora|CNGII016-13|Coleoptera|BOLD:AAU2688

Psyllobora|CNGII035-13|Coleoptera|BOLD:AAU2688
Psyllobora|CNGII003-13|Coleoptera|BOLD:AAU2688
Psyllobora|CNGII016-13|Coleoptera|BOLD:AAU2688
Psyllobora|CNGIH028-13|Coleoptera|BOLD:AAU2688
Psyllobora|CNGII025-13|Coleoptera|BOLD:AAU2688
Psyllobora|CNGIH025-13|Coleoptera|BOLD:AAU2688
Psyllobora|CNGIH021-13|Coleoptera|BOLD:AAU2688
Psyllobora|CNGII002-13|Coleoptera|BOLD:AAU2688
Psyllobora|CNGIH027-13|Coleoptera|BOLD:AAU2688
Psyllobora|CNGIH020-13|Coleoptera|BOLD:AAU2688
Psyllobora|CNGII030-13|Coleoptera|BOLD:AAU2688
Psyllobora|CNGII023-13|Coleoptera|BOLD:AAU2688
Psyllobora|CNGIH023-13|Coleoptera|BOLD:AAU2688
Psyllobora|CNGII036-13|Coleoptera|BOLD:AAU2688
Psyllobora|CNGII005-13|Coleoptera|BOLD:AAU2688
Psyllobora|CNGIH019-13|Coleoptera|BOLD:AAU2688
Psyllobora|CNGII029-13|Coleoptera|BOLD:AAU2688
Psyllobora|CNGII039-13|Coleoptera|BOLD:AAU2688
Psyllobora|CNGIJ586-13|Coleoptera|BOLD:AAU2688
Psyllobora|CNGIJ621-13|Coleoptera|BOLD:AAU2688
Psyllobora|CNGII299-13|Coleoptera|BOLD:AAU2688
Psyllobora|CNGIF092-12|Coleoptera|BOLD:AAU2688
Psyllobora|CNGID169-12|Coleoptera|BOLD:AAU2688
Psyllobora|CNGID160-12|Coleoptera|BOLD:AAU2688
Psyllobora|CNGII335-13|Coleoptera|BOLD:AAU2688
Psyllobora|CNGIJ295-13|Coleoptera|BOLD:AAU2688
Psyllobora|CNGIJ702-13|Coleoptera|BOLD:AAU2688
Psyllobora|CNGIJ746-13|Coleoptera|BOLD:AAU2688
Psyllobora|CNGIJ711-13|Coleoptera|BOLD:AAU2688
Psyllobora|CNGIJ342-13|Coleoptera|BOLD:AAU2688
Psyllobora|CNGIC237-12|Coleoptera|BOLD:AAU2688
Psyllobora|CNGIB519-12|Coleoptera|BOLD:AAU2688
Psyllobora|CNGIB523-12|Coleoptera|BOLD:AAU2688
Psyllobora|CNGIB084-12|Coleoptera|BOLD:AAU2688
Psyllobora|CNGIC239-12|Coleoptera|BOLD:AAU2688
Psyllobora|CNGIB471-12|Coleoptera|BOLD:AAU2688
Psyllobora|CNGIA044-12|Coleoptera|BOLD:AAU2688
Psyllobora|CNGIE315-12|Coleoptera|BOLD:AAU2688
Psyllobora|CNGIJ756-13|Coleoptera|BOLD:AAU2688
Psyllobora|CNGIB503-12|Coleoptera|BOLD:AAU2688
Psyllobora|CNGIJ286-13|Coleoptera|BOLD:AAU2688
Psyllobora|CNGIJ684-13|Coleoptera|BOLD:AAU2688
Psyllobora|CNGIA033-12|Coleoptera|BOLD:AAU2688
Psyllobora|CNGID161-12|Coleoptera|BOLD:AAU2688
Psyllobora|CNGIC123-12|Coleoptera|BOLD:AAU2688
Psyllobora|CNGIB515-12|Coleoptera|BOLD:AAU2688
Psyllobora|CNGID156-12|Coleoptera|BOLD:AAU2688
Psyllobora|CNGIB069-12|Coleoptera|BOLD:AAU2688
Psyllobora|CNGIE314-12|Coleoptera|BOLD:AAU2688
Psyllobora|CNGIE319-12|Coleoptera|BOLD:AAU2688
Psyllobora|CNGIE109-12|Coleoptera|BOLD:AAU2688
Psyllobora|CNGIB489-12|Coleoptera|BOLD:AAU2688
Psyllobora|CNGII337-13|Coleoptera|BOLD:AAU2688
Psyllobora|CNGIJ745-13|Coleoptera|BOLD:AAU2688
Psyllobora|CNGIJ717-13|Coleoptera|BOLD:AAU2688
Psyllobora|CNGIJ701-13|Coleoptera|BOLD:AAU2688
Psyllobora|CNGIJ680-13|Coleoptera|BOLD:AAU2688
Psyllobora|CNGIJ676-13|Coleoptera|BOLD:AAU2688
Psyllobora|CNGIJ292-13|Coleoptera|BOLD:AAU2688
Psyllobora|CNGIG009-12|Coleoptera|BOLD:AAU2688
Psyllobora|CNGIJ710-13|Coleoptera|BOLD:AAU2688
Psyllobora|CNGID189-12|Coleoptera|BOLD:AAU2688
Psyllobora|CNGID183-12|Coleoptera|BOLD:AAU2688
Psyllobora|CNGIJ686-13|Coleoptera|BOLD:AAU2688
Psyllobora|CNGIJ255-13|Coleoptera|BOLD:AAU2688
Psyllobora|CNGIJ611-13|Coleoptera|BOLD:AAU2688
Psyllobora|CNGII344-13|Coleoptera|BOLD:AAU2688
Psyllobora|CNGIJ261-13|Coleoptera|BOLD:AAU2688
Psyllobora|CNGIB516-12|Coleoptera|BOLD:AAU2688
Psyllobora|CNGIC223-12|Coleoptera|BOLD:AAU2688
Psyllobora|CNGIJ317-13|Coleoptera|BOLD:AAU2688
Psyllobora|CNGII291-13|Coleoptera|BOLD:AAU2688
Psyllobora|CNGII294-13|Coleoptera|BOLD:AAU2688
Psyllobora|CNGII298-13|Coleoptera|BOLD:AAU2688
Psyllobora|CNGII324-13|Coleoptera|BOLD:AAU2688
Psyllobora|CNGII340-13|Coleoptera|BOLD:AAU2688
Psyllobora|CNGIJ606-13|Coleoptera|BOLD:AAU2688
Psyllobora|CNGIJ760-13|Coleoptera|BOLD:AAU2688
Psyllobora|CNGIJ713-13|Coleoptera|BOLD:AAU2688
Psyllobora|CNGIE331-12|Coleoptera|BOLD:AAU2688
Psyllobora|CNGIE307-12|Coleoptera|BOLD:AAU2688
Psyllobora|CNGIE287-12|Coleoptera|BOLD:AAU2688
Psyllobora|CNGIJ754-13|Coleoptera|BOLD:AAU2688
Psyllobora|CNGIF090-12|Coleoptera|BOLD:AAU2688
Psyllobora|CNGII308-13|Coleoptera|BOLD:AAU2688
Psyllobora|CNGIJ287-13|Coleoptera|BOLD:AAU2688
Psyllobora|CNGII343-13|Coleoptera|BOLD:AAU2688
Psyllobora|CNGIE290-12|Coleoptera|BOLD:AAU2688
Psyllobora|CNGID143-12|Coleoptera|BOLD:AAU2688
Psyllobora|CNGII301-13|Coleoptera|BOLD:AAU2688
Psyllobora|CNGII333-13|Coleoptera|BOLD:AAU2688
Psyllobora|CNGIJ310-13|Coleoptera|BOLD:AAU2688
Psyllobora|CNGII266-13|Coleoptera|BOLD:AAU2688
Psyllobora|CNGII327-13|Coleoptera|BOLD:AAU2688
Psyllobora|CNGIJ677-13|Coleoptera|BOLD:AAU2688
Psyllobora|CNGIJ617-13|Coleoptera|BOLD:AAU2688
Psyllobora|CNGIJ329-13|Coleoptera|BOLD:AAU2688
Psyllobora|CNGIJ748-13|Coleoptera|BOLD:AAU2688
Psyllobora|CNGIJ590-13|Coleoptera|BOLD:AAU2688
Psyllobora|CNGIJ553-13|Coleoptera|BOLD:AAU2688
Psyllobora|CNGII542-13|Coleoptera|BOLD:AAU2688

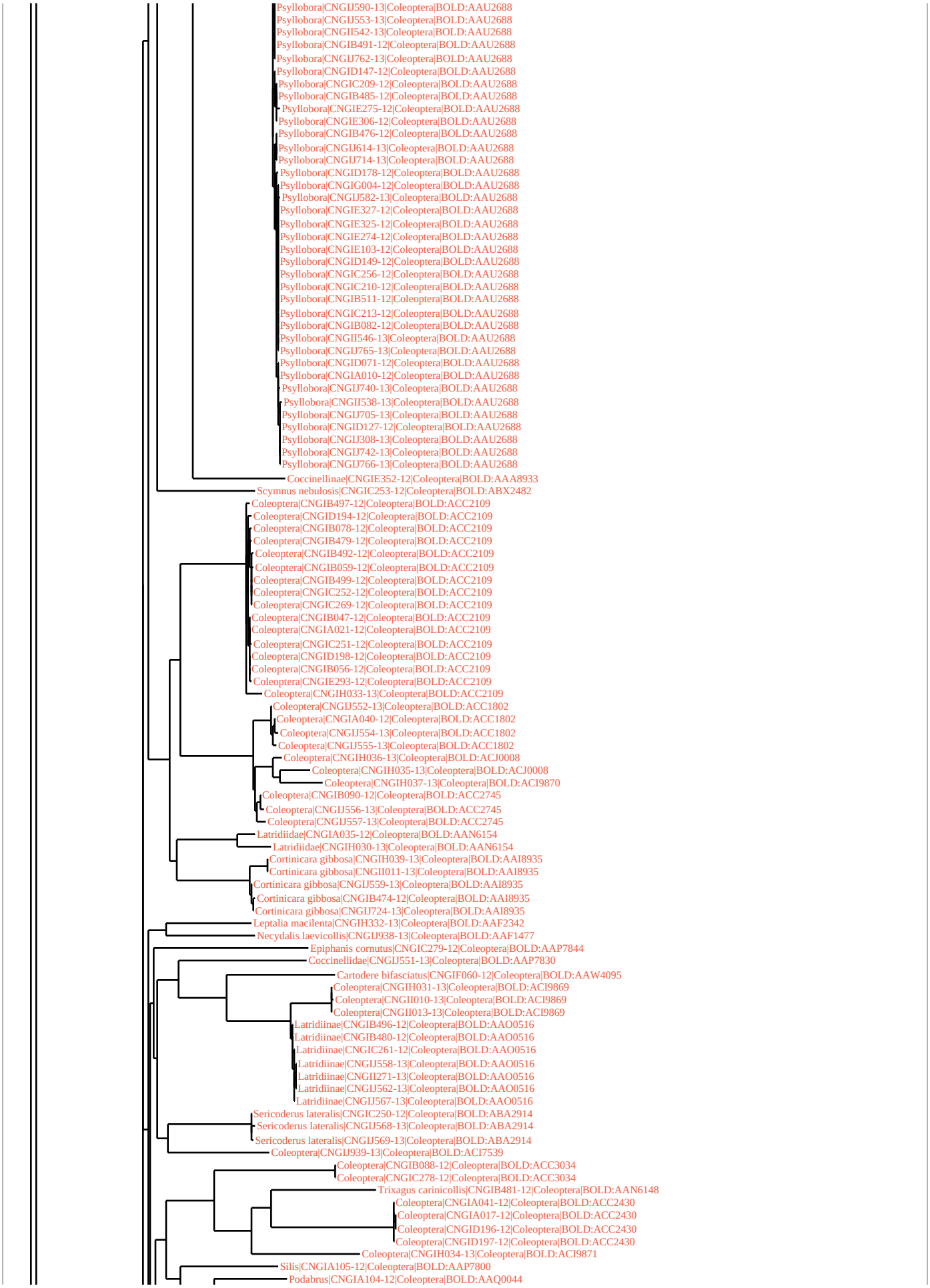
Psyllobora|CNGIJ590-13|Coleoptera|BOLD:AAU2688
Psyllobora|CNGIJ553-13|Coleoptera|BOLD:AAU2688
Psyllobora|CNGII542-13|Coleoptera|BOLD:AAU2688
Psyllobora|CNGIB491-12|Coleoptera|BOLD:AAU2688
Psyllobora|CNGIJ762-13|Coleoptera|BOLD:AAU2688
Psyllobora|CNGID147-12|Coleoptera|BOLD:AAU2688
Psyllobora|CNGIC209-12|Coleoptera|BOLD:AAU2688
Psyllobora|CNGIB485-12|Coleoptera|BOLD:AAU2688
Psyllobora|CNGIE275-12|Coleoptera|BOLD:AAU2688
Psyllobora|CNGIE306-12|Coleoptera|BOLD:AAU2688
Psyllobora|CNGIB476-12|Coleoptera|BOLD:AAU2688
Psyllobora|CNGIJ614-13|Coleoptera|BOLD:AAU2688
Psyllobora|CNGIJ714-13|Coleoptera|BOLD:AAU2688
Psyllobora|CNGID178-12|Coleoptera|BOLD:AAU2688
Psyllobora|CNGIG004-12|Coleoptera|BOLD:AAU2688
Psyllobora|CNGIJ582-13|Coleoptera|BOLD:AAU2688
Psyllobora|CNGIE327-12|Coleoptera|BOLD:AAU2688
Psyllobora|CNGIE325-12|Coleoptera|BOLD:AAU2688
Psyllobora|CNGIE274-12|Coleoptera|BOLD:AAU2688
Psyllobora|CNGIE103-12|Coleoptera|BOLD:AAU2688
Psyllobora|CNGID149-12|Coleoptera|BOLD:AAU2688
Psyllobora|CNGIC256-12|Coleoptera|BOLD:AAU2688
Psyllobora|CNGIC210-12|Coleoptera|BOLD:AAU2688
Psyllobora|CNGIB511-12|Coleoptera|BOLD:AAU2688
Psyllobora|CNGIC213-12|Coleoptera|BOLD:AAU2688
Psyllobora|CNGIB082-12|Coleoptera|BOLD:AAU2688
Psyllobora|CNGII546-13|Coleoptera|BOLD:AAU2688
Psyllobora|CNGIJ765-13|Coleoptera|BOLD:AAU2688
Psyllobora|CNGID071-12|Coleoptera|BOLD:AAU2688
Psyllobora|CNGIA010-12|Coleoptera|BOLD:AAU2688
Psyllobora|CNGIJ740-13|Coleoptera|BOLD:AAU2688
Psyllobora|CNGII538-13|Coleoptera|BOLD:AAU2688
Psyllobora|CNGIJ705-13|Coleoptera|BOLD:AAU2688
Psyllobora|CNGID127-12|Coleoptera|BOLD:AAU2688
Psyllobora|CNGIJ308-13|Coleoptera|BOLD:AAU2688
Psyllobora|CNGIJ742-13|Coleoptera|BOLD:AAU2688
Psyllobora|CNGIJ766-13|Coleoptera|BOLD:AAU2688
Coccinellinae|CNGIE352-12|Coleoptera|BOLD:AAA8933
Scymnus nebulosis|CNGIC253-12|Coleoptera|BOLD:ABX2482
Coleoptera|CNGIB497-12|Coleoptera|BOLD:ACC2109
Coleoptera|CNGID194-12|Coleoptera|BOLD:ACC2109
Coleoptera|CNGIB078-12|Coleoptera|BOLD:ACC2109
Coleoptera|CNGIB479-12|Coleoptera|BOLD:ACC2109
Coleoptera|CNGIB492-12|Coleoptera|BOLD:ACC2109
Coleoptera|CNGIB059-12|Coleoptera|BOLD:ACC2109
Coleoptera|CNGIB499-12|Coleoptera|BOLD:ACC2109
Coleoptera|CNGIC252-12|Coleoptera|BOLD:ACC2109
Coleoptera|CNGIC269-12|Coleoptera|BOLD:ACC2109
Coleoptera|CNGIB047-12|Coleoptera|BOLD:ACC2109
Coleoptera|CNGIA021-12|Coleoptera|BOLD:ACC2109
Coleoptera|CNGIC251-12|Coleoptera|BOLD:ACC2109
Coleoptera|CNGID198-12|Coleoptera|BOLD:ACC2109
Coleoptera|CNGIB056-12|Coleoptera|BOLD:ACC2109
Coleoptera|CNGIE293-12|Coleoptera|BOLD:ACC2109
Coleoptera|CNGIH033-13|Coleoptera|BOLD:ACC2109
Coleoptera|CNGIJ552-13|Coleoptera|BOLD:ACC1802
Coleoptera|CNGIA040-12|Coleoptera|BOLD:ACC1802
Coleoptera|CNGIJ554-13|Coleoptera|BOLD:ACC1802
Coleoptera|CNGIJ555-13|Coleoptera|BOLD:ACC1802
Coleoptera|CNGIH036-13|Coleoptera|BOLD:ACJ0008
Coleoptera|CNGIH035-13|Coleoptera|BOLD:ACJ0008
Coleoptera|CNGIH037-13|Coleoptera|BOLD:ACI9870
Coleoptera|CNGIB090-12|Coleoptera|BOLD:ACC2745
Coleoptera|CNGIJ556-13|Coleoptera|BOLD:ACC2745
Coleoptera|CNGIJ557-13|Coleoptera|BOLD:ACC2745
Latridiidae|CNGIA035-12|Coleoptera|BOLD:AAN6154
Latridiidae|CNGIH030-13|Coleoptera|BOLD:AAN6154
Cortinicara gibbosa|CNGIH039-13|Coleoptera|BOLD:AAI8935
Cortinicara gibbosa|CNGII011-13|Coleoptera|BOLD:AAI8935
Cortinicara gibbosa|CNGIJ559-13|Coleoptera|BOLD:AAI8935
Cortinicara gibbosa|CNGIB474-12|Coleoptera|BOLD:AAI8935
Cortinicara gibbosa|CNGIJ724-13|Coleoptera|BOLD:AAI8935
Leptalia macilenta|CNGIH332-13|Coleoptera|BOLD:AAF2342
Necydalis laevicollis|CNGIJ938-13|Coleoptera|BOLD:AAF1477
Epiphanis cornutus|CNGIC279-12|Coleoptera|BOLD:AAP7844
Coccinellidae|CNGIJ551-13|Coleoptera|BOLD:AAP7830
Cartodere bifasciatus|CNGIF060-12|Coleoptera|BOLD:AAW4095
Coleoptera|CNGIH031-13|Coleoptera|BOLD:ACI9869
Coleoptera|CNGII010-13|Coleoptera|BOLD:ACI9869
Coleoptera|CNGII013-13|Coleoptera|BOLD:ACI9869
Latridiinae|CNGIB496-12|Coleoptera|BOLD:AAO0516
Latridiinae|CNGIB480-12|Coleoptera|BOLD:AAO0516
Latridiinae|CNGIC261-12|Coleoptera|BOLD:AAO0516
Latridiinae|CNGIJ558-13|Coleoptera|BOLD:AAO0516
Latridiinae|CNGII271-13|Coleoptera|BOLD:AAO0516
Latridiinae|CNGIJ562-13|Coleoptera|BOLD:AAO0516
Latridiinae|CNGIJ567-13|Coleoptera|BOLD:AAO0516
Sericoderus lateralis|CNGIC250-12|Coleoptera|BOLD:ABA2914
Sericoderus lateralis|CNGIJ568-13|Coleoptera|BOLD:ABA2914
Sericoderus lateralis|CNGIJ569-13|Coleoptera|BOLD:ABA2914
Coleoptera|CNGIJ939-13|Coleoptera|BOLD:ACI7539
Coleoptera|CNGIB088-12|Coleoptera|BOLD:ACC3034
Coleoptera|CNGIC278-12|Coleoptera|BOLD:ACC3034
Trixagus carinicollis|CNGIB481-12|Coleoptera|BOLD:AAN6148
Coleoptera|CNGIA041-12|Coleoptera|BOLD:ACC2430
Coleoptera|CNGIA017-12|Coleoptera|BOLD:ACC2430
Coleoptera|CNGID196-12|Coleoptera|BOLD:ACC2430
Coleoptera|CNGID197-12|Coleoptera|BOLD:ACC2430
Coleoptera|CNGIH034-13|Coleoptera|BOLD:ACI9871
Silis|CNGIA105-12|Coleoptera|BOLD:AAP7800
Podabrus|CNGIA104-12|Coleoptera|BOLD:AAQ0044

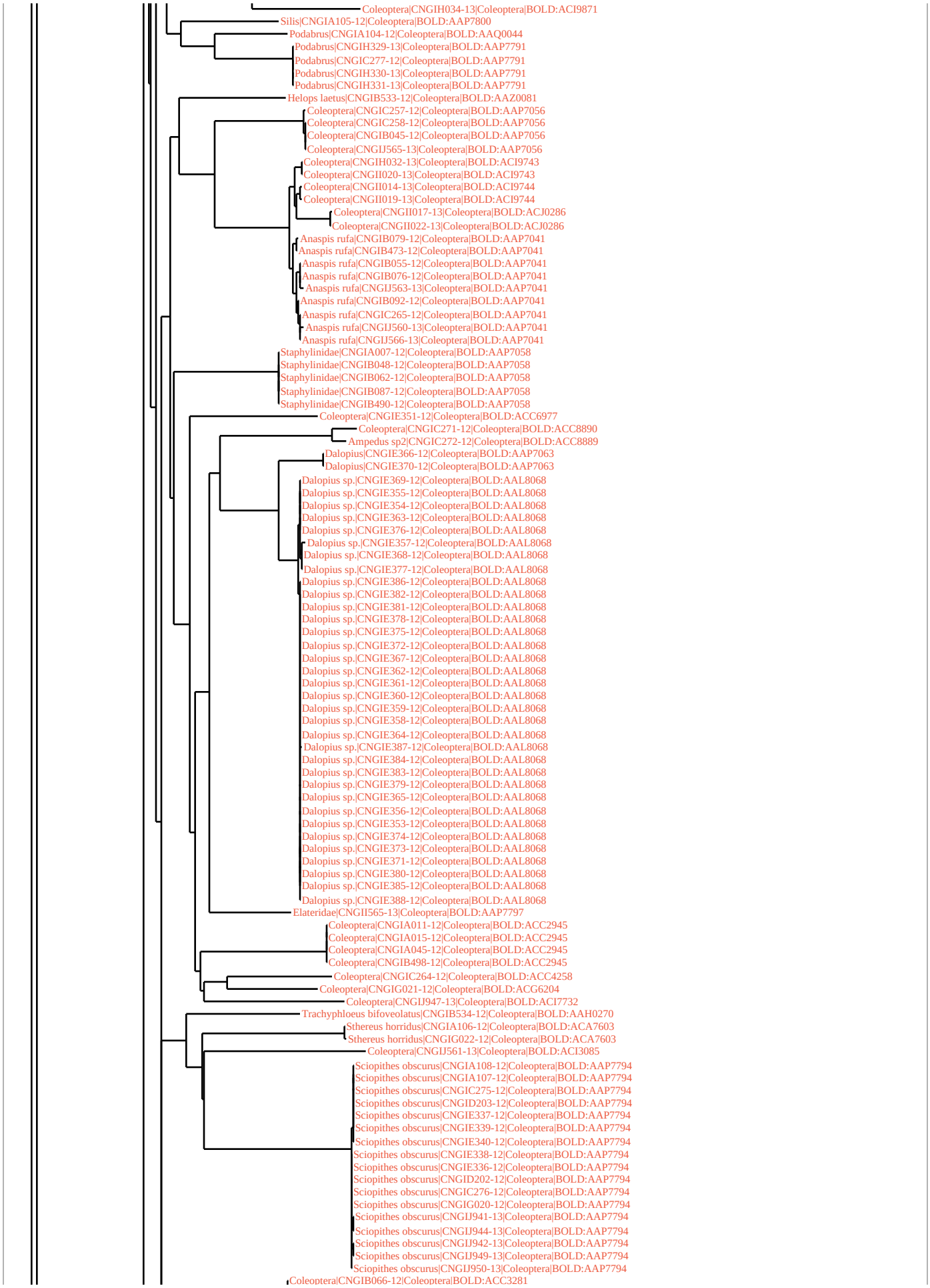
Coleoptera|CNGIH034-13|Coleoptera|BOLD:ACI9871
Silis|CNGIA105-12|Coleoptera|BOLD:AAP7800
Podabrus|CNGIA104-12|Coleoptera|BOLD:AAQ0044
Podabrus|CNGIH329-13|Coleoptera|BOLD:AAP7791
Podabrus|CNGIC277-12|Coleoptera|BOLD:AAP7791
Podabrus|CNGIH330-13|Coleoptera|BOLD:AAP7791
Podabrus|CNGIH331-13|Coleoptera|BOLD:AAP7791
Helops laetus|CNGIB533-12|Coleoptera|BOLD:AAZ0081
Coleoptera|CNGIC257-12|Coleoptera|BOLD:AAP7056
Coleoptera|CNGIC258-12|Coleoptera|BOLD:AAP7056
Coleoptera|CNGIB045-12|Coleoptera|BOLD:AAP7056
Coleoptera|CNGIJ565-13|Coleoptera|BOLD:AAP7056
Coleoptera|CNGIH032-13|Coleoptera|BOLD:ACI9743
Coleoptera|CNGII020-13|Coleoptera|BOLD:ACI9743
Coleoptera|CNGII014-13|Coleoptera|BOLD:ACI9744
Coleoptera|CNGII019-13|Coleoptera|BOLD:ACI9744
Coleoptera|CNGII017-13|Coleoptera|BOLD:ACJ0286
Coleoptera|CNGII022-13|Coleoptera|BOLD:ACJ0286
Anaspis rufa|CNGIB079-12|Coleoptera|BOLD:AAP7041
Anaspis rufa|CNGIB473-12|Coleoptera|BOLD:AAP7041
Anaspis rufa|CNGIB055-12|Coleoptera|BOLD:AAP7041
Anaspis rufa|CNGIB076-12|Coleoptera|BOLD:AAP7041
Anaspis rufa|CNGIJ563-13|Coleoptera|BOLD:AAP7041
Anaspis rufa|CNGIB092-12|Coleoptera|BOLD:AAP7041
Anaspis rufa|CNGIC265-12|Coleoptera|BOLD:AAP7041
Anaspis rufa|CNGIJ560-13|Coleoptera|BOLD:AAP7041
Anaspis rufa|CNGIJ566-13|Coleoptera|BOLD:AAP7041
Staphylinidae|CNGIA007-12|Coleoptera|BOLD:AAP7058
Staphylinidae|CNGIB048-12|Coleoptera|BOLD:AAP7058
Staphylinidae|CNGIB062-12|Coleoptera|BOLD:AAP7058
Staphylinidae|CNGIB087-12|Coleoptera|BOLD:AAP7058
Staphylinidae|CNGIB490-12|Coleoptera|BOLD:AAP7058
Coleoptera|CNGIE351-12|Coleoptera|BOLD:ACC6977
Coleoptera|CNGIC271-12|Coleoptera|BOLD:ACC8890
Ampedus sp2|CNGIC272-12|Coleoptera|BOLD:ACC8889
Dalopius|CNGIE366-12|Coleoptera|BOLD:AAP7063
Dalopius|CNGIE370-12|Coleoptera|BOLD:AAP7063
Dalopius sp.|CNGIE369-12|Coleoptera|BOLD:AAL8068
Dalopius sp.|CNGIE355-12|Coleoptera|BOLD:AAL8068
Dalopius sp.|CNGIE354-12|Coleoptera|BOLD:AAL8068
Dalopius sp.|CNGIE363-12|Coleoptera|BOLD:AAL8068
Dalopius sp.|CNGIE376-12|Coleoptera|BOLD:AAL8068
Dalopius sp.|CNGIE357-12|Coleoptera|BOLD:AAL8068
Dalopius sp.|CNGIE368-12|Coleoptera|BOLD:AAL8068
Dalopius sp.|CNGIE377-12|Coleoptera|BOLD:AAL8068
Dalopius sp.|CNGIE386-12|Coleoptera|BOLD:AAL8068
Dalopius sp.|CNGIE382-12|Coleoptera|BOLD:AAL8068
Dalopius sp.|CNGIE381-12|Coleoptera|BOLD:AAL8068
Dalopius sp.|CNGIE378-12|Coleoptera|BOLD:AAL8068
Dalopius sp.|CNGIE375-12|Coleoptera|BOLD:AAL8068
Dalopius sp.|CNGIE372-12|Coleoptera|BOLD:AAL8068
Dalopius sp.|CNGIE367-12|Coleoptera|BOLD:AAL8068
Dalopius sp.|CNGIE362-12|Coleoptera|BOLD:AAL8068
Dalopius sp.|CNGIE361-12|Coleoptera|BOLD:AAL8068
Dalopius sp.|CNGIE360-12|Coleoptera|BOLD:AAL8068
Dalopius sp.|CNGIE359-12|Coleoptera|BOLD:AAL8068
Dalopius sp.|CNGIE358-12|Coleoptera|BOLD:AAL8068
Dalopius sp.|CNGIE364-12|Coleoptera|BOLD:AAL8068
Dalopius sp.|CNGIE387-12|Coleoptera|BOLD:AAL8068
Dalopius sp.|CNGIE384-12|Coleoptera|BOLD:AAL8068
Dalopius sp.|CNGIE383-12|Coleoptera|BOLD:AAL8068
Dalopius sp.|CNGIE379-12|Coleoptera|BOLD:AAL8068
Dalopius sp.|CNGIE365-12|Coleoptera|BOLD:AAL8068
Dalopius sp.|CNGIE356-12|Coleoptera|BOLD:AAL8068
Dalopius sp.|CNGIE353-12|Coleoptera|BOLD:AAL8068
Dalopius sp.|CNGIE374-12|Coleoptera|BOLD:AAL8068
Dalopius sp.|CNGIE373-12|Coleoptera|BOLD:AAL8068
Dalopius sp.|CNGIE371-12|Coleoptera|BOLD:AAL8068
Dalopius sp.|CNGIE380-12|Coleoptera|BOLD:AAL8068
Dalopius sp.|CNGIE385-12|Coleoptera|BOLD:AAL8068
Dalopius sp.|CNGIE388-12|Coleoptera|BOLD:AAL8068
Elateridae|CNGII565-13|Coleoptera|BOLD:AAP7797
Coleoptera|CNGIA011-12|Coleoptera|BOLD:ACC2945
Coleoptera|CNGIA015-12|Coleoptera|BOLD:ACC2945
Coleoptera|CNGIA045-12|Coleoptera|BOLD:ACC2945
Coleoptera|CNGIB498-12|Coleoptera|BOLD:ACC2945
Coleoptera|CNGIC264-12|Coleoptera|BOLD:ACC4258
Coleoptera|CNGIG021-12|Coleoptera|BOLD:ACG6204
Coleoptera|CNGIJ947-13|Coleoptera|BOLD:ACI7732
Trachyphloeus bifoveolatus|CNGIB534-12|Coleoptera|BOLD:AAH0270
Sthereus horridus|CNGIA106-12|Coleoptera|BOLD:ACA7603
Sthereus horridus|CNGIG022-12|Coleoptera|BOLD:ACA7603
Coleoptera|CNGIJ561-13|Coleoptera|BOLD:ACI3085
Sciopithes obscurus|CNGIA108-12|Coleoptera|BOLD:AAP7794
Sciopithes obscurus|CNGIA107-12|Coleoptera|BOLD:AAP7794
Sciopithes obscurus|CNGIC275-12|Coleoptera|BOLD:AAP7794
Sciopithes obscurus|CNGID203-12|Coleoptera|BOLD:AAP7794
Sciopithes obscurus|CNGIE337-12|Coleoptera|BOLD:AAP7794
Sciopithes obscurus|CNGIE339-12|Coleoptera|BOLD:AAP7794
Sciopithes obscurus|CNGIE340-12|Coleoptera|BOLD:AAP7794
Sciopithes obscurus|CNGIE338-12|Coleoptera|BOLD:AAP7794
Sciopithes obscurus|CNGIE336-12|Coleoptera|BOLD:AAP7794
Sciopithes obscurus|CNGID202-12|Coleoptera|BOLD:AAP7794
Sciopithes obscurus|CNGIC276-12|Coleoptera|BOLD:AAP7794
Sciopithes obscurus|CNGIG020-12|Coleoptera|BOLD:AAP7794
Sciopithes obscurus|CNGIJ941-13|Coleoptera|BOLD:AAP7794
Sciopithes obscurus|CNGIJ944-13|Coleoptera|BOLD:AAP7794
Sciopithes obscurus|CNGIJ942-13|Coleoptera|BOLD:AAP7794
Sciopithes obscurus|CNGIJ949-13|Coleoptera|BOLD:AAP7794
Sciopithes obscurus|CNGIJ950-13|Coleoptera|BOLD:AAP7794
Coleoptera|CNGIB066-12|Coleoptera|BOLD:ACC3281

Sciopithes obscurus|CNGIJ949-13|Coleoptera|BOLD:AAP7794
Sciopithes obscurus|CNGIJ950-13|Coleoptera|BOLD:AAP7794
Coleoptera|CNGIB066-12|Coleoptera|BOLD:ACC3281
Coleoptera|CNGIB077-12|Coleoptera|BOLD:ACC3281
Coleoptera|CNGIB083-12|Coleoptera|BOLD:ACC3281
Dendroides ephemeroides|CNGIH328-13|Coleoptera|BOLD:ACB1653
Pidonia|CNGIC273-12|Coleoptera|BOLD:AAD6095
Pidonia|CNGIC274-12|Coleoptera|BOLD:AAD6095
Pidonia|CNGIB531-12|Coleoptera|BOLD:AAD6095
Pidonia|CNGIB532-12|Coleoptera|BOLD:AAD6095
Pidonia|CNGIJ940-13|Coleoptera|BOLD:AAD6095
Pidonia|CNGII566-13|Coleoptera|BOLD:AAD6095
Pidonia|CNGIJ946-13|Coleoptera|BOLD:AAD6095
Coleoptera|CNGIC259-12|Coleoptera|BOLD:ACC4218
Coleoptera|CNGID199-12|Coleoptera|BOLD:ACC4218
Coleoptera|CNGIJ945-13|Coleoptera|BOLD:ACI7730
Coleoptera|CNGIJ943-13|Coleoptera|BOLD:ACI7730
Coleoptera|CNGIJ948-13|Coleoptera|BOLD:ACI7730
Naryciinae|CNGIE251-12|Lepidoptera|BOLD:AAD1523
Naryciinae|CNGIE225-12|Lepidoptera|BOLD:AAD1523
Naryciinae|CNGIE224-12|Lepidoptera|BOLD:AAD1523
Naryciinae|CNGIJ424-13|Lepidoptera|BOLD:AAD1523
Naryciinae|CNGIF020-12|Lepidoptera|BOLD:AAD1523
Naryciinae|CNGIF032-12|Lepidoptera|BOLD:AAD1523
Naryciinae|CNGIF012-12|Lepidoptera|BOLD:AAD1523
Naryciinae|CNGIF026-12|Lepidoptera|BOLD:AAD1523
Naryciinae|CNGIF028-12|Lepidoptera|BOLD:AAD1523
Naryciinae|CNGIF033-12|Lepidoptera|BOLD:AAD1523
Naryciinae|CNGIF023-12|Lepidoptera|BOLD:AAD1523
Naryciinae|CNGIF024-12|Lepidoptera|BOLD:AAD1523
Naryciinae|CNGIF017-12|Lepidoptera|BOLD:AAD1523
Naryciinae|CNGIF015-12|Lepidoptera|BOLD:AAD1523
Naryciinae|CNGIF011-12|Lepidoptera|BOLD:AAD1523
Naryciinae|CNGIF007-12|Lepidoptera|BOLD:AAD1523
Naryciinae|CNGIF006-12|Lepidoptera|BOLD:AAD1523
Naryciinae|CNGIF004-12|Lepidoptera|BOLD:AAD1523
Naryciinae|CNGIE241-12|Lepidoptera|BOLD:AAD1523
Naryciinae|CNGIE235-12|Lepidoptera|BOLD:AAD1523
Naryciinae|CNGIE233-12|Lepidoptera|BOLD:AAD1523
Naryciinae|CNGIE218-12|Lepidoptera|BOLD:AAD1523
Naryciinae|CNGIF031-12|Lepidoptera|BOLD:AAD1523
Naryciinae|CNGIF034-12|Lepidoptera|BOLD:AAD1523
Naryciinae|CNGIF029-12|Lepidoptera|BOLD:AAD1523
Naryciinae|CNGIF030-12|Lepidoptera|BOLD:AAD1523
Naryciinae|CNGIF021-12|Lepidoptera|BOLD:AAD1523
Naryciinae|CNGIF019-12|Lepidoptera|BOLD:AAD1523
Naryciinae|CNGIF018-12|Lepidoptera|BOLD:AAD1523
Naryciinae|CNGIF016-12|Lepidoptera|BOLD:AAD1523
Naryciinae|CNGIF014-12|Lepidoptera|BOLD:AAD1523
Naryciinae|CNGIF013-12|Lepidoptera|BOLD:AAD1523
Naryciinae|CNGIF010-12|Lepidoptera|BOLD:AAD1523
Naryciinae|CNGIF009-12|Lepidoptera|BOLD:AAD1523
Naryciinae|CNGIF008-12|Lepidoptera|BOLD:AAD1523
Naryciinae|CNGIF005-12|Lepidoptera|BOLD:AAD1523
Naryciinae|CNGIF003-12|Lepidoptera|BOLD:AAD1523
Naryciinae|CNGIF027-12|Lepidoptera|BOLD:AAD1523
Naryciinae|CNGIF022-12|Lepidoptera|BOLD:AAD1523
Naryciinae|CNGII406-13|Lepidoptera|BOLD:AAD1523
Naryciinae|CNGIF002-12|Lepidoptera|BOLD:AAD1523
Naryciinae|CNGIF001-12|Lepidoptera|BOLD:AAD1523
Naryciinae|CNGIJ422-13|Lepidoptera|BOLD:AAD1523
Naryciinae|CNGIJ423-13|Lepidoptera|BOLD:AAD1523
Naryciinae|CNGIJ425-13|Lepidoptera|BOLD:AAD1523
Naryciinae|CNGII553-13|Lepidoptera|BOLD:AAD1523
Naryciinae|CNGIJ418-13|Lepidoptera|BOLD:AAD1523
Naryciinae|CNGIJ630-13|Lepidoptera|BOLD:AAD1523
Scoparia|CNGIE017-12|Lepidoptera|BOLD:AAA1518
Stigmella mahonia_usa|CNGIE027-12|Lepidoptera|BOLD:ACB2708
Coleotechnites atrupictella|CNGIH314-13|Lepidoptera|BOLD:AAC0920
Argyresthia JFL01|CNGIB250-12|Lepidoptera|BOLD:AAJ8361
Argyresthia JFL01|CNGIB251-12|Lepidoptera|BOLD:AAJ8361
Argyresthia JFL01|CNGIB252-12|Lepidoptera|BOLD:AAJ8361
Argyresthia JFL01|CNGIC154-12|Lepidoptera|BOLD:AAJ8361
Argyresthia JFL01|CNGIE026-12|Lepidoptera|BOLD:AAJ8361
Argyresthia|CNGII551-13|Lepidoptera|BOLD:AAF5253
Argyresthia sp. 4|CNGIB526-12|Lepidoptera|BOLD:AAL5945
Argyresthia|CNGIJ629-13|Lepidoptera|BOLD:ACI9806
Melanolophia imitata|CNGIB257-12|Lepidoptera|BOLD:AAA4550
Egira simplex|CNGIE024-12|Lepidoptera|BOLD:AAC1794
Lophocampa maculata|CNGIJ628-13|Lepidoptera|BOLD:AAA3071
Euceratia castella|CNGIB256-12|Lepidoptera|BOLD:AAE1570
Agnippe prunifoliella|CNGIC155-12|Lepidoptera|BOLD:AAC3010
Pseudothyatira cymatophoroides|CNGIJ951-13|Lepidoptera|BOLD:AAA2148
Stamnoctenis pearsalli|CNGIB540-12|Lepidoptera|BOLD:AAA7624
Ceratodalia gueneata|CNGIC284-12|Lepidoptera|BOLD:AAA5705
Ceratodalia gueneata|CNGIC283-12|Lepidoptera|BOLD:AAA5705
Ceratodalia gueneata|CNGIJ956-13|Lepidoptera|BOLD:AAA5705
Ceratodalia gueneata|CNGIJ958-13|Lepidoptera|BOLD:AAA5705
Elachista sp. JFL01|CNGID058-12|Lepidoptera|BOLD:AAH6282
Elachista sp. JFL01|CNGIG002-12|Lepidoptera|BOLD:AAH6282
Eudonia commortalis|CNGIE022-12|Lepidoptera|BOLD:AAC7964
Eudonia commortalis|CNGID044-12|Lepidoptera|BOLD:AAC7964
Eudonia commortalis|CNGIE018-12|Lepidoptera|BOLD:AAC7964
Eudonia commortalis|CNGID048-12|Lepidoptera|BOLD:AAC7964
Eudonia commortalis|CNGIJ967-13|Lepidoptera|BOLD:AAC7964
Eupithecia misturata|CNGIB249-12|Lepidoptera|BOLD:ACF4074
Eupithecia misturata|CNGIB258-12|Lepidoptera|BOLD:ACF4074
Perizoma grandis|CNGIH333-13|Lepidoptera|BOLD:ABY7632
Eupithecia olivacea|CNGIB253-12|Lepidoptera|BOLD:AAD9922
Eupithecia rotundopuncta|CNGIB255-12|Lepidoptera|BOLD:ACF2927
Eupithecia rotundopuncta|CNGIB254-12|Lepidoptera|BOLD:AAC0190

Eupithecia olivacea|CNGIB253-12|Lepidoptera|BOLD:AAD9922
Eupithecia rotundopuncta|CNGIB255-12|Lepidoptera|BOLD:ACF2927
Eupithecia rotundopuncta|CNGIB254-12|Lepidoptera|BOLD:AAC0190
Eupithecia rotundopuncta|CNGIJ631-13|Lepidoptera|BOLD:ACJ0214
Hydriomena marinata|CNGII552-13|Lepidoptera|BOLD:ACI9780
Campaea perlata|CNGIE391-12|Lepidoptera|BOLD:AAA2078
Campaea perlata|CNGIE389-12|Lepidoptera|BOLD:AAA2078
Campaea perlata|CNGII568-13|Lepidoptera|BOLD:AAA2078
Campaea perlata|CNGIE393-12|Lepidoptera|BOLD:AAA2078
Campaea perlata|CNGIF036-12|Lepidoptera|BOLD:AAA2078
Campaea perlata|CNGIE392-12|Lepidoptera|BOLD:AAA2078
Campaea perlata|CNGIE390-12|Lepidoptera|BOLD:AAA2078
Campaea perlata|CNGID205-12|Lepidoptera|BOLD:AAA2078
Campaea perlata|CNGIC281-12|Lepidoptera|BOLD:AAA2078
Campaea perlata|CNGID204-12|Lepidoptera|BOLD:AAA2078
Campaea perlata|CNGII570-13|Lepidoptera|BOLD:AAA2078
Campaea perlata|CNGIJ954-13|Lepidoptera|BOLD:AAA2078
Biston betularia|CNGIF035-12|Lepidoptera|BOLD:ABY9367
Malacosoma californica|CNGIB563-12|Lepidoptera|BOLD:AAA2494
Malacosoma californica|CNGIC282-12|Lepidoptera|BOLD:AAA2494
Malacosoma californica|CNGIA116-12|Lepidoptera|BOLD:AAA2494
Malacosoma californica|CNGIB561-12|Lepidoptera|BOLD:AAA2494
Malacosoma californica|CNGIA117-12|Lepidoptera|BOLD:AAA2494
Malacosoma californica|CNGIB564-12|Lepidoptera|BOLD:AAA2494
Malacosoma californica|CNGIB562-12|Lepidoptera|BOLD:AAA2494
Malacosoma californica|CNGIB560-12|Lepidoptera|BOLD:AAA2494
Malacosoma californica|CNGIA118-12|Lepidoptera|BOLD:AAA2494
Malacosoma californica|CNGIJ952-13|Lepidoptera|BOLD:AAA2494
Malacosoma californica|CNGIJ953-13|Lepidoptera|BOLD:AAA2494
Callizzia amorata|CNGIC285-12|Lepidoptera|BOLD:AAA4677
Callizzia amorata|CNGIJ968-13|Lepidoptera|BOLD:AAA4677
Callizzia amorata|CNGII567-13|Lepidoptera|BOLD:AAA4677
Callizzia amorata|CNGIJ959-13|Lepidoptera|BOLD:AAA4677
Callizzia amorata|CNGIJ964-13|Lepidoptera|BOLD:AAA4677
Callizzia amorata|CNGIJ969-13|Lepidoptera|BOLD:AAA4677
Chionodes mediofuscella|CNGIA103-12|Lepidoptera|BOLD:AAA5872
Chionodes|CNGIE023-12|Lepidoptera|BOLD:AAH4677
Chionodes|CNGIE025-12|Lepidoptera|BOLD:AAH4347
Asaphocrita aphidiella|CNGIB248-12|Lepidoptera|BOLD:AAC4277
Argyrotaenia franciscana|CNGIB260-12|Lepidoptera|BOLD:ABZ7843
Epinotia lomonana|CNGIB259-12|Lepidoptera|BOLD:AAP8676
Epinotia tsugana|CNGID049-12|Lepidoptera|BOLD:AAD9403
Epinotia johnsonana|CNGIE019-12|Lepidoptera|BOLD:AAH4688
Epinotia johnsonana|CNGIE020-12|Lepidoptera|BOLD:AAH4688
Proteoteras aesculana|CNGIA102-12|Lepidoptera|BOLD:AAA6740
Rhopobota naevana|CNGIE021-12|Lepidoptera|BOLD:AAA9812
Rhopobota naevana|CNGIF089-12|Lepidoptera|BOLD:AAA9812
Enarmonia formosana|CNGIB261-12|Lepidoptera|BOLD:AAC5227
Orthotaenia undulana|CNGIC044-12|Lepidoptera|BOLD:AAB4022
Orthotaenia undulana|CNGII569-13|Lepidoptera|BOLD:AAB4022
Endothenia nubilana|CNGIC286-12|Lepidoptera|BOLD:AAC1943
Endothenia nubilana|CNGIJ955-13|Lepidoptera|BOLD:AAC1943
Choristoneura rosaceana|CNGIJ957-13|Lepidoptera|BOLD:AAA1517
Choristoneura rosaceana|CNGIJ965-13|Lepidoptera|BOLD:AAA1517
Elachista|CNGIC156-12|Lepidoptera|BOLD:AAI6200
Elachista|CNGIC157-12|Lepidoptera|BOLD:AAI6200
Elachista|CNGIC158-12|Lepidoptera|BOLD:AAI6200
Carcina quercana|CNGID047-12|Lepidoptera|BOLD:AAB0177
Carcina quercana|CNGIE394-12|Lepidoptera|BOLD:AAB0177
Carcina quercana|CNGIC045-12|Lepidoptera|BOLD:AAB0177
Carcina quercana|CNGIE016-12|Lepidoptera|BOLD:AAB0177
Carcina quercana|CNGID046-12|Lepidoptera|BOLD:AAB0177
Carcina quercana|CNGID045-12|Lepidoptera|BOLD:AAB0177
Carcina quercana|CNGIJ970-13|Lepidoptera|BOLD:AAB0177
Carcina quercana|CNGIJ962-13|Lepidoptera|BOLD:AAB0177
Carcina quercana|CNGIJ961-13|Lepidoptera|BOLD:AAB0177
Carcina quercana|CNGIJ960-13|Lepidoptera|BOLD:AAB0177
Carcina quercana|CNGIC287-12|Lepidoptera|BOLD:AAB0177
Carcina quercana|CNGIJ966-13|Lepidoptera|BOLD:AAB0177
Carcina quercana|CNGIJ971-13|Lepidoptera|BOLD:AAB0177
Coniopteryx tineiformis|CNGII403-13|Neuroptera|BOLD:AAU2590
Psocoptera|CNGIG035-12|Psocoptera|BOLD:ACC1778
Psocoptera|CNGIF177-12|Psocoptera|BOLD:ACC1778
Psocoptera|CNGIF168-12|Psocoptera|BOLD:ACC1778
Psocoptera|CNGIF160-12|Psocoptera|BOLD:ACC1778
Psocoptera|CNGIE072-12|Psocoptera|BOLD:ACC1778
Psocoptera|CNGIF159-12|Psocoptera|BOLD:ACC1778
Psocoptera|CNGIF153-12|Psocoptera|BOLD:ACC1778
Psocoptera|CNGIE213-12|Psocoptera|BOLD:ACC1778
Psocoptera|CNGIF190-12|Psocoptera|BOLD:ACC1778
Psocoptera|CNGIF175-12|Psocoptera|BOLD:ACC1778
Psocoptera|CNGIF151-12|Psocoptera|BOLD:ACC1778
Psocoptera|CNGIE200-12|Psocoptera|BOLD:ACC1778
Psocoptera|CNGIE060-12|Psocoptera|BOLD:ACC1778
Psocoptera|CNGIE206-12|Psocoptera|BOLD:ACC1778
Psocoptera|CNGIE194-12|Psocoptera|BOLD:ACC1778
Psocoptera|CNGIE047-12|Psocoptera|BOLD:ACC1778
Psocoptera|CNGIB422-12|Psocoptera|BOLD:ACC1778
Psocoptera|CNGIF194-12|Psocoptera|BOLD:ACC1778
Psocoptera|CNGIF154-12|Psocoptera|BOLD:ACC1778
Psocoptera|CNGIE078-12|Psocoptera|BOLD:ACC1778
Psocoptera|CNGIE071-12|Psocoptera|BOLD:ACC1778
Psocoptera|CNGIE070-12|Psocoptera|BOLD:ACC1778
Psocoptera|CNGIE068-12|Psocoptera|BOLD:ACC1778
Psocoptera|CNGIE050-12|Psocoptera|BOLD:ACC1778
Psocoptera|CNGIE049-12|Psocoptera|BOLD:ACC1778
Psocoptera|CNGIJ361-13|Psocoptera|BOLD:ACC1778
Psocoptera|CNGIJ375-13|Psocoptera|BOLD:ACC1778
Psocoptera|CNGIF156-12|Psocoptera|BOLD:ACC1777
Psocoptera|CNGIF158-12|Psocoptera|BOLD:ACC1777

Psocoptera|CNGIF156-12|Psocoptera|BOLD:ACC1777
Psocoptera|CNGIF158-12|Psocoptera|BOLD:ACC1777
Psocoptera|CNGIE061-12|Psocoptera|BOLD:ACC1777
Psocoptera|CNGIJ775-13|Psocoptera|BOLD:ACC1777
Psocoptera|CNGIJ406-13|Psocoptera|BOLD:ACC1744
Psocoptera|CNGII400-13|Psocoptera|BOLD:ACC1744
Psocoptera|CNGIJ051-13|Psocoptera|BOLD:ACC1744
Psocoptera|CNGIF189-12|Psocoptera|BOLD:ACC1744
Psocoptera|CNGIF172-12|Psocoptera|BOLD:ACC1744
Psocoptera|CNGIB227-12|Psocoptera|BOLD:ACC1744
Psocoptera|CNGIB217-12|Psocoptera|BOLD:ACC1744
Psocoptera|CNGIB201-12|Psocoptera|BOLD:ACC1744
Psocoptera|CNGIB189-12|Psocoptera|BOLD:ACC1744
Psocoptera|CNGIB186-12|Psocoptera|BOLD:ACC1744
Psocoptera|CNGIG039-12|Psocoptera|BOLD:ACC1744
Psocoptera|CNGIE208-12|Psocoptera|BOLD:ACC1744
Psocoptera|CNGIE065-12|Psocoptera|BOLD:ACC1744
Psocoptera|CNGID103-12|Psocoptera|BOLD:ACC1744
Psocoptera|CNGID087-12|Psocoptera|BOLD:ACC1744
Psocoptera|CNGID057-12|Psocoptera|BOLD:ACC1744
Psocoptera|CNGIC112-12|Psocoptera|BOLD:ACC1744
Psocoptera|CNGIC102-12|Psocoptera|BOLD:ACC1744
Psocoptera|CNGIC086-12|Psocoptera|BOLD:ACC1744
Psocoptera|CNGIC060-12|Psocoptera|BOLD:ACC1744
Psocoptera|CNGIB461-12|Psocoptera|BOLD:ACC1744
Psocoptera|CNGIB433-12|Psocoptera|BOLD:ACC1744
Psocoptera|CNGIB417-12|Psocoptera|BOLD:ACC1744
Psocoptera|CNGIB406-12|Psocoptera|BOLD:ACC1744
Psocoptera|CNGIB382-12|Psocoptera|BOLD:ACC1744
Psocoptera|CNGIB359-12|Psocoptera|BOLD:ACC1744
Psocoptera|CNGIB339-12|Psocoptera|BOLD:ACC1744
Psocoptera|CNGIB337-12|Psocoptera|BOLD:ACC1744
Psocoptera|CNGIB336-12|Psocoptera|BOLD:ACC1744
Psocoptera|CNGIB330-12|Psocoptera|BOLD:ACC1744
Psocoptera|CNGIB329-12|Psocoptera|BOLD:ACC1744
Psocoptera|CNGIB322-12|Psocoptera|BOLD:ACC1744
Psocoptera|CNGIB320-12|Psocoptera|BOLD:ACC1744
Psocoptera|CNGIB316-12|Psocoptera|BOLD:ACC1744
Psocoptera|CNGIB291-12|Psocoptera|BOLD:ACC1744
Psocoptera|CNGIB310-12|Psocoptera|BOLD:ACC1744
Psocoptera|CNGIJ404-13|Psocoptera|BOLD:ACC1744
Psocoptera|CNGIJ359-13|Psocoptera|BOLD:ACC1744
Psocoptera|CNGIH157-13|Psocoptera|BOLD:ACC1744
Psocoptera|CNGIJ042-13|Psocoptera|BOLD:ACC1744
Psocoptera|CNGIH127-13|Psocoptera|BOLD:ACC1744
Psocoptera|CNGII407-13|Psocoptera|BOLD:ACC1744
Psocoptera|CNGII393-13|Psocoptera|BOLD:ACC1744
Psocoptera|CNGIJ013-13|Psocoptera|BOLD:ACC1744
Psocoptera|CNGIJ384-13|Psocoptera|BOLD:ACC1744
Psocoptera|CNGIJ784-13|Psocoptera|BOLD:ACC1744
Psocoptera|CNGIJ786-13|Psocoptera|BOLD:ACC1744
Psocoptera|CNGIJ047-13|Psocoptera|BOLD:ACB9376
Psocoptera|CNGIH081-13|Psocoptera|BOLD:ACB9376
Psocoptera|CNGIC098-12|Psocoptera|BOLD:ACB9376
Psocoptera|CNGIC111-12|Psocoptera|BOLD:ACB9376
Psocoptera|CNGIB224-12|Psocoptera|BOLD:ACB9376
Psocoptera|CNGIB458-12|Psocoptera|BOLD:ACB9376
Psocoptera|CNGIJ781-13|Psocoptera|BOLD:ACB9376
Psocoptera|CNGIF125-12|Psocoptera|BOLD:ACB9376
Psocoptera|CNGIB356-12|Psocoptera|BOLD:ACB9376
Psocoptera|CNGIJ790-13|Psocoptera|BOLD:ACB9376
Psocoptera|CNGIJ045-13|Psocoptera|BOLD:ACB9376
Psocoptera|CNGIH113-13|Psocoptera|BOLD:ACB9376
Psocoptera|CNGIH083-13|Psocoptera|BOLD:ACB9376
Psocoptera|CNGIH128-13|Psocoptera|BOLD:ACB9376
Psocoptera|CNGII401-13|Psocoptera|BOLD:ACB9376
Psocoptera|CNGIB372-12|Psocoptera|BOLD:ACB9376
Psocoptera|CNGIB246-12|Psocoptera|BOLD:ACB9376
Psocoptera|CNGID114-12|Psocoptera|BOLD:ACB9376
Psocoptera|CNGIC091-12|Psocoptera|BOLD:ACB9376
Psocoptera|CNGIC059-12|Psocoptera|BOLD:ACB9376
Psocoptera|CNGIB467-12|Psocoptera|BOLD:ACB9376
Psocoptera|CNGIB411-12|Psocoptera|BOLD:ACB9376
Psocoptera|CNGIB292-12|Psocoptera|BOLD:ACB9376
Psocoptera|CNGIB287-12|Psocoptera|BOLD:ACB9376
Psocoptera|CNGIB343-12|Psocoptera|BOLD:ACB9376
Psocoptera|CNGIJ368-13|Psocoptera|BOLD:ACB9376
Psocoptera|CNGIJ774-13|Psocoptera|BOLD:ACB9376
Psocoptera|CNGIJ346-13|Psocoptera|BOLD:ACB9376
Psocoptera|CNGIB441-12|Psocoptera|BOLD:ACB9376
Psocoptera|CNGIJ415-13|Psocoptera|BOLD:ACB9376
Psocoptera|CNGIB369-12|Psocoptera|BOLD:ACB9376
Psocoptera|CNGIB241-12|Psocoptera|BOLD:ACB9376
Psocoptera|CNGIH106-13|Psocoptera|BOLD:ACB9376
Psocoptera|CNGIJ426-13|Psocoptera|BOLD:ACB9376
Psocoptera|CNGIH126-13|Psocoptera|BOLD:ACB9376
Psocoptera|CNGIH131-13|Psocoptera|BOLD:ACB9376
Psocoptera|CNGIH120-13|Psocoptera|BOLD:ACB9376
Psocoptera|CNGIB348-12|Psocoptera|BOLD:ACB9376
Psocoptera|CNGIG037-12|Psocoptera|BOLD:ACB9376
Psocoptera|CNGIG036-12|Psocoptera|BOLD:ACB9376
Psocoptera|CNGIG033-12|Psocoptera|BOLD:ACB9376
Psocoptera|CNGIH150-13|Psocoptera|BOLD:ACB9376
Psocoptera|CNGIH125-13|Psocoptera|BOLD:ACB9376
Psocoptera|CNGIH119-13|Psocoptera|BOLD:ACB9376
Psocoptera|CNGIH092-13|Psocoptera|BOLD:ACB9376
Psocoptera|CNGIH118-13|Psocoptera|BOLD:ACB9376
Psocoptera|CNGIH158-13|Psocoptera|BOLD:ACB9376
Psocoptera|CNGIG041-12|Psocoptera|BOLD:ACB9376
Psocoptera|CNGIF206-12|Psocoptera|BOLD:ACB9376

Psocoptera|CNGIH138-13|Psocoptera|BOLD:ACB9376
Psocoptera|CNGIG041-12|Psocoptera|BOLD:ACB9376
Psocoptera|CNGIF206-12|Psocoptera|BOLD:ACB9376
Psocoptera|CNGIF171-12|Psocoptera|BOLD:ACB9376
Psocoptera|CNGIF139-12|Psocoptera|BOLD:ACB9376
Psocoptera|CNGIF136-12|Psocoptera|BOLD:ACB9376
Psocoptera|CNGID110-12|Psocoptera|BOLD:ACB9376
Psocoptera|CNGID107-12|Psocoptera|BOLD:ACB9376
Psocoptera|CNGID050-12|Psocoptera|BOLD:ACB9376
Psocoptera|CNGIC090-12|Psocoptera|BOLD:ACB9376
Psocoptera|CNGIC084-12|Psocoptera|BOLD:ACB9376
Psocoptera|CNGIC048-12|Psocoptera|BOLD:ACB9376
Psocoptera|CNGIB460-12|Psocoptera|BOLD:ACB9376
Psocoptera|CNGIB423-12|Psocoptera|BOLD:ACB9376
Psocoptera|CNGIB420-12|Psocoptera|BOLD:ACB9376
Psocoptera|CNGIB412-12|Psocoptera|BOLD:ACB9376
Psocoptera|CNGIB371-12|Psocoptera|BOLD:ACB9376
Psocoptera|CNGIB355-12|Psocoptera|BOLD:ACB9376
Psocoptera|CNGIB340-12|Psocoptera|BOLD:ACB9376
Psocoptera|CNGIB338-12|Psocoptera|BOLD:ACB9376
Psocoptera|CNGIH122-13|Psocoptera|BOLD:ACB9376
Psocoptera|CNGIG034-12|Psocoptera|BOLD:ACB9376
Psocoptera|CNGIF142-12|Psocoptera|BOLD:ACB9376
Psocoptera|CNGIB298-12|Psocoptera|BOLD:ACB9376
Psocoptera|CNGIJ377-13|Psocoptera|BOLD:ACB9376
Psocoptera|CNGIJ048-13|Psocoptera|BOLD:ACB9376
Psocoptera|CNGIJ408-13|Psocoptera|BOLD:ACB9376
Psocoptera|CNGIH088-13|Psocoptera|BOLD:ACB9376
Psocoptera|CNGIF046-12|Psocoptera|BOLD:ACB9376
Psocoptera|CNGIF041-12|Psocoptera|BOLD:ACB9376
Psocoptera|CNGIB296-12|Psocoptera|BOLD:ACB9376
Psocoptera|CNGIB430-12|Psocoptera|BOLD:ACB9376
Psocoptera|CNGIJ392-13|Psocoptera|BOLD:ACB9376
Psocoptera|CNGIJ411-13|Psocoptera|BOLD:ACB9376
Psocoptera|CNGIG038-12|Psocoptera|BOLD:ACB9376
Psocoptera|CNGIG030-12|Psocoptera|BOLD:ACB9376
Psocoptera|CNGIG029-12|Psocoptera|BOLD:ACB9376
Psocoptera|CNGIG028-12|Psocoptera|BOLD:ACB9376
Psocoptera|CNGIG027-12|Psocoptera|BOLD:ACB9376
Psocoptera|CNGIF207-12|Psocoptera|BOLD:ACB9376
Psocoptera|CNGIF205-12|Psocoptera|BOLD:ACB9376
Psocoptera|CNGIF204-12|Psocoptera|BOLD:ACB9376
Psocoptera|CNGIF203-12|Psocoptera|BOLD:ACB9376
Psocoptera|CNGIF202-12|Psocoptera|BOLD:ACB9376
Psocoptera|CNGIF197-12|Psocoptera|BOLD:ACB9376
Psocoptera|CNGIF192-12|Psocoptera|BOLD:ACB9376
Psocoptera|CNGIF191-12|Psocoptera|BOLD:ACB9376
Psocoptera|CNGIF187-12|Psocoptera|BOLD:ACB9376
Psocoptera|CNGIF185-12|Psocoptera|BOLD:ACB9376
Psocoptera|CNGIF182-12|Psocoptera|BOLD:ACB9376
Psocoptera|CNGIF181-12|Psocoptera|BOLD:ACB9376
Psocoptera|CNGIF180-12|Psocoptera|BOLD:ACB9376
Psocoptera|CNGIF179-12|Psocoptera|BOLD:ACB9376
Psocoptera|CNGIF178-12|Psocoptera|BOLD:ACB9376
Psocoptera|CNGIF176-12|Psocoptera|BOLD:ACB9376
Psocoptera|CNGIF174-12|Psocoptera|BOLD:ACB9376
Psocoptera|CNGIF173-12|Psocoptera|BOLD:ACB9376
Psocoptera|CNGIF165-12|Psocoptera|BOLD:ACB9376
Psocoptera|CNGIF164-12|Psocoptera|BOLD:ACB9376
Psocoptera|CNGIF163-12|Psocoptera|BOLD:ACB9376
Psocoptera|CNGIF162-12|Psocoptera|BOLD:ACB9376
Psocoptera|CNGIF157-12|Psocoptera|BOLD:ACB9376
Psocoptera|CNGIF155-12|Psocoptera|BOLD:ACB9376
Psocoptera|CNGIF152-12|Psocoptera|BOLD:ACB9376
Psocoptera|CNGIF149-12|Psocoptera|BOLD:ACB9376
Psocoptera|CNGIF147-12|Psocoptera|BOLD:ACB9376
Psocoptera|CNGIF146-12|Psocoptera|BOLD:ACB9376
Psocoptera|CNGIF145-12|Psocoptera|BOLD:ACB9376
Psocoptera|CNGIF144-12|Psocoptera|BOLD:ACB9376
Psocoptera|CNGIF143-12|Psocoptera|BOLD:ACB9376
Psocoptera|CNGIF140-12|Psocoptera|BOLD:ACB9376
Psocoptera|CNGIF138-12|Psocoptera|BOLD:ACB9376
Psocoptera|CNGIF128-12|Psocoptera|BOLD:ACB9376
Psocoptera|CNGIF127-12|Psocoptera|BOLD:ACB9376
Psocoptera|CNGIF126-12|Psocoptera|BOLD:ACB9376
Psocoptera|CNGIF121-12|Psocoptera|BOLD:ACB9376
Psocoptera|CNGIF120-12|Psocoptera|BOLD:ACB9376
Psocoptera|CNGIF119-12|Psocoptera|BOLD:ACB9376
Psocoptera|CNGIE196-12|Psocoptera|BOLD:ACB9376
Psocoptera|CNGIE084-12|Psocoptera|BOLD:ACB9376
Psocoptera|CNGID118-12|Psocoptera|BOLD:ACB9376
Psocoptera|CNGID091-12|Psocoptera|BOLD:ACB9376
Psocoptera|CNGID053-12|Psocoptera|BOLD:ACB9376
Psocoptera|CNGIC083-12|Psocoptera|BOLD:ACB9376
Psocoptera|CNGIC051-12|Psocoptera|BOLD:ACB9376
Psocoptera|CNGIC049-12|Psocoptera|BOLD:ACB9376
Psocoptera|CNGIC046-12|Psocoptera|BOLD:ACB9376
Psocoptera|CNGIB459-12|Psocoptera|BOLD:ACB9376
Psocoptera|CNGIB454-12|Psocoptera|BOLD:ACB9376
Psocoptera|CNGIB438-12|Psocoptera|BOLD:ACB9376
Psocoptera|CNGIB436-12|Psocoptera|BOLD:ACB9376
Psocoptera|CNGIB435-12|Psocoptera|BOLD:ACB9376
Psocoptera|CNGIB425-12|Psocoptera|BOLD:ACB9376
Psocoptera|CNGIB421-12|Psocoptera|BOLD:ACB9376
Psocoptera|CNGIB394-12|Psocoptera|BOLD:ACB9376
Psocoptera|CNGIB354-12|Psocoptera|BOLD:ACB9376
Psocoptera|CNGIB309-12|Psocoptera|BOLD:ACB9376
Psocoptera|CNGIB308-12|Psocoptera|BOLD:ACB9376
Psocoptera|CNGIB301-12|Psocoptera|BOLD:ACB9376
Psocoptera|CNGIB284-12|Psocoptera|BOLD:ACB9376
Psocoptera|CNGIH102-13|Psocoptera|BOLD:ACB9376

Psocoptera|CNGIB301-12|Psocoptera|BOLD:ACB9376
Psocoptera|CNGIB284-12|Psocoptera|BOLD:ACB9376
Psocoptera|CNGIH102-13|Psocoptera|BOLD:ACB9376
Psocoptera|CNGIH085-13|Psocoptera|BOLD:ACB9376
Psocoptera|CNGIB229-12|Psocoptera|BOLD:ACB9376
Psocoptera|CNGIB232-12|Psocoptera|BOLD:ACB9376
Psocoptera|CNGIB239-12|Psocoptera|BOLD:ACB9376
Psocoptera|CNGIB240-12|Psocoptera|BOLD:ACB9376
Psocoptera|CNGIB198-12|Psocoptera|BOLD:ACB9376
Psocoptera|CNGIB199-12|Psocoptera|BOLD:ACB9376
Psocoptera|CNGIB211-12|Psocoptera|BOLD:ACB9376
Psocoptera|CNGIB220-12|Psocoptera|BOLD:ACB9376
Psocoptera|CNGIB222-12|Psocoptera|BOLD:ACB9376
Psocoptera|CNGIB228-12|Psocoptera|BOLD:ACB9376
Psocoptera|CNGIB209-12|Psocoptera|BOLD:ACB9376
Psocoptera|CNGIB210-12|Psocoptera|BOLD:ACB9376
Psocoptera|CNGIB204-12|Psocoptera|BOLD:ACB9376
Psocoptera|CNGIB207-12|Psocoptera|BOLD:ACB9376
Psocoptera|CNGIB243-12|Psocoptera|BOLD:ACB9376
Psocoptera|CNGIB197-12|Psocoptera|BOLD:ACB9376
Psocoptera|CNGIB194-12|Psocoptera|BOLD:ACB9376
Psocoptera|CNGIB193-12|Psocoptera|BOLD:ACB9376
Psocoptera|CNGIB187-12|Psocoptera|BOLD:ACB9376
Psocoptera|CNGIA092-12|Psocoptera|BOLD:ACB9376
Psocoptera|CNGIB226-12|Psocoptera|BOLD:ACB9376
Psocoptera|CNGIB213-12|Psocoptera|BOLD:ACB9376
Psocoptera|CNGIB196-12|Psocoptera|BOLD:ACB9376
Psocoptera|CNGIB180-12|Psocoptera|BOLD:ACB9376
Psocoptera|CNGIA093-12|Psocoptera|BOLD:ACB9376
Psocoptera|CNGIB469-12|Psocoptera|BOLD:ACB9376
Psocoptera|CNGIB470-12|Psocoptera|BOLD:ACB9376
Psocoptera|CNGIC050-12|Psocoptera|BOLD:ACB9376
Psocoptera|CNGIC052-12|Psocoptera|BOLD:ACB9376
Psocoptera|CNGIC061-12|Psocoptera|BOLD:ACB9376
Psocoptera|CNGIC064-12|Psocoptera|BOLD:ACB9376
Psocoptera|CNGIC069-12|Psocoptera|BOLD:ACB9376
Psocoptera|CNGIC070-12|Psocoptera|BOLD:ACB9376
Psocoptera|CNGIB281-12|Psocoptera|BOLD:ACB9376
Psocoptera|CNGIB282-12|Psocoptera|BOLD:ACB9376
Psocoptera|CNGIB335-12|Psocoptera|BOLD:ACB9376
Psocoptera|CNGIB341-12|Psocoptera|BOLD:ACB9376
Psocoptera|CNGIB317-12|Psocoptera|BOLD:ACB9376
Psocoptera|CNGIB318-12|Psocoptera|BOLD:ACB9376
Psocoptera|CNGIB314-12|Psocoptera|BOLD:ACB9376
Psocoptera|CNGIB315-12|Psocoptera|BOLD:ACB9376
Psocoptera|CNGIB311-12|Psocoptera|BOLD:ACB9376
Psocoptera|CNGIB313-12|Psocoptera|BOLD:ACB9376
Psocoptera|CNGIB300-12|Psocoptera|BOLD:ACB9376
Psocoptera|CNGIB303-12|Psocoptera|BOLD:ACB9376
Psocoptera|CNGIB304-12|Psocoptera|BOLD:ACB9376
Psocoptera|CNGIB307-12|Psocoptera|BOLD:ACB9376
Psocoptera|CNGIB289-12|Psocoptera|BOLD:ACB9376
Psocoptera|CNGIB294-12|Psocoptera|BOLD:ACB9376
Psocoptera|CNGIB286-12|Psocoptera|BOLD:ACB9376
Psocoptera|CNGIB288-12|Psocoptera|BOLD:ACB9376
Psocoptera|CNGIB283-12|Psocoptera|BOLD:ACB9376
Psocoptera|CNGIB285-12|Psocoptera|BOLD:ACB9376
Psocoptera|CNGIB342-12|Psocoptera|BOLD:ACB9376
Psocoptera|CNGIB345-12|Psocoptera|BOLD:ACB9376
Psocoptera|CNGIB346-12|Psocoptera|BOLD:ACB9376
Psocoptera|CNGIB350-12|Psocoptera|BOLD:ACB9376
Psocoptera|CNGIB351-12|Psocoptera|BOLD:ACB9376
Psocoptera|CNGIB352-12|Psocoptera|BOLD:ACB9376
Psocoptera|CNGIB353-12|Psocoptera|BOLD:ACB9376
Psocoptera|CNGIB357-12|Psocoptera|BOLD:ACB9376
Psocoptera|CNGIB358-12|Psocoptera|BOLD:ACB9376
Psocoptera|CNGIB360-12|Psocoptera|BOLD:ACB9376
Psocoptera|CNGIB361-12|Psocoptera|BOLD:ACB9376
Psocoptera|CNGIB362-12|Psocoptera|BOLD:ACB9376
Psocoptera|CNGIB364-12|Psocoptera|BOLD:ACB9376
Psocoptera|CNGIB365-12|Psocoptera|BOLD:ACB9376
Psocoptera|CNGIC078-12|Psocoptera|BOLD:ACB9376
Psocoptera|CNGIC082-12|Psocoptera|BOLD:ACB9376
Psocoptera|CNGIC085-12|Psocoptera|BOLD:ACB9376
Psocoptera|CNGIC094-12|Psocoptera|BOLD:ACB9376
Psocoptera|CNGIC099-12|Psocoptera|BOLD:ACB9376
Psocoptera|CNGIC104-12|Psocoptera|BOLD:ACB9376
Psocoptera|CNGIB398-12|Psocoptera|BOLD:ACB9376
Psocoptera|CNGIB399-12|Psocoptera|BOLD:ACB9376
Psocoptera|CNGIB400-12|Psocoptera|BOLD:ACB9376
Psocoptera|CNGIB401-12|Psocoptera|BOLD:ACB9376
Psocoptera|CNGIE197-12|Psocoptera|BOLD:ACB9376
Psocoptera|CNGIE201-12|Psocoptera|BOLD:ACB9376
Psocoptera|CNGIB327-12|Psocoptera|BOLD:ACB9376
Psocoptera|CNGIB328-12|Psocoptera|BOLD:ACB9376
Psocoptera|CNGIB331-12|Psocoptera|BOLD:ACB9376
Psocoptera|CNGIB332-12|Psocoptera|BOLD:ACB9376
Psocoptera|CNGIB273-12|Psocoptera|BOLD:ACB9376
Psocoptera|CNGIB278-12|Psocoptera|BOLD:ACB9376
Psocoptera|CNGIB333-12|Psocoptera|BOLD:ACB9376
Psocoptera|CNGIB334-12|Psocoptera|BOLD:ACB9376
Psocoptera|CNGIB455-12|Psocoptera|BOLD:ACB9376
Psocoptera|CNGIB457-12|Psocoptera|BOLD:ACB9376
Psocoptera|CNGIB462-12|Psocoptera|BOLD:ACB9376
Psocoptera|CNGIB464-12|Psocoptera|BOLD:ACB9376
Psocoptera|CNGIB466-12|Psocoptera|BOLD:ACB9376
Psocoptera|CNGIB468-12|Psocoptera|BOLD:ACB9376
Psocoptera|CNGIB413-12|Psocoptera|BOLD:ACB9376
Psocoptera|CNGIB414-12|Psocoptera|BOLD:ACB9376
Psocoptera|CNGIB415-12|Psocoptera|BOLD:ACB9376
Psocoptera|CNGIB416-12|Psocoptera|BOLD:ACB9376

Psocoptera|CNGIB414-12|Psocoptera|BOLD:ACB9376
Psocoptera|CNGIB415-12|Psocoptera|BOLD:ACB9376
Psocoptera|CNGIB416-12|Psocoptera|BOLD:ACB9376
Psocoptera|CNGIB418-12|Psocoptera|BOLD:ACB9376
Psocoptera|CNGIB426-12|Psocoptera|BOLD:ACB9376
Psocoptera|CNGIB434-12|Psocoptera|BOLD:ACB9376
Psocoptera|CNGIB437-12|Psocoptera|BOLD:ACB9376
Psocoptera|CNGIB319-12|Psocoptera|BOLD:ACB9376
Psocoptera|CNGIB321-12|Psocoptera|BOLD:ACB9376
Psocoptera|CNGIB380-12|Psocoptera|BOLD:ACB9376
Psocoptera|CNGIB381-12|Psocoptera|BOLD:ACB9376
Psocoptera|CNGIB443-12|Psocoptera|BOLD:ACB9376
Psocoptera|CNGIB444-12|Psocoptera|BOLD:ACB9376
Psocoptera|CNGIB445-12|Psocoptera|BOLD:ACB9376
Psocoptera|CNGIB446-12|Psocoptera|BOLD:ACB9376
Psocoptera|CNGIB447-12|Psocoptera|BOLD:ACB9376
Psocoptera|CNGIB448-12|Psocoptera|BOLD:ACB9376
Psocoptera|CNGIB449-12|Psocoptera|BOLD:ACB9376
Psocoptera|CNGIB450-12|Psocoptera|BOLD:ACB9376
Psocoptera|CNGIB451-12|Psocoptera|BOLD:ACB9376
Psocoptera|CNGIB452-12|Psocoptera|BOLD:ACB9376
Psocoptera|CNGIB376-12|Psocoptera|BOLD:ACB9376
Psocoptera|CNGIB377-12|Psocoptera|BOLD:ACB9376
Psocoptera|CNGIB378-12|Psocoptera|BOLD:ACB9376
Psocoptera|CNGIB379-12|Psocoptera|BOLD:ACB9376
Psocoptera|CNGIC110-12|Psocoptera|BOLD:ACB9376
Psocoptera|CNGID051-12|Psocoptera|BOLD:ACB9376
Psocoptera|CNGIB383-12|Psocoptera|BOLD:ACB9376
Psocoptera|CNGIB386-12|Psocoptera|BOLD:ACB9376
Psocoptera|CNGIB389-12|Psocoptera|BOLD:ACB9376
Psocoptera|CNGIB390-12|Psocoptera|BOLD:ACB9376
Psocoptera|CNGID054-12|Psocoptera|BOLD:ACB9376
Psocoptera|CNGID055-12|Psocoptera|BOLD:ACB9376
Psocoptera|CNGIB392-12|Psocoptera|BOLD:ACB9376
Psocoptera|CNGIB393-12|Psocoptera|BOLD:ACB9376
Psocoptera|CNGIB395-12|Psocoptera|BOLD:ACB9376
Psocoptera|CNGIB397-12|Psocoptera|BOLD:ACB9376
Psocoptera|CNGID115-12|Psocoptera|BOLD:ACB9376
Psocoptera|CNGIE055-12|Psocoptera|BOLD:ACB9376
Psocoptera|CNGIB404-12|Psocoptera|BOLD:ACB9376
Psocoptera|CNGIB407-12|Psocoptera|BOLD:ACB9376
Psocoptera|CNGIB408-12|Psocoptera|BOLD:ACB9376
Psocoptera|CNGIB409-12|Psocoptera|BOLD:ACB9376
Psocoptera|CNGIE203-12|Psocoptera|BOLD:ACB9376
Psocoptera|CNGIE209-12|Psocoptera|BOLD:ACB9376
Psocoptera|CNGIB268-12|Psocoptera|BOLD:ACB9376
Psocoptera|CNGIB269-12|Psocoptera|BOLD:ACB9376
Psocoptera|CNGIB323-12|Psocoptera|BOLD:ACB9376
Psocoptera|CNGIB324-12|Psocoptera|BOLD:ACB9376
Psocoptera|CNGIB270-12|Psocoptera|BOLD:ACB9376
Psocoptera|CNGIB272-12|Psocoptera|BOLD:ACB9376
Psocoptera|CNGIB325-12|Psocoptera|BOLD:ACB9376
Psocoptera|CNGIB326-12|Psocoptera|BOLD:ACB9376
Psocoptera|CNGIB366-12|Psocoptera|BOLD:ACB9376
Psocoptera|CNGIB367-12|Psocoptera|BOLD:ACB9376
Psocoptera|CNGIB370-12|Psocoptera|BOLD:ACB9376
Psocoptera|CNGIB373-12|Psocoptera|BOLD:ACB9376
Psocoptera|CNGIC107-12|Psocoptera|BOLD:ACB9376
Psocoptera|CNGIC109-12|Psocoptera|BOLD:ACB9376
Psocoptera|CNGIB439-12|Psocoptera|BOLD:ACB9376
Psocoptera|CNGIB440-12|Psocoptera|BOLD:ACB9376
Psocoptera|CNGIB295-12|Psocoptera|BOLD:ACB9376
Psocoptera|CNGIB297-12|Psocoptera|BOLD:ACB9376
Psocoptera|CNGIB242-12|Psocoptera|BOLD:ACB9376
Psocoptera|CNGIB245-12|Psocoptera|BOLD:ACB9376
Psocoptera|CNGIB237-12|Psocoptera|BOLD:ACB9376
Psocoptera|CNGIB238-12|Psocoptera|BOLD:ACB9376
Psocoptera|CNGIB233-12|Psocoptera|BOLD:ACB9376
Psocoptera|CNGIB236-12|Psocoptera|BOLD:ACB9376
Psocoptera|CNGIB225-12|Psocoptera|BOLD:ACB9376
Psocoptera|CNGIB230-12|Psocoptera|BOLD:ACB9376
Psocoptera|CNGIB387-12|Psocoptera|BOLD:ACB9376
Psocoptera|CNGIB388-12|Psocoptera|BOLD:ACB9376
Psocoptera|CNGIE212-12|Psocoptera|BOLD:ACB9376
Psocoptera|CNGIB221-12|Psocoptera|BOLD:ACB9376
Psocoptera|CNGIB216-12|Psocoptera|BOLD:ACB9376
Psocoptera|CNGIB214-12|Psocoptera|BOLD:ACB9376
Psocoptera|CNGIB208-12|Psocoptera|BOLD:ACB9376
Psocoptera|CNGIB200-12|Psocoptera|BOLD:ACB9376
Psocoptera|CNGIB192-12|Psocoptera|BOLD:ACB9376
Psocoptera|CNGIB188-12|Psocoptera|BOLD:ACB9376
Psocoptera|CNGIB179-12|Psocoptera|BOLD:ACB9376
Psocoptera|CNGIJ796-13|Psocoptera|BOLD:ACB9376
Psocoptera|CNGIF045-12|Psocoptera|BOLD:ACB9376
Psocoptera|CNGIF044-12|Psocoptera|BOLD:ACB9376
Psocoptera|CNGIB396-12|Psocoptera|BOLD:ACB9376
Psocoptera|CNGIE210-12|Psocoptera|BOLD:ACB9376
Psocoptera|CNGIC108-12|Psocoptera|BOLD:ACB9376
Psocoptera|CNGIF052-12|Psocoptera|BOLD:ACB9376
Psocoptera|CNGIJ793-13|Psocoptera|BOLD:ACB9376
Psocoptera|CNGIF049-12|Psocoptera|BOLD:ACB9376
Psocoptera|CNGIB306-12|Psocoptera|BOLD:ACB9376
Psocoptera|CNGIB368-12|Psocoptera|BOLD:ACB9376
Psocoptera|CNGIJ393-13|Psocoptera|BOLD:ACB9376
Psocoptera|CNGIJ370-13|Psocoptera|BOLD:ACB9376
Psocoptera|CNGII379-13|Psocoptera|BOLD:ACB9376
Psocoptera|CNGIH098-13|Psocoptera|BOLD:ACB9376
Psocoptera|CNGII207-13|Psocoptera|BOLD:ACB9376
Psocoptera|CNGII220-13|Psocoptera|BOLD:ACB9376
Psocoptera|CNGII246-13|Psocoptera|BOLD:ACB9376
Psocoptera|CNGII249-13|Psocoptera|BOLD:ACB9376

Psocoptera|CNGII220-13|Psocoptera|BOLD:ACB9376
Psocoptera|CNGII246-13|Psocoptera|BOLD:ACB9376
Psocoptera|CNGII249-13|Psocoptera|BOLD:ACB9376
Psocoptera|CNGIB419-12|Psocoptera|BOLD:ACB9376
Psocoptera|CNGII202-13|Psocoptera|BOLD:ACB9376
Psocoptera|CNGII167-13|Psocoptera|BOLD:ACB9376
Psocoptera|CNGII173-13|Psocoptera|BOLD:ACB9376
Psocoptera|CNGII225-13|Psocoptera|BOLD:ACB9376
Psocoptera|CNGII219-13|Psocoptera|BOLD:ACB9376
Psocoptera|CNGII183-13|Psocoptera|BOLD:ACB9376
Psocoptera|CNGII223-13|Psocoptera|BOLD:ACB9376
Psocoptera|CNGII179-13|Psocoptera|BOLD:ACB9376
Psocoptera|CNGII046-13|Psocoptera|BOLD:ACB9376
Psocoptera|CNGII188-13|Psocoptera|BOLD:ACJ0092
Psocoptera|CNGII189-13|Psocoptera|BOLD:ACJ0092
Psocoptera|CNGII169-13|Psocoptera|BOLD:ACJ0092
Psocoptera|CNGII187-13|Psocoptera|BOLD:ACJ0092
Psocoptera|CNGII199-13|Psocoptera|BOLD:ACJ0092
Psocoptera|CNGII204-13|Psocoptera|BOLD:ACJ0092
Psocoptera|CNGII218-13|Psocoptera|BOLD:ACJ0092
Psocoptera|CNGII214-13|Psocoptera|BOLD:ACB9376
Psocoptera|CNGII045-13|Psocoptera|BOLD:ACB9376
Psocoptera|CNGII238-13|Psocoptera|BOLD:ACB9376
Psocoptera|CNGII191-13|Psocoptera|BOLD:ACB9376
Psocoptera|CNGII213-13|Psocoptera|BOLD:ACB9376
Psocoptera|CNGII164-13|Psocoptera|BOLD:ACB9376
Psocoptera|CNGII192-13|Psocoptera|BOLD:ACB9376
Psocoptera|CNGII168-13|Psocoptera|BOLD:ACB9376
Psocoptera|CNGII232-13|Psocoptera|BOLD:ACB9376
Psocoptera|CNGII178-13|Psocoptera|BOLD:ACB9376
Psocoptera|CNGII198-13|Psocoptera|BOLD:ACB9376
Psocoptera|CNGII239-13|Psocoptera|BOLD:ACB9376
Psocoptera|CNGII217-13|Psocoptera|BOLD:ACB9376
Psocoptera|CNGII231-13|Psocoptera|BOLD:ACB9376
Psocoptera|CNGII240-13|Psocoptera|BOLD:ACB9376
Psocoptera|CNGII236-13|Psocoptera|BOLD:ACB9376
Psocoptera|CNGII235-13|Psocoptera|BOLD:ACB9376
Psocoptera|CNGII226-13|Psocoptera|BOLD:ACB9376
Psocoptera|CNGII195-13|Psocoptera|BOLD:ACB9376
Psocoptera|CNGII184-13|Psocoptera|BOLD:ACB9376
Psocoptera|CNGII221-13|Psocoptera|BOLD:ACB9376
Psocoptera|CNGII201-13|Psocoptera|BOLD:ACB9376
Psocoptera|CNGII237-13|Psocoptera|BOLD:ACB9376
Psocoptera|CNGII230-13|Psocoptera|BOLD:ACB9376
Psocoptera|CNGII227-13|Psocoptera|BOLD:ACB9376
Psocoptera|CNGII215-13|Psocoptera|BOLD:ACB9376
Psocoptera|CNGII196-13|Psocoptera|BOLD:ACB9376
Psocoptera|CNGII186-13|Psocoptera|BOLD:ACB9376
Psocoptera|CNGII175-13|Psocoptera|BOLD:ACB9376
Psocoptera|CNGII160-13|Psocoptera|BOLD:ACB9376
Psocoptera|CNGII181-13|Psocoptera|BOLD:ACB9376
Psocoptera|CNGII172-13|Psocoptera|BOLD:ACB9376
Psocoptera|CNGII166-13|Psocoptera|BOLD:ACB9376
Psocoptera|CNGII205-13|Psocoptera|BOLD:ACB9376
Psocoptera|CNGII209-13|Psocoptera|BOLD:ACB9376
Psocoptera|CNGII241-13|Psocoptera|BOLD:ACB9376
Psocoptera|CNGII248-13|Psocoptera|BOLD:ACB9376
Psocoptera|CNGII177-13|Psocoptera|BOLD:ACB9376
Psocoptera|CNGII252-13|Psocoptera|BOLD:ACB9376
Psocoptera|CNGII254-13|Psocoptera|BOLD:ACB9376
Psocoptera|CNGIJ355-13|Psocoptera|BOLD:ACB9376
Psocoptera|CNGIJ416-13|Psocoptera|BOLD:ACB9376
Psocoptera|CNGIF038-12|Psocoptera|BOLD:ACB9376
Psocoptera|CNGII384-13|Psocoptera|BOLD:ACB9376
Psocoptera|CNGIJ429-13|Psocoptera|BOLD:ACB9376
Psocoptera|CNGIH097-13|Psocoptera|BOLD:ACB9376
Psocoptera|CNGIJ386-13|Psocoptera|BOLD:ACB9376
Psocoptera|CNGII385-13|Psocoptera|BOLD:ACB9376
Psocoptera|CNGIH154-13|Psocoptera|BOLD:ACB9376
Psocoptera|CNGIJ040-13|Psocoptera|BOLD:ACB9376
Psocoptera|CNGIJ378-13|Psocoptera|BOLD:ACB9376
Psocoptera|CNGII391-13|Psocoptera|BOLD:ACB9376
Psocoptera|CNGIJ030-13|Psocoptera|BOLD:ACB9376
Psocoptera|CNGIH146-13|Psocoptera|BOLD:ACB9376
Psocoptera|CNGIH151-13|Psocoptera|BOLD:ACB9376
Psocoptera|CNGIH141-13|Psocoptera|BOLD:ACB9376
Psocoptera|CNGIH116-13|Psocoptera|BOLD:ACB9376
Psocoptera|CNGIH115-13|Psocoptera|BOLD:ACB9376
Psocoptera|CNGIH112-13|Psocoptera|BOLD:ACB9376
Psocoptera|CNGIH105-13|Psocoptera|BOLD:ACB9376
Psocoptera|CNGIH084-13|Psocoptera|BOLD:ACB9376
Psocoptera|CNGIH082-13|Psocoptera|BOLD:ACB9376
Psocoptera|CNGIF037-12|Psocoptera|BOLD:ACB9376
Psocoptera|CNGIJ391-13|Psocoptera|BOLD:ACB9376
Psocoptera|CNGII389-13|Psocoptera|BOLD:ACB9376
Psocoptera|CNGIH147-13|Psocoptera|BOLD:ACB9376
Psocoptera|CNGIH123-13|Psocoptera|BOLD:ACB9376
Psocoptera|CNGIH100-13|Psocoptera|BOLD:ACB9376
Psocoptera|CNGIH099-13|Psocoptera|BOLD:ACB9376
Psocoptera|CNGIH087-13|Psocoptera|BOLD:ACB9376
Psocoptera|CNGIF047-12|Psocoptera|BOLD:ACB9376
Psocoptera|CNGII411-13|Psocoptera|BOLD:ACB9376
Psocoptera|CNGII394-13|Psocoptera|BOLD:ACB9376
Psocoptera|CNGII378-13|Psocoptera|BOLD:ACB9376
Psocoptera|CNGIH155-13|Psocoptera|BOLD:ACB9376
Psocoptera|CNGIH149-13|Psocoptera|BOLD:ACB9376
Psocoptera|CNGIH145-13|Psocoptera|BOLD:ACB9376
Psocoptera|CNGIH121-13|Psocoptera|BOLD:ACB9376
Psocoptera|CNGIH108-13|Psocoptera|BOLD:ACB9376
Psocoptera|CNGIH096-13|Psocoptera|BOLD:ACB9376
Psocoptera|CNGIH153-13|Psocoptera|BOLD:ACB9376

Psocoptera|CNGIH108-13|Psocoptera|BOLD:ACB9376
Psocoptera|CNGIH096-13|Psocoptera|BOLD:ACB9376
Psocoptera|CNGIH153-13|Psocoptera|BOLD:ACB9376
Psocoptera|CNGIH152-13|Psocoptera|BOLD:ACB9376
Psocoptera|CNGIH142-13|Psocoptera|BOLD:ACB9376
Psocoptera|CNGIJ345-13|Psocoptera|BOLD:ACB9376
Psocoptera|CNGIH117-13|Psocoptera|BOLD:ACB9376
Psocoptera|CNGII410-13|Psocoptera|BOLD:ACB9376
Psocoptera|CNGIJ035-13|Psocoptera|BOLD:ACB9376
Psocoptera|CNGIJ360-13|Psocoptera|BOLD:ACB9376
Psocoptera|CNGII067-13|Psocoptera|BOLD:ACB9376
Psocoptera|CNGIH148-13|Psocoptera|BOLD:ACB9376
Psocoptera|CNGIH114-13|Psocoptera|BOLD:ACB9376
Psocoptera|CNGIH111-13|Psocoptera|BOLD:ACB9376
Psocoptera|CNGII399-13|Psocoptera|BOLD:ACB9376
Psocoptera|CNGII386-13|Psocoptera|BOLD:ACB9376
Psocoptera|CNGIH159-13|Psocoptera|BOLD:ACB9376
Psocoptera|CNGIH124-13|Psocoptera|BOLD:ACB9376
Psocoptera|CNGIH107-13|Psocoptera|BOLD:ACB9376
Psocoptera|CNGIH095-13|Psocoptera|BOLD:ACB9376
Psocoptera|CNGIH091-13|Psocoptera|BOLD:ACB9376
Psocoptera|CNGIH093-13|Psocoptera|BOLD:ACB9376
Psocoptera|CNGII377-13|Psocoptera|BOLD:ACB9376
Psocoptera|CNGIH101-13|Psocoptera|BOLD:ACB9376
Psocoptera|CNGII382-13|Psocoptera|BOLD:ACB9376
Psocoptera|CNGIH086-13|Psocoptera|BOLD:ACB9376
Psocoptera|CNGIF039-12|Psocoptera|BOLD:ACB9376
Psocoptera|CNGIH129-13|Psocoptera|BOLD:ACB9376
Psocoptera|CNGII392-13|Psocoptera|BOLD:ACB9376
Psocoptera|CNGIJ049-13|Psocoptera|BOLD:ACB9376
Psocoptera|CNGIJ365-13|Psocoptera|BOLD:ACB9376
Psocoptera|CNGIJ373-13|Psocoptera|BOLD:ACB9376
Psocoptera|CNGIJ428-13|Psocoptera|BOLD:ACB9376
Psocoptera|CNGIJ437-13|Psocoptera|BOLD:ACB9376
Psocoptera|CNGIJ043-13|Psocoptera|BOLD:ACB9376
Psocoptera|CNGIH094-13|Psocoptera|BOLD:ACB9376
Psocoptera|CNGII396-13|Psocoptera|BOLD:ACB9376
Psocoptera|CNGIJ379-13|Psocoptera|BOLD:ACB9376
Psocoptera|CNGIJ348-13|Psocoptera|BOLD:ACB9376
Psocoptera|CNGIJ357-13|Psocoptera|BOLD:ACB9376
Psocoptera|CNGIJ065-13|Psocoptera|BOLD:ACB9376
Psocoptera|CNGIJ399-13|Psocoptera|BOLD:ACB9376
Psocoptera|CNGIJ771-13|Psocoptera|BOLD:ACB9376
Psocoptera|CNGIJ777-13|Psocoptera|BOLD:ACB9376
Psocoptera|CNGIJ783-13|Psocoptera|BOLD:ACB9376
Psocoptera|CNGIJ787-13|Psocoptera|BOLD:ACB9376
Psocoptera|CNGIJ792-13|Psocoptera|BOLD:ACB9376
Psocoptera|CNGIJ797-13|Psocoptera|BOLD:ACB9376
Psocoptera|CNGIJ798-13|Psocoptera|BOLD:ACB9376
Psocoptera|CNGIJ800-13|Psocoptera|BOLD:ACB9376
Psocoptera|CNGII064-13|Psocoptera|BOLD:AAP4627
Psocoptera|CNGII242-13|Psocoptera|BOLD:ACI9943
Psocoptera|CNGIE195-12|Psocoptera|BOLD:ACB8951
Psocoptera|CNGID089-12|Psocoptera|BOLD:ACC1745
Psocoptera|CNGIC071-12|Psocoptera|BOLD:ACC1745
Psocoptera|CNGIB465-12|Psocoptera|BOLD:ACC1745
Psocoptera|CNGII203-13|Psocoptera|BOLD:ACC1745
Psocoptera|CNGIJ347-13|Psocoptera|BOLD:ACC1745
Psocoptera|CNGIE083-12|Psocoptera|BOLD:ACB7137
Psocoptera|CNGIJ371-13|Psocoptera|BOLD:ACB7137
Psocoptera|CNGID101-12|Psocoptera|BOLD:AAM8930
Psocoptera|CNGIE086-12|Psocoptera|BOLD:AAM8930
Psocoptera|CNGIE091-12|Psocoptera|BOLD:AAM8930
Psocoptera|CNGIE085-12|Psocoptera|BOLD:AAM8930
Psocoptera|CNGID109-12|Psocoptera|BOLD:AAM8930
Psocoptera|CNGID100-12|Psocoptera|BOLD:AAM8930
Psocoptera|CNGIC063-12|Psocoptera|BOLD:AAM8930
Psocoptera|CNGIJ014-13|Psocoptera|BOLD:AAM8930
Psocoptera|CNGIJ061-13|Psocoptera|BOLD:AAM8930
Psocoptera|CNGIJ038-13|Psocoptera|BOLD:AAM8930
Psocoptera|CNGIJ358-13|Psocoptera|BOLD:AAM8930
Psocoptera|CNGIJ380-13|Psocoptera|BOLD:AAM8930
Psocoptera|CNGIJ396-13|Psocoptera|BOLD:AAM8930
Psocoptera|CNGIB177-12|Psocoptera|BOLD:AAP4631
Psocoptera|CNGIB265-12|Psocoptera|BOLD:AAP4631
Psocoptera|CNGIB176-12|Psocoptera|BOLD:ACC1555
Psocoptera|CNGIB244-12|Psocoptera|BOLD:ACC1555
Psocoptera|CNGIE079-12|Psocoptera|BOLD:ACC1555
Psocoptera|CNGIH137-13|Psocoptera|BOLD:ACC1555
Psocoptera|CNGIH144-13|Psocoptera|BOLD:ACC1555
Psocoptera|CNGII182-13|Psocoptera|BOLD:ACC1555
Psocoptera|CNGIJ389-13|Psocoptera|BOLD:ACH4728
Psocoptera|CNGIC097-12|Psocoptera|BOLD:AAN8450
Psocoptera|CNGIC077-12|Psocoptera|BOLD:AAN8450
Psocoptera|CNGIC055-12|Psocoptera|BOLD:AAN8450
Psocoptera|CNGIC105-12|Psocoptera|BOLD:AAN8450
Psocoptera|CNGII061-13|Psocoptera|BOLD:AAN8450
Psocoptera|CNGII065-13|Psocoptera|BOLD:AAN8450
Psocoptera|CNGIB212-12|Psocoptera|BOLD:AAN8450
Psocoptera|CNGIB271-12|Psocoptera|BOLD:AAN8450
Psocoptera|CNGIJ364-13|Psocoptera|BOLD:AAN8450
Psocoptera|CNGIJ017-13|Psocoptera|BOLD:AAN8450
Psocoptera|CNGIJ024-13|Psocoptera|BOLD:AAN8450
Psocoptera|CNGIJ044-13|Psocoptera|BOLD:AAN8450
Psocoptera|CNGIJ414-13|Psocoptera|BOLD:AAN8450
Psocoptera|CNGIB391-12|Psocoptera|BOLD:AAP2620
Psocoptera|CNGIE202-12|Psocoptera|BOLD:AAP2620
Psocoptera|CNGIC079-12|Psocoptera|BOLD:AAP2620
Psocoptera|CNGIC072-12|Psocoptera|BOLD:AAP2620
Psocoptera|CNGIF135-12|Psocoptera|BOLD:AAP2620
Psocoptera|CNGIH110-13|Psocoptera|BOLD:AAP2620

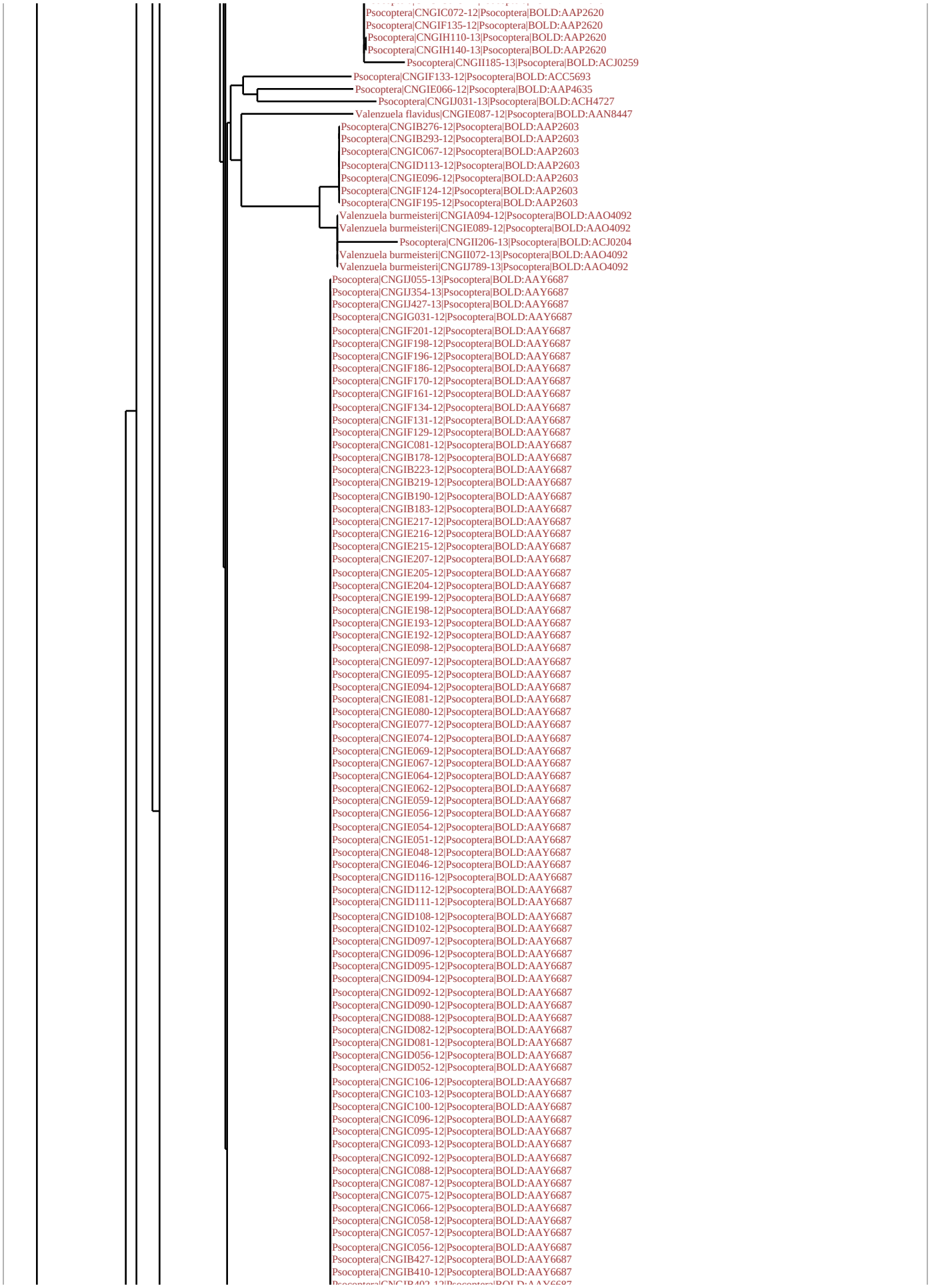
Psocoptera|CNGIC072-12|Psocoptera|BOLD:AAP2620
Psocoptera|CNGIF135-12|Psocoptera|BOLD:AAP2620
Psocoptera|CNGIH110-13|Psocoptera|BOLD:AAP2620
Psocoptera|CNGIH140-13|Psocoptera|BOLD:AAP2620
Psocoptera|CNGII185-13|Psocoptera|BOLD:ACJ0259
Psocoptera|CNGIF133-12|Psocoptera|BOLD:ACC5693
Psocoptera|CNGIE066-12|Psocoptera|BOLD:AAP4635
Psocoptera|CNGIJ031-13|Psocoptera|BOLD:ACH4727
Valenzuela flavidus|CNGIE087-12|Psocoptera|BOLD:AAN8447
Psocoptera|CNGIB276-12|Psocoptera|BOLD:AAP2603
Psocoptera|CNGIB293-12|Psocoptera|BOLD:AAP2603
Psocoptera|CNGIC067-12|Psocoptera|BOLD:AAP2603
Psocoptera|CNGID113-12|Psocoptera|BOLD:AAP2603
Psocoptera|CNGIE096-12|Psocoptera|BOLD:AAP2603
Psocoptera|CNGIF124-12|Psocoptera|BOLD:AAP2603
Psocoptera|CNGIF195-12|Psocoptera|BOLD:AAP2603
Valenzuela burmeisteri|CNGIA094-12|Psocoptera|BOLD:AAO4092
Valenzuela burmeisteri|CNGIE089-12|Psocoptera|BOLD:AAO4092
Psocoptera|CNGII206-13|Psocoptera|BOLD:ACJ0204
Valenzuela burmeisteri|CNGII072-13|Psocoptera|BOLD:AAO4092
Valenzuela burmeisteri|CNGIJ789-13|Psocoptera|BOLD:AAO4092
Psocoptera|CNGIJ055-13|Psocoptera|BOLD:AAY6687
Psocoptera|CNGIJ354-13|Psocoptera|BOLD:AAY6687
Psocoptera|CNGIJ427-13|Psocoptera|BOLD:AAY6687
Psocoptera|CNGIG031-12|Psocoptera|BOLD:AAY6687
Psocoptera|CNGIF201-12|Psocoptera|BOLD:AAY6687
Psocoptera|CNGIF198-12|Psocoptera|BOLD:AAY6687
Psocoptera|CNGIF196-12|Psocoptera|BOLD:AAY6687
Psocoptera|CNGIF186-12|Psocoptera|BOLD:AAY6687
Psocoptera|CNGIF170-12|Psocoptera|BOLD:AAY6687
Psocoptera|CNGIF161-12|Psocoptera|BOLD:AAY6687
Psocoptera|CNGIF134-12|Psocoptera|BOLD:AAY6687
Psocoptera|CNGIF131-12|Psocoptera|BOLD:AAY6687
Psocoptera|CNGIF129-12|Psocoptera|BOLD:AAY6687
Psocoptera|CNGIC081-12|Psocoptera|BOLD:AAY6687
Psocoptera|CNGIB178-12|Psocoptera|BOLD:AAY6687
Psocoptera|CNGIB223-12|Psocoptera|BOLD:AAY6687
Psocoptera|CNGIB219-12|Psocoptera|BOLD:AAY6687
Psocoptera|CNGIB190-12|Psocoptera|BOLD:AAY6687
Psocoptera|CNGIB183-12|Psocoptera|BOLD:AAY6687
Psocoptera|CNGIE217-12|Psocoptera|BOLD:AAY6687
Psocoptera|CNGIE216-12|Psocoptera|BOLD:AAY6687
Psocoptera|CNGIE215-12|Psocoptera|BOLD:AAY6687
Psocoptera|CNGIE207-12|Psocoptera|BOLD:AAY6687
Psocoptera|CNGIE205-12|Psocoptera|BOLD:AAY6687
Psocoptera|CNGIE204-12|Psocoptera|BOLD:AAY6687
Psocoptera|CNGIE199-12|Psocoptera|BOLD:AAY6687
Psocoptera|CNGIE198-12|Psocoptera|BOLD:AAY6687
Psocoptera|CNGIE193-12|Psocoptera|BOLD:AAY6687
Psocoptera|CNGIE192-12|Psocoptera|BOLD:AAY6687
Psocoptera|CNGIE098-12|Psocoptera|BOLD:AAY6687
Psocoptera|CNGIE097-12|Psocoptera|BOLD:AAY6687
Psocoptera|CNGIE095-12|Psocoptera|BOLD:AAY6687
Psocoptera|CNGIE094-12|Psocoptera|BOLD:AAY6687
Psocoptera|CNGIE081-12|Psocoptera|BOLD:AAY6687
Psocoptera|CNGIE080-12|Psocoptera|BOLD:AAY6687
Psocoptera|CNGIE077-12|Psocoptera|BOLD:AAY6687
Psocoptera|CNGIE074-12|Psocoptera|BOLD:AAY6687
Psocoptera|CNGIE069-12|Psocoptera|BOLD:AAY6687
Psocoptera|CNGIE067-12|Psocoptera|BOLD:AAY6687
Psocoptera|CNGIE064-12|Psocoptera|BOLD:AAY6687
Psocoptera|CNGIE062-12|Psocoptera|BOLD:AAY6687
Psocoptera|CNGIE059-12|Psocoptera|BOLD:AAY6687
Psocoptera|CNGIE056-12|Psocoptera|BOLD:AAY6687
Psocoptera|CNGIE054-12|Psocoptera|BOLD:AAY6687
Psocoptera|CNGIE051-12|Psocoptera|BOLD:AAY6687
Psocoptera|CNGIE048-12|Psocoptera|BOLD:AAY6687
Psocoptera|CNGIE046-12|Psocoptera|BOLD:AAY6687
Psocoptera|CNGID116-12|Psocoptera|BOLD:AAY6687
Psocoptera|CNGID112-12|Psocoptera|BOLD:AAY6687
Psocoptera|CNGID111-12|Psocoptera|BOLD:AAY6687
Psocoptera|CNGID108-12|Psocoptera|BOLD:AAY6687
Psocoptera|CNGID102-12|Psocoptera|BOLD:AAY6687
Psocoptera|CNGID097-12|Psocoptera|BOLD:AAY6687
Psocoptera|CNGID096-12|Psocoptera|BOLD:AAY6687
Psocoptera|CNGID095-12|Psocoptera|BOLD:AAY6687
Psocoptera|CNGID094-12|Psocoptera|BOLD:AAY6687
Psocoptera|CNGID092-12|Psocoptera|BOLD:AAY6687
Psocoptera|CNGID090-12|Psocoptera|BOLD:AAY6687
Psocoptera|CNGID088-12|Psocoptera|BOLD:AAY6687
Psocoptera|CNGID082-12|Psocoptera|BOLD:AAY6687
Psocoptera|CNGID081-12|Psocoptera|BOLD:AAY6687
Psocoptera|CNGID056-12|Psocoptera|BOLD:AAY6687
Psocoptera|CNGID052-12|Psocoptera|BOLD:AAY6687
Psocoptera|CNGIC106-12|Psocoptera|BOLD:AAY6687
Psocoptera|CNGIC103-12|Psocoptera|BOLD:AAY6687
Psocoptera|CNGIC100-12|Psocoptera|BOLD:AAY6687
Psocoptera|CNGIC096-12|Psocoptera|BOLD:AAY6687
Psocoptera|CNGIC095-12|Psocoptera|BOLD:AAY6687
Psocoptera|CNGIC093-12|Psocoptera|BOLD:AAY6687
Psocoptera|CNGIC092-12|Psocoptera|BOLD:AAY6687
Psocoptera|CNGIC088-12|Psocoptera|BOLD:AAY6687
Psocoptera|CNGIC087-12|Psocoptera|BOLD:AAY6687
Psocoptera|CNGIC075-12|Psocoptera|BOLD:AAY6687
Psocoptera|CNGIC066-12|Psocoptera|BOLD:AAY6687
Psocoptera|CNGIC058-12|Psocoptera|BOLD:AAY6687
Psocoptera|CNGIC057-12|Psocoptera|BOLD:AAY6687
Psocoptera|CNGIC056-12|Psocoptera|BOLD:AAY6687
Psocoptera|CNGIB427-12|Psocoptera|BOLD:AAY6687
Psocoptera|CNGIB410-12|Psocoptera|BOLD:AAY6687

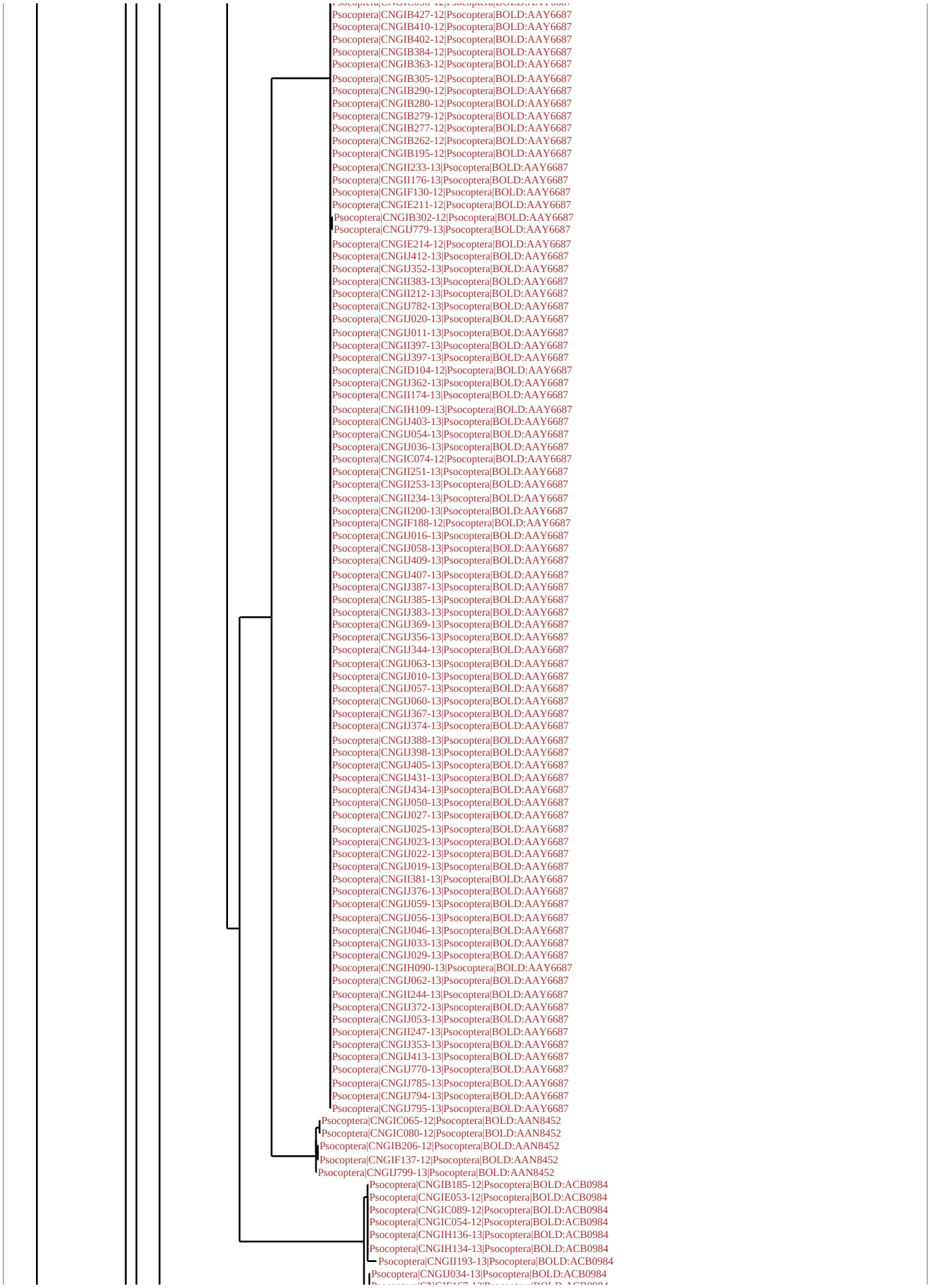
Psocoptera|CNGIB427-12|Psocoptera|BOLD:AAY6687
Psocoptera|CNGIB410-12|Psocoptera|BOLD:AAY6687
Psocoptera|CNGIB402-12|Psocoptera|BOLD:AAY6687
Psocoptera|CNGIB384-12|Psocoptera|BOLD:AAY6687
Psocoptera|CNGIB363-12|Psocoptera|BOLD:AAY6687
Psocoptera|CNGIB305-12|Psocoptera|BOLD:AAY6687
Psocoptera|CNGIB290-12|Psocoptera|BOLD:AAY6687
Psocoptera|CNGIB280-12|Psocoptera|BOLD:AAY6687
Psocoptera|CNGIB279-12|Psocoptera|BOLD:AAY6687
Psocoptera|CNGIB277-12|Psocoptera|BOLD:AAY6687
Psocoptera|CNGIB262-12|Psocoptera|BOLD:AAY6687
Psocoptera|CNGIB195-12|Psocoptera|BOLD:AAY6687
Psocoptera|CNGII233-13|Psocoptera|BOLD:AAY6687
Psocoptera|CNGII176-13|Psocoptera|BOLD:AAY6687
Psocoptera|CNGIF130-12|Psocoptera|BOLD:AAY6687
Psocoptera|CNGIE211-12|Psocoptera|BOLD:AAY6687
Psocoptera|CNGIB302-12|Psocoptera|BOLD:AAY6687
Psocoptera|CNGIJ779-13|Psocoptera|BOLD:AAY6687
Psocoptera|CNGIE214-12|Psocoptera|BOLD:AAY6687
Psocoptera|CNGIJ412-13|Psocoptera|BOLD:AAY6687
Psocoptera|CNGIJ352-13|Psocoptera|BOLD:AAY6687
Psocoptera|CNGII383-13|Psocoptera|BOLD:AAY6687
Psocoptera|CNGII212-13|Psocoptera|BOLD:AAY6687
Psocoptera|CNGIJ782-13|Psocoptera|BOLD:AAY6687
Psocoptera|CNGIJ020-13|Psocoptera|BOLD:AAY6687
Psocoptera|CNGIJ011-13|Psocoptera|BOLD:AAY6687
Psocoptera|CNGII397-13|Psocoptera|BOLD:AAY6687
Psocoptera|CNGIJ397-13|Psocoptera|BOLD:AAY6687
Psocoptera|CNGID104-12|Psocoptera|BOLD:AAY6687
Psocoptera|CNGIJ362-13|Psocoptera|BOLD:AAY6687
Psocoptera|CNGII174-13|Psocoptera|BOLD:AAY6687
Psocoptera|CNGIH109-13|Psocoptera|BOLD:AAY6687
Psocoptera|CNGIJ403-13|Psocoptera|BOLD:AAY6687
Psocoptera|CNGIJ054-13|Psocoptera|BOLD:AAY6687
Psocoptera|CNGIJ036-13|Psocoptera|BOLD:AAY6687
Psocoptera|CNGIC074-12|Psocoptera|BOLD:AAY6687
Psocoptera|CNGII251-13|Psocoptera|BOLD:AAY6687
Psocoptera|CNGII253-13|Psocoptera|BOLD:AAY6687
Psocoptera|CNGII234-13|Psocoptera|BOLD:AAY6687
Psocoptera|CNGII200-13|Psocoptera|BOLD:AAY6687
Psocoptera|CNGIF188-12|Psocoptera|BOLD:AAY6687
Psocoptera|CNGIJ016-13|Psocoptera|BOLD:AAY6687
Psocoptera|CNGIJ058-13|Psocoptera|BOLD:AAY6687
Psocoptera|CNGIJ409-13|Psocoptera|BOLD:AAY6687
Psocoptera|CNGIJ407-13|Psocoptera|BOLD:AAY6687
Psocoptera|CNGIJ387-13|Psocoptera|BOLD:AAY6687
Psocoptera|CNGIJ385-13|Psocoptera|BOLD:AAY6687
Psocoptera|CNGIJ383-13|Psocoptera|BOLD:AAY6687
Psocoptera|CNGIJ369-13|Psocoptera|BOLD:AAY6687
Psocoptera|CNGIJ356-13|Psocoptera|BOLD:AAY6687
Psocoptera|CNGIJ344-13|Psocoptera|BOLD:AAY6687
Psocoptera|CNGIJ063-13|Psocoptera|BOLD:AAY6687
Psocoptera|CNGIJ010-13|Psocoptera|BOLD:AAY6687
Psocoptera|CNGIJ057-13|Psocoptera|BOLD:AAY6687
Psocoptera|CNGIJ060-13|Psocoptera|BOLD:AAY6687
Psocoptera|CNGIJ367-13|Psocoptera|BOLD:AAY6687
Psocoptera|CNGIJ374-13|Psocoptera|BOLD:AAY6687
Psocoptera|CNGIJ388-13|Psocoptera|BOLD:AAY6687
Psocoptera|CNGIJ398-13|Psocoptera|BOLD:AAY6687
Psocoptera|CNGIJ405-13|Psocoptera|BOLD:AAY6687
Psocoptera|CNGIJ431-13|Psocoptera|BOLD:AAY6687
Psocoptera|CNGIJ434-13|Psocoptera|BOLD:AAY6687
Psocoptera|CNGIJ050-13|Psocoptera|BOLD:AAY6687
Psocoptera|CNGIJ027-13|Psocoptera|BOLD:AAY6687
Psocoptera|CNGIJ025-13|Psocoptera|BOLD:AAY6687
Psocoptera|CNGIJ023-13|Psocoptera|BOLD:AAY6687
Psocoptera|CNGIJ022-13|Psocoptera|BOLD:AAY6687
Psocoptera|CNGIJ019-13|Psocoptera|BOLD:AAY6687
Psocoptera|CNGII381-13|Psocoptera|BOLD:AAY6687
Psocoptera|CNGIJ376-13|Psocoptera|BOLD:AAY6687
Psocoptera|CNGIJ059-13|Psocoptera|BOLD:AAY6687
Psocoptera|CNGIJ056-13|Psocoptera|BOLD:AAY6687
Psocoptera|CNGIJ046-13|Psocoptera|BOLD:AAY6687
Psocoptera|CNGIJ033-13|Psocoptera|BOLD:AAY6687
Psocoptera|CNGIJ029-13|Psocoptera|BOLD:AAY6687
Psocoptera|CNGIH090-13|Psocoptera|BOLD:AAY6687
Psocoptera|CNGIJ062-13|Psocoptera|BOLD:AAY6687
Psocoptera|CNGII244-13|Psocoptera|BOLD:AAY6687
Psocoptera|CNGIJ372-13|Psocoptera|BOLD:AAY6687
Psocoptera|CNGIJ053-13|Psocoptera|BOLD:AAY6687
Psocoptera|CNGII247-13|Psocoptera|BOLD:AAY6687
Psocoptera|CNGIJ353-13|Psocoptera|BOLD:AAY6687
Psocoptera|CNGIJ413-13|Psocoptera|BOLD:AAY6687
Psocoptera|CNGIJ770-13|Psocoptera|BOLD:AAY6687
Psocoptera|CNGIJ785-13|Psocoptera|BOLD:AAY6687
Psocoptera|CNGIJ794-13|Psocoptera|BOLD:AAY6687
Psocoptera|CNGIJ795-13|Psocoptera|BOLD:AAY6687
Psocoptera|CNGIC065-12|Psocoptera|BOLD:AAN8452
Psocoptera|CNGIC080-12|Psocoptera|BOLD:AAN8452
Psocoptera|CNGIB206-12|Psocoptera|BOLD:AAN8452
Psocoptera|CNGIF137-12|Psocoptera|BOLD:AAN8452
Psocoptera|CNGIJ799-13|Psocoptera|BOLD:AAN8452
Psocoptera|CNGIB185-12|Psocoptera|BOLD:ACB0984
Psocoptera|CNGIE053-12|Psocoptera|BOLD:ACB0984
Psocoptera|CNGIC089-12|Psocoptera|BOLD:ACB0984
Psocoptera|CNGIC054-12|Psocoptera|BOLD:ACB0984
Psocoptera|CNGIH136-13|Psocoptera|BOLD:ACB0984
Psocoptera|CNGIH134-13|Psocoptera|BOLD:ACB0984
Psocoptera|CNGII193-13|Psocoptera|BOLD:ACB0984
Psocoptera|CNGIJ034-13|Psocoptera|BOLD:ACB0984

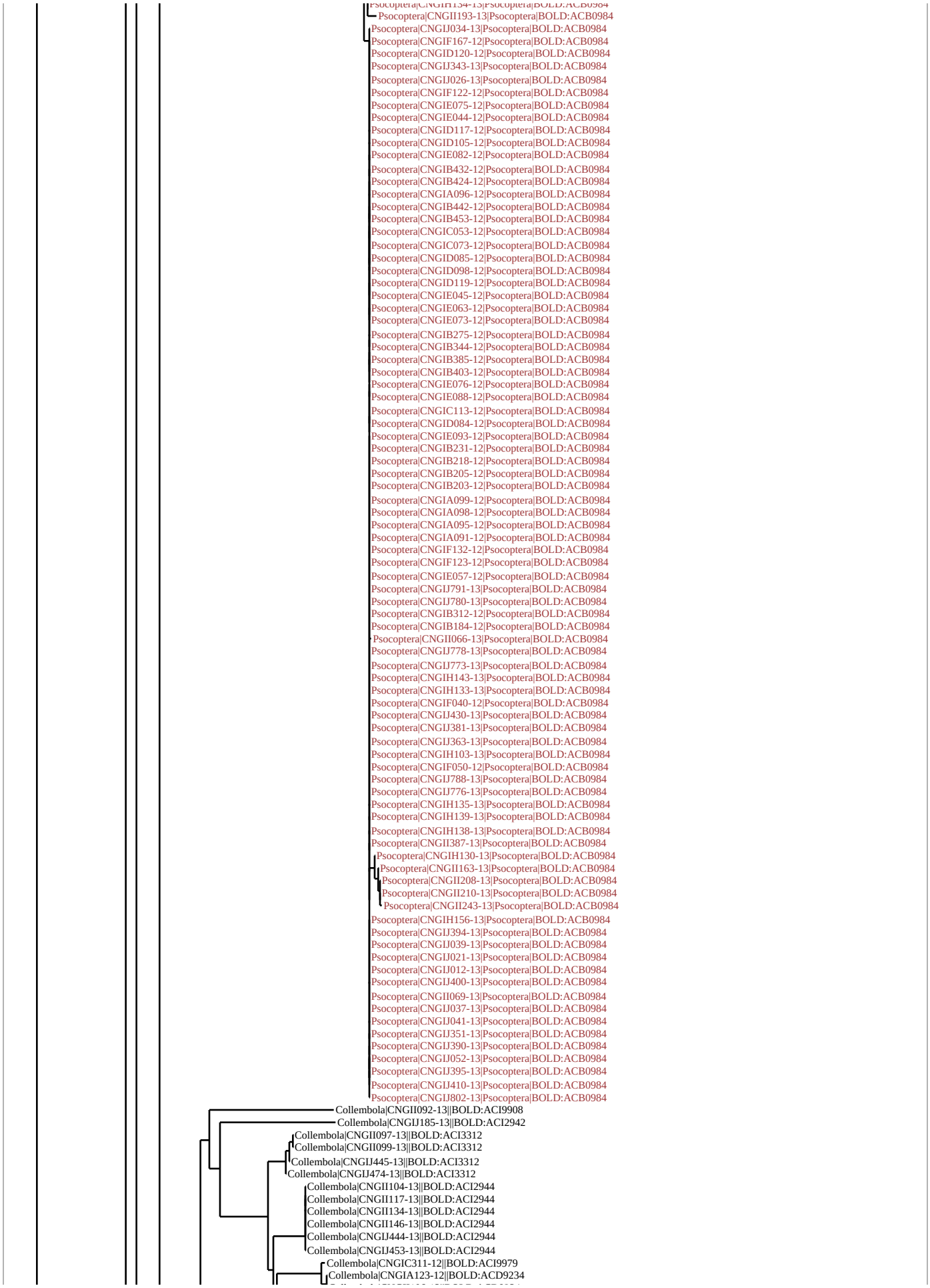
Psocoptera|CNGII193-13|Psocoptera|BOLD:ACB0984
Psocoptera|CNGIJ034-13|Psocoptera|BOLD:ACB0984
Psocoptera|CNGIF167-12|Psocoptera|BOLD:ACB0984
Psocoptera|CNGID120-12|Psocoptera|BOLD:ACB0984
Psocoptera|CNGIJ343-13|Psocoptera|BOLD:ACB0984
Psocoptera|CNGIJ026-13|Psocoptera|BOLD:ACB0984
Psocoptera|CNGIF122-12|Psocoptera|BOLD:ACB0984
Psocoptera|CNGIE075-12|Psocoptera|BOLD:ACB0984
Psocoptera|CNGIE044-12|Psocoptera|BOLD:ACB0984
Psocoptera|CNGID117-12|Psocoptera|BOLD:ACB0984
Psocoptera|CNGID105-12|Psocoptera|BOLD:ACB0984
Psocoptera|CNGIE082-12|Psocoptera|BOLD:ACB0984
Psocoptera|CNGIB432-12|Psocoptera|BOLD:ACB0984
Psocoptera|CNGIB424-12|Psocoptera|BOLD:ACB0984
Psocoptera|CNGIA096-12|Psocoptera|BOLD:ACB0984
Psocoptera|CNGIB442-12|Psocoptera|BOLD:ACB0984
Psocoptera|CNGIB453-12|Psocoptera|BOLD:ACB0984
Psocoptera|CNGIC053-12|Psocoptera|BOLD:ACB0984
Psocoptera|CNGIC073-12|Psocoptera|BOLD:ACB0984
Psocoptera|CNGID085-12|Psocoptera|BOLD:ACB0984
Psocoptera|CNGID098-12|Psocoptera|BOLD:ACB0984
Psocoptera|CNGID119-12|Psocoptera|BOLD:ACB0984
Psocoptera|CNGIE045-12|Psocoptera|BOLD:ACB0984
Psocoptera|CNGIE063-12|Psocoptera|BOLD:ACB0984
Psocoptera|CNGIE073-12|Psocoptera|BOLD:ACB0984
Psocoptera|CNGIB275-12|Psocoptera|BOLD:ACB0984
Psocoptera|CNGIB344-12|Psocoptera|BOLD:ACB0984
Psocoptera|CNGIB385-12|Psocoptera|BOLD:ACB0984
Psocoptera|CNGIB403-12|Psocoptera|BOLD:ACB0984
Psocoptera|CNGIE076-12|Psocoptera|BOLD:ACB0984
Psocoptera|CNGIE088-12|Psocoptera|BOLD:ACB0984
Psocoptera|CNGIC113-12|Psocoptera|BOLD:ACB0984
Psocoptera|CNGID084-12|Psocoptera|BOLD:ACB0984
Psocoptera|CNGIE093-12|Psocoptera|BOLD:ACB0984
Psocoptera|CNGIB231-12|Psocoptera|BOLD:ACB0984
Psocoptera|CNGIB218-12|Psocoptera|BOLD:ACB0984
Psocoptera|CNGIB205-12|Psocoptera|BOLD:ACB0984
Psocoptera|CNGIB203-12|Psocoptera|BOLD:ACB0984
Psocoptera|CNGIA099-12|Psocoptera|BOLD:ACB0984
Psocoptera|CNGIA098-12|Psocoptera|BOLD:ACB0984
Psocoptera|CNGIA095-12|Psocoptera|BOLD:ACB0984
Psocoptera|CNGIA091-12|Psocoptera|BOLD:ACB0984
Psocoptera|CNGIF132-12|Psocoptera|BOLD:ACB0984
Psocoptera|CNGIF123-12|Psocoptera|BOLD:ACB0984
Psocoptera|CNGIE057-12|Psocoptera|BOLD:ACB0984
Psocoptera|CNGIJ791-13|Psocoptera|BOLD:ACB0984
Psocoptera|CNGIJ780-13|Psocoptera|BOLD:ACB0984
Psocoptera|CNGIB312-12|Psocoptera|BOLD:ACB0984
Psocoptera|CNGIB184-12|Psocoptera|BOLD:ACB0984
Psocoptera|CNGII066-13|Psocoptera|BOLD:ACB0984
Psocoptera|CNGIJ778-13|Psocoptera|BOLD:ACB0984
Psocoptera|CNGIJ773-13|Psocoptera|BOLD:ACB0984
Psocoptera|CNGIH143-13|Psocoptera|BOLD:ACB0984
Psocoptera|CNGIH133-13|Psocoptera|BOLD:ACB0984
Psocoptera|CNGIF040-12|Psocoptera|BOLD:ACB0984
Psocoptera|CNGIJ430-13|Psocoptera|BOLD:ACB0984
Psocoptera|CNGIJ381-13|Psocoptera|BOLD:ACB0984
Psocoptera|CNGIJ363-13|Psocoptera|BOLD:ACB0984
Psocoptera|CNGIH103-13|Psocoptera|BOLD:ACB0984
Psocoptera|CNGIF050-12|Psocoptera|BOLD:ACB0984
Psocoptera|CNGIJ788-13|Psocoptera|BOLD:ACB0984
Psocoptera|CNGIJ776-13|Psocoptera|BOLD:ACB0984
Psocoptera|CNGIH135-13|Psocoptera|BOLD:ACB0984
Psocoptera|CNGIH139-13|Psocoptera|BOLD:ACB0984
Psocoptera|CNGIH138-13|Psocoptera|BOLD:ACB0984
Psocoptera|CNGII387-13|Psocoptera|BOLD:ACB0984
Psocoptera|CNGIH130-13|Psocoptera|BOLD:ACB0984
Psocoptera|CNGII163-13|Psocoptera|BOLD:ACB0984
Psocoptera|CNGII208-13|Psocoptera|BOLD:ACB0984
Psocoptera|CNGII210-13|Psocoptera|BOLD:ACB0984
Psocoptera|CNGII243-13|Psocoptera|BOLD:ACB0984
Psocoptera|CNGIH156-13|Psocoptera|BOLD:ACB0984
Psocoptera|CNGIJ394-13|Psocoptera|BOLD:ACB0984
Psocoptera|CNGIJ039-13|Psocoptera|BOLD:ACB0984
Psocoptera|CNGIJ021-13|Psocoptera|BOLD:ACB0984
Psocoptera|CNGIJ012-13|Psocoptera|BOLD:ACB0984
Psocoptera|CNGIJ400-13|Psocoptera|BOLD:ACB0984
Psocoptera|CNGII069-13|Psocoptera|BOLD:ACB0984
Psocoptera|CNGIJ037-13|Psocoptera|BOLD:ACB0984
Psocoptera|CNGIJ041-13|Psocoptera|BOLD:ACB0984
Psocoptera|CNGIJ351-13|Psocoptera|BOLD:ACB0984
Psocoptera|CNGIJ390-13|Psocoptera|BOLD:ACB0984
Psocoptera|CNGIJ052-13|Psocoptera|BOLD:ACB0984
Psocoptera|CNGIJ395-13|Psocoptera|BOLD:ACB0984
Psocoptera|CNGIJ410-13|Psocoptera|BOLD:ACB0984
Psocoptera|CNGIJ802-13|Psocoptera|BOLD:ACB0984
Collembola|CNGII092-13||BOLD:ACI9908
Collembola|CNGIJ185-13||BOLD:ACI2942
Collembola|CNGII097-13||BOLD:ACI3312
Collembola|CNGII099-13||BOLD:ACI3312
Collembola|CNGIJ445-13||BOLD:ACI3312
Collembola|CNGIJ474-13||BOLD:ACI3312
Collembola|CNGII104-13||BOLD:ACI2944
Collembola|CNGII117-13||BOLD:ACI2944
Collembola|CNGII134-13||BOLD:ACI2944
Collembola|CNGII146-13||BOLD:ACI2944
Collembola|CNGIJ444-13||BOLD:ACI2944
Collembola|CNGIJ453-13||BOLD:ACI2944
Collembola|CNGIC311-12||BOLD:ACI9979
Collembola|CNGIA123-12||BOLD:ACD9234

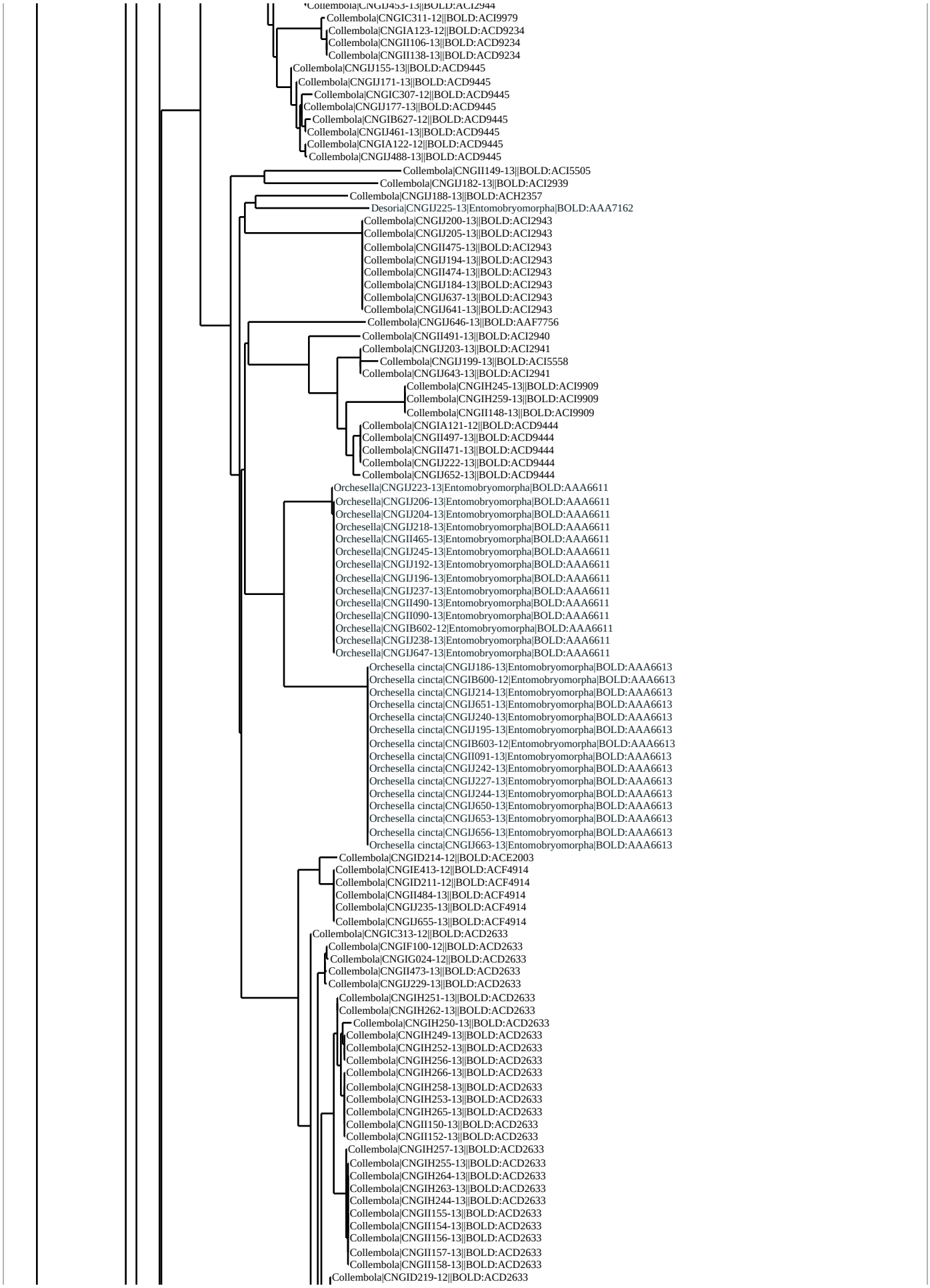
Collembola|CNGIJ453-13||BOLD:ACI2944
Collembola|CNGIC311-12||BOLD:ACI9979
Collembola|CNGIA123-12||BOLD:ACD9234
Collembola|CNGII106-13||BOLD:ACD9234
Collembola|CNGII138-13||BOLD:ACD9234
Collembola|CNGIJ155-13||BOLD:ACD9445
Collembola|CNGIJ171-13||BOLD:ACD9445
Collembola|CNGIC307-12||BOLD:ACD9445
Collembola|CNGIJ177-13||BOLD:ACD9445
Collembola|CNGIB627-12||BOLD:ACD9445
Collembola|CNGIJ461-13||BOLD:ACD9445
Collembola|CNGIA122-12||BOLD:ACD9445
Collembola|CNGIJ488-13||BOLD:ACD9445
Collembola|CNGII149-13||BOLD:ACI5505
Collembola|CNGIJ182-13||BOLD:ACI2939
Collembola|CNGIJ188-13||BOLD:ACH2357
Desoria|CNGIJ225-13|Entomobryomorpha|BOLD:AAA7162
Collembola|CNGIJ200-13||BOLD:ACI2943
Collembola|CNGIJ205-13||BOLD:ACI2943
Collembola|CNGII475-13||BOLD:ACI2943
Collembola|CNGIJ194-13||BOLD:ACI2943
Collembola|CNGII474-13||BOLD:ACI2943
Collembola|CNGIJ184-13||BOLD:ACI2943
Collembola|CNGIJ637-13||BOLD:ACI2943
Collembola|CNGIJ641-13||BOLD:ACI2943
Collembola|CNGIJ646-13||BOLD:AAF7756
Collembola|CNGII491-13||BOLD:ACI2940
Collembola|CNGIJ203-13||BOLD:ACI2941
Collembola|CNGIJ199-13||BOLD:ACI5558
Collembola|CNGIJ643-13||BOLD:ACI2941
Collembola|CNGIH245-13||BOLD:ACI9909
Collembola|CNGIH259-13||BOLD:ACI9909
Collembola|CNGII148-13||BOLD:ACI9909
Collembola|CNGIA121-12||BOLD:ACD9444
Collembola|CNGII497-13||BOLD:ACD9444
Collembola|CNGII471-13||BOLD:ACD9444
Collembola|CNGIJ222-13||BOLD:ACD9444
Collembola|CNGIJ652-13||BOLD:ACD9444
Orchesella|CNGIJ223-13|Entomobryomorpha|BOLD:AAA6611
Orchesella|CNGIJ206-13|Entomobryomorpha|BOLD:AAA6611
Orchesella|CNGIJ204-13|Entomobryomorpha|BOLD:AAA6611
Orchesella|CNGIJ218-13|Entomobryomorpha|BOLD:AAA6611
Orchesella|CNGII465-13|Entomobryomorpha|BOLD:AAA6611
Orchesella|CNGIJ245-13|Entomobryomorpha|BOLD:AAA6611
Orchesella|CNGIJ192-13|Entomobryomorpha|BOLD:AAA6611
Orchesella|CNGIJ196-13|Entomobryomorpha|BOLD:AAA6611
Orchesella|CNGIJ237-13|Entomobryomorpha|BOLD:AAA6611
Orchesella|CNGII490-13|Entomobryomorpha|BOLD:AAA6611
Orchesella|CNGII090-13|Entomobryomorpha|BOLD:AAA6611
Orchesella|CNGIB602-12|Entomobryomorpha|BOLD:AAA6611
Orchesella|CNGIJ238-13|Entomobryomorpha|BOLD:AAA6611
Orchesella|CNGIJ647-13|Entomobryomorpha|BOLD:AAA6611
Orchesella cincta|CNGIJ186-13|Entomobryomorpha|BOLD:AAA6613
Orchesella cincta|CNGIB600-12|Entomobryomorpha|BOLD:AAA6613
Orchesella cincta|CNGIJ214-13|Entomobryomorpha|BOLD:AAA6613
Orchesella cincta|CNGIJ651-13|Entomobryomorpha|BOLD:AAA6613
Orchesella cincta|CNGIJ240-13|Entomobryomorpha|BOLD:AAA6613
Orchesella cincta|CNGIJ195-13|Entomobryomorpha|BOLD:AAA6613
Orchesella cincta|CNGIB603-12|Entomobryomorpha|BOLD:AAA6613
Orchesella cincta|CNGII091-13|Entomobryomorpha|BOLD:AAA6613
Orchesella cincta|CNGIJ242-13|Entomobryomorpha|BOLD:AAA6613
Orchesella cincta|CNGIJ227-13|Entomobryomorpha|BOLD:AAA6613
Orchesella cincta|CNGIJ244-13|Entomobryomorpha|BOLD:AAA6613
Orchesella cincta|CNGIJ650-13|Entomobryomorpha|BOLD:AAA6613
Orchesella cincta|CNGIJ653-13|Entomobryomorpha|BOLD:AAA6613
Orchesella cincta|CNGIJ656-13|Entomobryomorpha|BOLD:AAA6613
Orchesella cincta|CNGIJ663-13|Entomobryomorpha|BOLD:AAA6613
Collembola|CNGID214-12||BOLD:ACE2003
Collembola|CNGIE413-12||BOLD:ACF4914
Collembola|CNGID211-12||BOLD:ACF4914
Collembola|CNGII484-13||BOLD:ACF4914
Collembola|CNGIJ235-13||BOLD:ACF4914
Collembola|CNGIJ655-13||BOLD:ACF4914
Collembola|CNGIC313-12||BOLD:ACD2633
Collembola|CNGIF100-12||BOLD:ACD2633
Collembola|CNGIG024-12||BOLD:ACD2633
Collembola|CNGII473-13||BOLD:ACD2633
Collembola|CNGIJ229-13||BOLD:ACD2633
Collembola|CNGIH251-13||BOLD:ACD2633
Collembola|CNGIH262-13||BOLD:ACD2633
Collembola|CNGIH250-13||BOLD:ACD2633
Collembola|CNGIH249-13||BOLD:ACD2633
Collembola|CNGIH252-13||BOLD:ACD2633
Collembola|CNGIH256-13||BOLD:ACD2633
Collembola|CNGIH266-13||BOLD:ACD2633
Collembola|CNGIH258-13||BOLD:ACD2633
Collembola|CNGIH253-13||BOLD:ACD2633
Collembola|CNGIH265-13||BOLD:ACD2633
Collembola|CNGII150-13||BOLD:ACD2633
Collembola|CNGII152-13||BOLD:ACD2633
Collembola|CNGIH257-13||BOLD:ACD2633
Collembola|CNGIH255-13||BOLD:ACD2633
Collembola|CNGIH264-13||BOLD:ACD2633
Collembola|CNGIH263-13||BOLD:ACD2633
Collembola|CNGIH244-13||BOLD:ACD2633
Collembola|CNGII155-13||BOLD:ACD2633
Collembola|CNGII154-13||BOLD:ACD2633
Collembola|CNGII156-13||BOLD:ACD2633
Collembola|CNGII157-13||BOLD:ACD2633
Collembola|CNGII158-13||BOLD:ACD2633
Collembola|CNGID219-12||BOLD:ACD2633

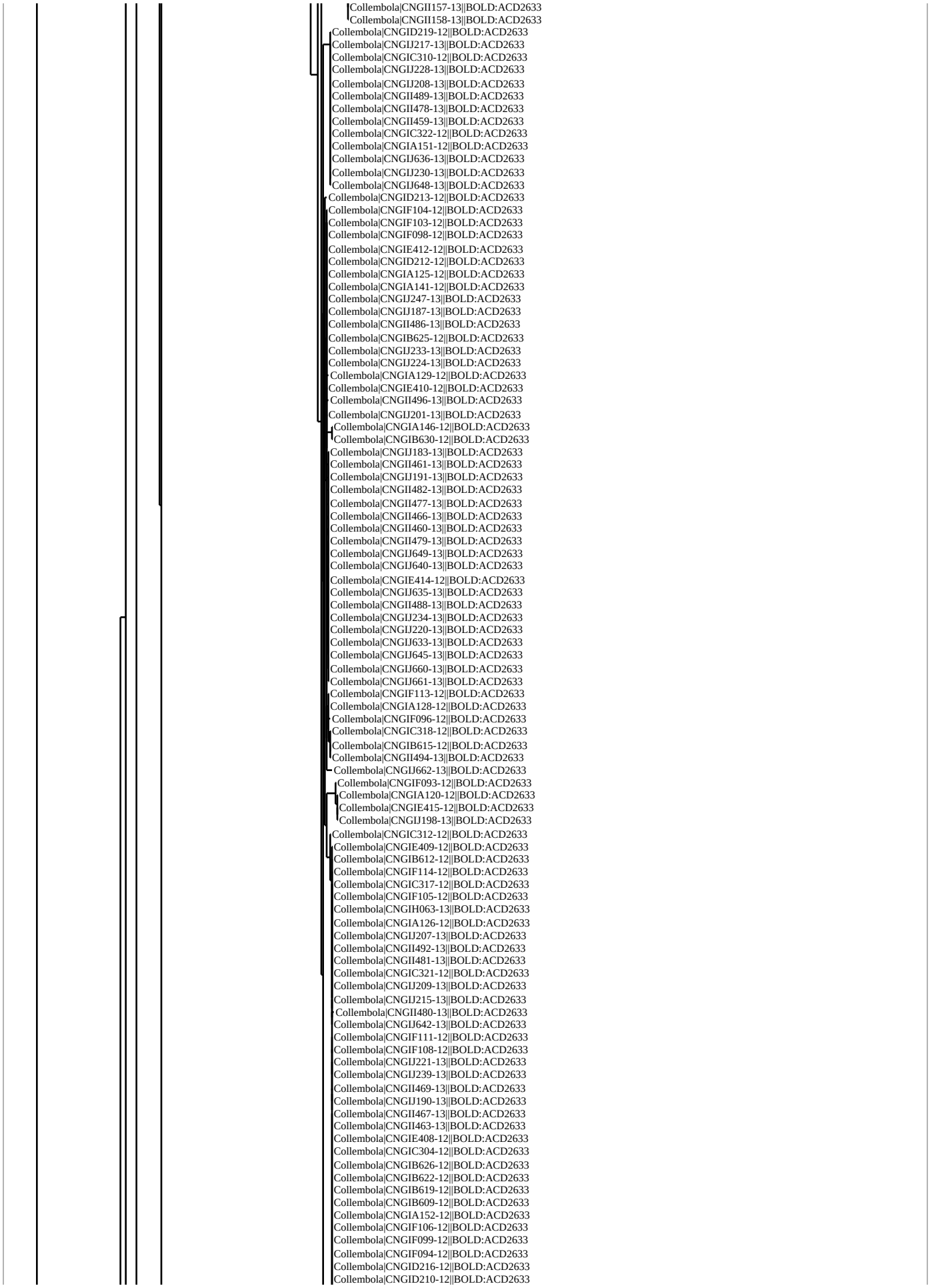
Collembola|CNGII157-13||BOLD:ACD2633
Collembola|CNGII158-13||BOLD:ACD2633
Collembola|CNGID219-12||BOLD:ACD2633
Collembola|CNGIJ217-13||BOLD:ACD2633
Collembola|CNGIC310-12||BOLD:ACD2633
Collembola|CNGIJ228-13||BOLD:ACD2633
Collembola|CNGIJ208-13||BOLD:ACD2633
Collembola|CNGII489-13||BOLD:ACD2633
Collembola|CNGII478-13||BOLD:ACD2633
Collembola|CNGII459-13||BOLD:ACD2633
Collembola|CNGIC322-12||BOLD:ACD2633
Collembola|CNGIA151-12||BOLD:ACD2633
Collembola|CNGIJ636-13||BOLD:ACD2633
Collembola|CNGIJ230-13||BOLD:ACD2633
Collembola|CNGIJ648-13||BOLD:ACD2633
Collembola|CNGID213-12||BOLD:ACD2633
Collembola|CNGIF104-12||BOLD:ACD2633
Collembola|CNGIF103-12||BOLD:ACD2633
Collembola|CNGIF098-12||BOLD:ACD2633
Collembola|CNGIE412-12||BOLD:ACD2633
Collembola|CNGID212-12||BOLD:ACD2633
Collembola|CNGIA125-12||BOLD:ACD2633
Collembola|CNGIA141-12||BOLD:ACD2633
Collembola|CNGIJ247-13||BOLD:ACD2633
Collembola|CNGIJ187-13||BOLD:ACD2633
Collembola|CNGII486-13||BOLD:ACD2633
Collembola|CNGIB625-12||BOLD:ACD2633
Collembola|CNGIJ233-13||BOLD:ACD2633
Collembola|CNGIJ224-13||BOLD:ACD2633
Collembola|CNGIA129-12||BOLD:ACD2633
Collembola|CNGIE410-12||BOLD:ACD2633
Collembola|CNGII496-13||BOLD:ACD2633
Collembola|CNGIJ201-13||BOLD:ACD2633
Collembola|CNGIA146-12||BOLD:ACD2633
Collembola|CNGIB630-12||BOLD:ACD2633
Collembola|CNGIJ183-13||BOLD:ACD2633
Collembola|CNGII461-13||BOLD:ACD2633
Collembola|CNGIJ191-13||BOLD:ACD2633
Collembola|CNGII482-13||BOLD:ACD2633
Collembola|CNGII477-13||BOLD:ACD2633
Collembola|CNGII466-13||BOLD:ACD2633
Collembola|CNGII460-13||BOLD:ACD2633
Collembola|CNGII479-13||BOLD:ACD2633
Collembola|CNGIJ649-13||BOLD:ACD2633
Collembola|CNGIJ640-13||BOLD:ACD2633
Collembola|CNGIE414-12||BOLD:ACD2633
Collembola|CNGIJ635-13||BOLD:ACD2633
Collembola|CNGII488-13||BOLD:ACD2633
Collembola|CNGIJ234-13||BOLD:ACD2633
Collembola|CNGIJ220-13||BOLD:ACD2633
Collembola|CNGIJ633-13||BOLD:ACD2633
Collembola|CNGIJ645-13||BOLD:ACD2633
Collembola|CNGIJ660-13||BOLD:ACD2633
Collembola|CNGIJ661-13||BOLD:ACD2633
Collembola|CNGIF113-12||BOLD:ACD2633
Collembola|CNGIA128-12||BOLD:ACD2633
Collembola|CNGIF096-12||BOLD:ACD2633
Collembola|CNGIC318-12||BOLD:ACD2633
Collembola|CNGIB615-12||BOLD:ACD2633
Collembola|CNGII494-13||BOLD:ACD2633
Collembola|CNGIJ662-13||BOLD:ACD2633
Collembola|CNGIF093-12||BOLD:ACD2633
Collembola|CNGIA120-12||BOLD:ACD2633
Collembola|CNGIE415-12||BOLD:ACD2633
Collembola|CNGIJ198-13||BOLD:ACD2633
Collembola|CNGIC312-12||BOLD:ACD2633
Collembola|CNGIE409-12||BOLD:ACD2633
Collembola|CNGIB612-12||BOLD:ACD2633
Collembola|CNGIF114-12||BOLD:ACD2633
Collembola|CNGIC317-12||BOLD:ACD2633
Collembola|CNGIF105-12||BOLD:ACD2633
Collembola|CNGIH063-13||BOLD:ACD2633
Collembola|CNGIA126-12||BOLD:ACD2633
Collembola|CNGIJ207-13||BOLD:ACD2633
Collembola|CNGII492-13||BOLD:ACD2633
Collembola|CNGII481-13||BOLD:ACD2633
Collembola|CNGIC321-12||BOLD:ACD2633
Collembola|CNGIJ209-13||BOLD:ACD2633
Collembola|CNGIJ215-13||BOLD:ACD2633
Collembola|CNGII480-13||BOLD:ACD2633
Collembola|CNGIJ642-13||BOLD:ACD2633
Collembola|CNGIF111-12||BOLD:ACD2633
Collembola|CNGIF108-12||BOLD:ACD2633
Collembola|CNGIJ221-13||BOLD:ACD2633
Collembola|CNGIJ239-13||BOLD:ACD2633
Collembola|CNGII469-13||BOLD:ACD2633
Collembola|CNGIJ190-13||BOLD:ACD2633
Collembola|CNGII467-13||BOLD:ACD2633
Collembola|CNGII463-13||BOLD:ACD2633
Collembola|CNGIE408-12||BOLD:ACD2633
Collembola|CNGIC304-12||BOLD:ACD2633
Collembola|CNGIB626-12||BOLD:ACD2633
Collembola|CNGIB622-12||BOLD:ACD2633
Collembola|CNGIB619-12||BOLD:ACD2633
Collembola|CNGIB609-12||BOLD:ACD2633
Collembola|CNGIA152-12||BOLD:ACD2633
Collembola|CNGIF106-12||BOLD:ACD2633
Collembola|CNGIF099-12||BOLD:ACD2633
Collembola|CNGIF094-12||BOLD:ACD2633
Collembola|CNGID216-12||BOLD:ACD2633
Collembola|CNGID210-12||BOLD:ACD2633

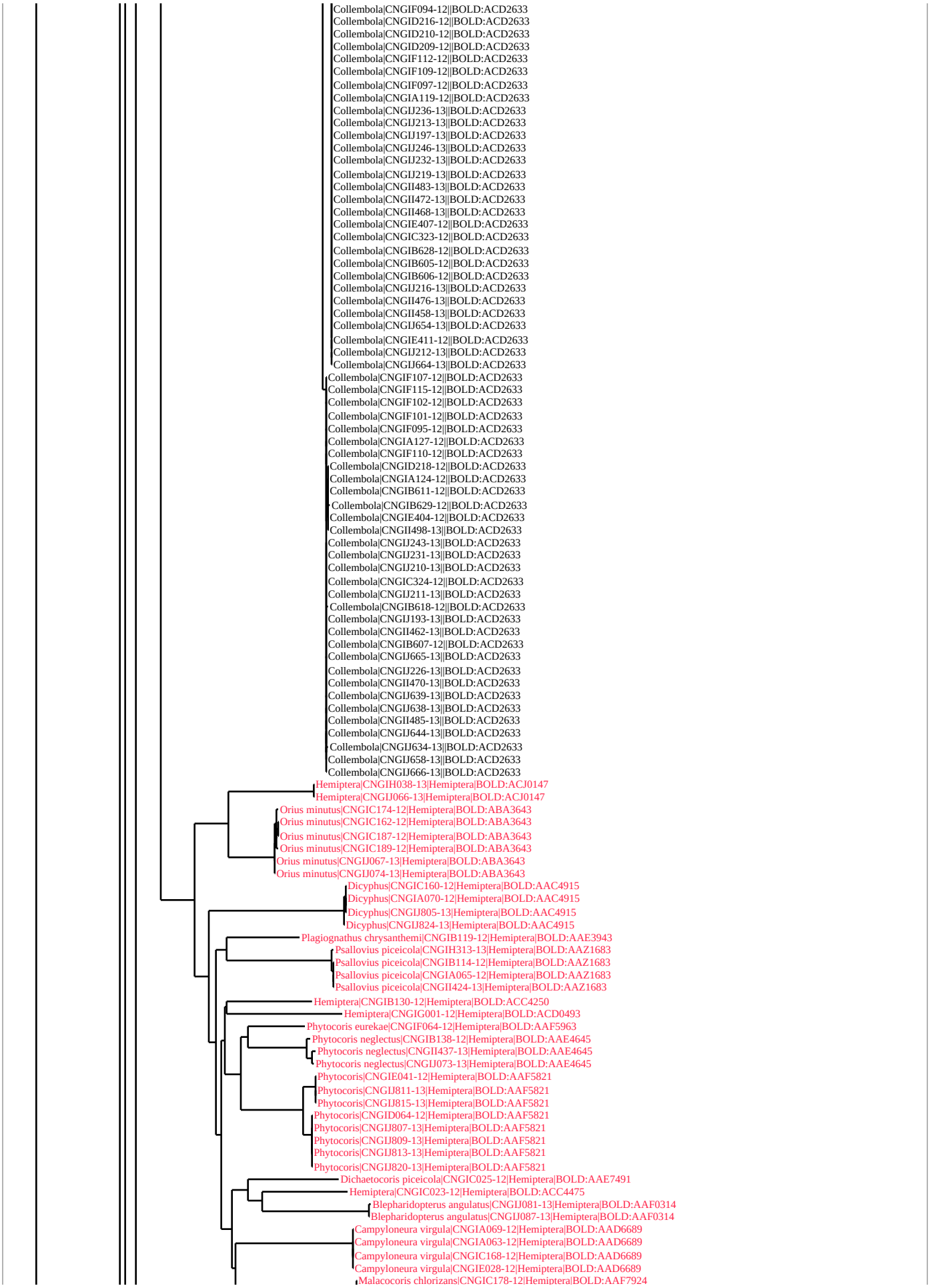
Collembola|CNGIF094-12||BOLD:ACD2633
Collembola|CNGID216-12||BOLD:ACD2633
Collembola|CNGID210-12||BOLD:ACD2633
Collembola|CNGID209-12||BOLD:ACD2633
Collembola|CNGIF112-12||BOLD:ACD2633
Collembola|CNGIF109-12||BOLD:ACD2633
Collembola|CNGIF097-12||BOLD:ACD2633
Collembola|CNGIA119-12||BOLD:ACD2633
Collembola|CNGIJ236-13||BOLD:ACD2633
Collembola|CNGIJ213-13||BOLD:ACD2633
Collembola|CNGIJ197-13||BOLD:ACD2633
Collembola|CNGIJ246-13||BOLD:ACD2633
Collembola|CNGIJ232-13||BOLD:ACD2633
Collembola|CNGIJ219-13||BOLD:ACD2633
Collembola|CNGII483-13||BOLD:ACD2633
Collembola|CNGII472-13||BOLD:ACD2633
Collembola|CNGII468-13||BOLD:ACD2633
Collembola|CNGIE407-12||BOLD:ACD2633
Collembola|CNGIC323-12||BOLD:ACD2633
Collembola|CNGIB628-12||BOLD:ACD2633
Collembola|CNGIB605-12||BOLD:ACD2633
Collembola|CNGIB606-12||BOLD:ACD2633
Collembola|CNGIJ216-13||BOLD:ACD2633
Collembola|CNGII476-13||BOLD:ACD2633
Collembola|CNGII458-13||BOLD:ACD2633
Collembola|CNGIJ654-13||BOLD:ACD2633
Collembola|CNGIE411-12||BOLD:ACD2633
Collembola|CNGIJ212-13||BOLD:ACD2633
Collembola|CNGIJ664-13||BOLD:ACD2633
Collembola|CNGIF107-12||BOLD:ACD2633
Collembola|CNGIF115-12||BOLD:ACD2633
Collembola|CNGIF102-12||BOLD:ACD2633
Collembola|CNGIF101-12||BOLD:ACD2633
Collembola|CNGIF095-12||BOLD:ACD2633
Collembola|CNGIA127-12||BOLD:ACD2633
Collembola|CNGIF110-12||BOLD:ACD2633
Collembola|CNGID218-12||BOLD:ACD2633
Collembola|CNGIA124-12||BOLD:ACD2633
Collembola|CNGIB611-12||BOLD:ACD2633
Collembola|CNGIB629-12||BOLD:ACD2633
Collembola|CNGIE404-12||BOLD:ACD2633
Collembola|CNGII498-13||BOLD:ACD2633
Collembola|CNGIJ243-13||BOLD:ACD2633
Collembola|CNGIJ231-13||BOLD:ACD2633
Collembola|CNGIJ210-13||BOLD:ACD2633
Collembola|CNGIC324-12||BOLD:ACD2633
Collembola|CNGIJ211-13||BOLD:ACD2633
Collembola|CNGIB618-12||BOLD:ACD2633
Collembola|CNGIJ193-13||BOLD:ACD2633
Collembola|CNGII462-13||BOLD:ACD2633
Collembola|CNGIB607-12||BOLD:ACD2633
Collembola|CNGIJ665-13||BOLD:ACD2633
Collembola|CNGIJ226-13||BOLD:ACD2633
Collembola|CNGII470-13||BOLD:ACD2633
Collembola|CNGIJ639-13||BOLD:ACD2633
Collembola|CNGIJ638-13||BOLD:ACD2633
Collembola|CNGII485-13||BOLD:ACD2633
Collembola|CNGIJ644-13||BOLD:ACD2633
Collembola|CNGIJ634-13||BOLD:ACD2633
Collembola|CNGIJ658-13||BOLD:ACD2633
Collembola|CNGIJ666-13||BOLD:ACD2633
Hemiptera|CNGIH038-13|Hemiptera|BOLD:ACJ0147
Hemiptera|CNGIJ066-13|Hemiptera|BOLD:ACJ0147
Orius minutus|CNGIC174-12|Hemiptera|BOLD:ABA3643
Orius minutus|CNGIC162-12|Hemiptera|BOLD:ABA3643
Orius minutus|CNGIC187-12|Hemiptera|BOLD:ABA3643
Orius minutus|CNGIC189-12|Hemiptera|BOLD:ABA3643
Orius minutus|CNGIJ067-13|Hemiptera|BOLD:ABA3643
Orius minutus|CNGIJ074-13|Hemiptera|BOLD:ABA3643
Dicyphus|CNGIC160-12|Hemiptera|BOLD:AAC4915
Dicyphus|CNGIA070-12|Hemiptera|BOLD:AAC4915
Dicyphus|CNGIJ805-13|Hemiptera|BOLD:AAC4915
Dicyphus|CNGIJ824-13|Hemiptera|BOLD:AAC4915
Plagiognathus chrysanthemi|CNGIB119-12|Hemiptera|BOLD:AAE3943
Psallovius piceicola|CNGIH313-13|Hemiptera|BOLD:AAZ1683
Psallovius piceicola|CNGIB114-12|Hemiptera|BOLD:AAZ1683
Psallovius piceicola|CNGIA065-12|Hemiptera|BOLD:AAZ1683
Psallovius piceicola|CNGII424-13|Hemiptera|BOLD:AAZ1683
Hemiptera|CNGIB130-12|Hemiptera|BOLD:ACC4250
Hemiptera|CNGIG001-12|Hemiptera|BOLD:ACD0493
Phytocoris eurekae|CNGIF064-12|Hemiptera|BOLD:AAF5963
Phytocoris neglectus|CNGIB138-12|Hemiptera|BOLD:AAE4645
Phytocoris neglectus|CNGII437-13|Hemiptera|BOLD:AAE4645
Phytocoris neglectus|CNGIJ073-13|Hemiptera|BOLD:AAE4645
Phytocoris|CNGIE041-12|Hemiptera|BOLD:AAF5821
Phytocoris|CNGIJ811-13|Hemiptera|BOLD:AAF5821
Phytocoris|CNGIJ815-13|Hemiptera|BOLD:AAF5821
Phytocoris|CNGID064-12|Hemiptera|BOLD:AAF5821
Phytocoris|CNGIJ807-13|Hemiptera|BOLD:AAF5821
Phytocoris|CNGIJ809-13|Hemiptera|BOLD:AAF5821
Phytocoris|CNGIJ813-13|Hemiptera|BOLD:AAF5821
Phytocoris|CNGIJ820-13|Hemiptera|BOLD:AAF5821
Dichaetocoris piceicola|CNGIC025-12|Hemiptera|BOLD:AAE7491
Hemiptera|CNGIC023-12|Hemiptera|BOLD:ACC4475
Blepharidopterus angulatus|CNGIJ081-13|Hemiptera|BOLD:AAF0314
Blepharidopterus angulatus|CNGIJ087-13|Hemiptera|BOLD:AAF0314
Campyloneura virgula|CNGIA069-12|Hemiptera|BOLD:AAD6689
Campyloneura virgula|CNGIA063-12|Hemiptera|BOLD:AAD6689
Campyloneura virgula|CNGIC168-12|Hemiptera|BOLD:AAD6689
Campyloneura virgula|CNGIE028-12|Hemiptera|BOLD:AAD6689
Malacocoris chlorizans|CNGIC178-12|Hemiptera|BOLD:AAF7924

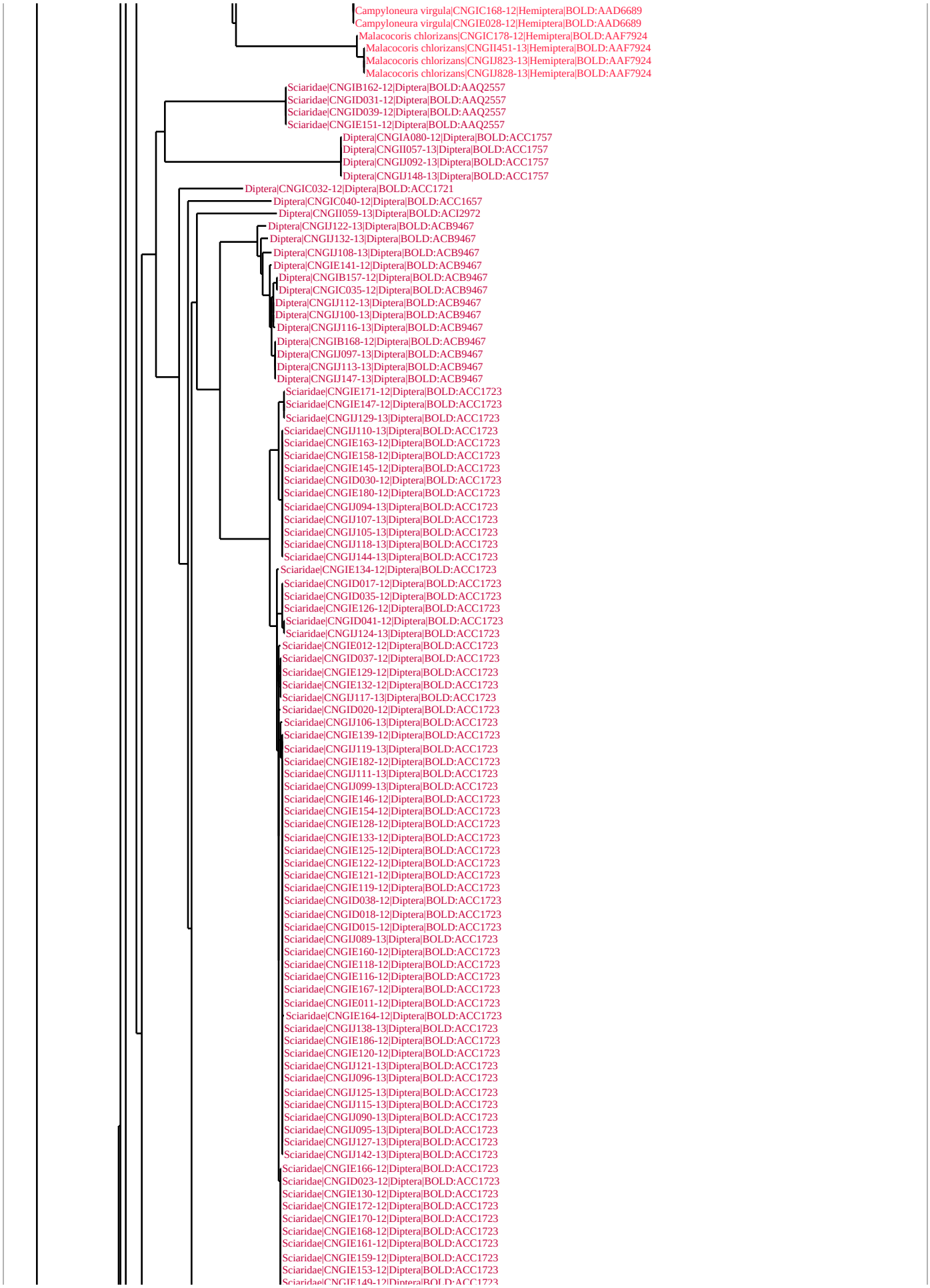
Campyloneura virgula|CNGIC168-12|Hemiptera|BOLD:AAD6689
Campyloneura virgula|CNGIE028-12|Hemiptera|BOLD:AAD6689
Malacocoris chlorizans|CNGIC178-12|Hemiptera|BOLD:AAF7924
Malacocoris chlorizans|CNGII451-13|Hemiptera|BOLD:AAF7924
Malacocoris chlorizans|CNGIJ823-13|Hemiptera|BOLD:AAF7924
Malacocoris chlorizans|CNGIJ828-13|Hemiptera|BOLD:AAF7924
Sciaridae|CNGIB162-12|Diptera|BOLD:AAQ2557
Sciaridae|CNGID031-12|Diptera|BOLD:AAQ2557
Sciaridae|CNGID039-12|Diptera|BOLD:AAQ2557
Sciaridae|CNGIE151-12|Diptera|BOLD:AAQ2557
Diptera|CNGIA080-12|Diptera|BOLD:ACC1757
Diptera|CNGII057-13|Diptera|BOLD:ACC1757
Diptera|CNGIJ092-13|Diptera|BOLD:ACC1757
Diptera|CNGIJ148-13|Diptera|BOLD:ACC1757
Diptera|CNGIC032-12|Diptera|BOLD:ACC1721
Diptera|CNGIC040-12|Diptera|BOLD:ACC1657
Diptera|CNGII059-13|Diptera|BOLD:ACI2972
Diptera|CNGIJ122-13|Diptera|BOLD:ACB9467
Diptera|CNGIJ132-13|Diptera|BOLD:ACB9467
Diptera|CNGIJ108-13|Diptera|BOLD:ACB9467
Diptera|CNGIE141-12|Diptera|BOLD:ACB9467
Diptera|CNGIB157-12|Diptera|BOLD:ACB9467
Diptera|CNGIC035-12|Diptera|BOLD:ACB9467
Diptera|CNGIJ112-13|Diptera|BOLD:ACB9467
Diptera|CNGIJ100-13|Diptera|BOLD:ACB9467
Diptera|CNGIJ116-13|Diptera|BOLD:ACB9467
Diptera|CNGIB168-12|Diptera|BOLD:ACB9467
Diptera|CNGIJ097-13|Diptera|BOLD:ACB9467
Diptera|CNGIJ113-13|Diptera|BOLD:ACB9467
Diptera|CNGIJ147-13|Diptera|BOLD:ACB9467
Sciaridae|CNGIE171-12|Diptera|BOLD:ACC1723
Sciaridae|CNGIE147-12|Diptera|BOLD:ACC1723
Sciaridae|CNGIJ129-13|Diptera|BOLD:ACC1723
Sciaridae|CNGIJ110-13|Diptera|BOLD:ACC1723
Sciaridae|CNGIE163-12|Diptera|BOLD:ACC1723
Sciaridae|CNGIE158-12|Diptera|BOLD:ACC1723
Sciaridae|CNGIE145-12|Diptera|BOLD:ACC1723
Sciaridae|CNGID030-12|Diptera|BOLD:ACC1723
Sciaridae|CNGIE180-12|Diptera|BOLD:ACC1723
Sciaridae|CNGIJ094-13|Diptera|BOLD:ACC1723
Sciaridae|CNGIJ107-13|Diptera|BOLD:ACC1723
Sciaridae|CNGIJ105-13|Diptera|BOLD:ACC1723
Sciaridae|CNGIJ118-13|Diptera|BOLD:ACC1723
Sciaridae|CNGIJ144-13|Diptera|BOLD:ACC1723
Sciaridae|CNGIE134-12|Diptera|BOLD:ACC1723
Sciaridae|CNGID017-12|Diptera|BOLD:ACC1723
Sciaridae|CNGID035-12|Diptera|BOLD:ACC1723
Sciaridae|CNGIE126-12|Diptera|BOLD:ACC1723
Sciaridae|CNGID041-12|Diptera|BOLD:ACC1723
Sciaridae|CNGIJ124-13|Diptera|BOLD:ACC1723
Sciaridae|CNGIE012-12|Diptera|BOLD:ACC1723
Sciaridae|CNGID037-12|Diptera|BOLD:ACC1723
Sciaridae|CNGIE129-12|Diptera|BOLD:ACC1723
Sciaridae|CNGIE132-12|Diptera|BOLD:ACC1723
Sciaridae|CNGIJ117-13|Diptera|BOLD:ACC1723
Sciaridae|CNGID020-12|Diptera|BOLD:ACC1723
Sciaridae|CNGIJ106-13|Diptera|BOLD:ACC1723
Sciaridae|CNGIE139-12|Diptera|BOLD:ACC1723
Sciaridae|CNGIJ119-13|Diptera|BOLD:ACC1723
Sciaridae|CNGIE182-12|Diptera|BOLD:ACC1723
Sciaridae|CNGIJ111-13|Diptera|BOLD:ACC1723
Sciaridae|CNGIJ099-13|Diptera|BOLD:ACC1723
Sciaridae|CNGIE146-12|Diptera|BOLD:ACC1723
Sciaridae|CNGIE154-12|Diptera|BOLD:ACC1723
Sciaridae|CNGIE128-12|Diptera|BOLD:ACC1723
Sciaridae|CNGIE133-12|Diptera|BOLD:ACC1723
Sciaridae|CNGIE125-12|Diptera|BOLD:ACC1723
Sciaridae|CNGIE122-12|Diptera|BOLD:ACC1723
Sciaridae|CNGIE121-12|Diptera|BOLD:ACC1723
Sciaridae|CNGIE119-12|Diptera|BOLD:ACC1723
Sciaridae|CNGID038-12|Diptera|BOLD:ACC1723
Sciaridae|CNGID018-12|Diptera|BOLD:ACC1723
Sciaridae|CNGID015-12|Diptera|BOLD:ACC1723
Sciaridae|CNGIJ089-13|Diptera|BOLD:ACC1723
Sciaridae|CNGIE160-12|Diptera|BOLD:ACC1723
Sciaridae|CNGIE118-12|Diptera|BOLD:ACC1723
Sciaridae|CNGIE116-12|Diptera|BOLD:ACC1723
Sciaridae|CNGIE167-12|Diptera|BOLD:ACC1723
Sciaridae|CNGIE011-12|Diptera|BOLD:ACC1723
Sciaridae|CNGIE164-12|Diptera|BOLD:ACC1723
Sciaridae|CNGIJ138-13|Diptera|BOLD:ACC1723
Sciaridae|CNGIE186-12|Diptera|BOLD:ACC1723
Sciaridae|CNGIE120-12|Diptera|BOLD:ACC1723
Sciaridae|CNGIJ121-13|Diptera|BOLD:ACC1723
Sciaridae|CNGIJ096-13|Diptera|BOLD:ACC1723
Sciaridae|CNGIJ125-13|Diptera|BOLD:ACC1723
Sciaridae|CNGIJ115-13|Diptera|BOLD:ACC1723
Sciaridae|CNGIJ090-13|Diptera|BOLD:ACC1723
Sciaridae|CNGIJ095-13|Diptera|BOLD:ACC1723
Sciaridae|CNGIJ127-13|Diptera|BOLD:ACC1723
Sciaridae|CNGIJ142-13|Diptera|BOLD:ACC1723
Sciaridae|CNGIE166-12|Diptera|BOLD:ACC1723
Sciaridae|CNGID023-12|Diptera|BOLD:ACC1723
Sciaridae|CNGIE130-12|Diptera|BOLD:ACC1723
Sciaridae|CNGIE172-12|Diptera|BOLD:ACC1723
Sciaridae|CNGIE170-12|Diptera|BOLD:ACC1723
Sciaridae|CNGIE168-12|Diptera|BOLD:ACC1723
Sciaridae|CNGIE161-12|Diptera|BOLD:ACC1723
Sciaridae|CNGIE159-12|Diptera|BOLD:ACC1723
Sciaridae|CNGIE153-12|Diptera|BOLD:ACC1723
Sciaridae|CNGIE149-12|Diptera|BOLD:ACC1723

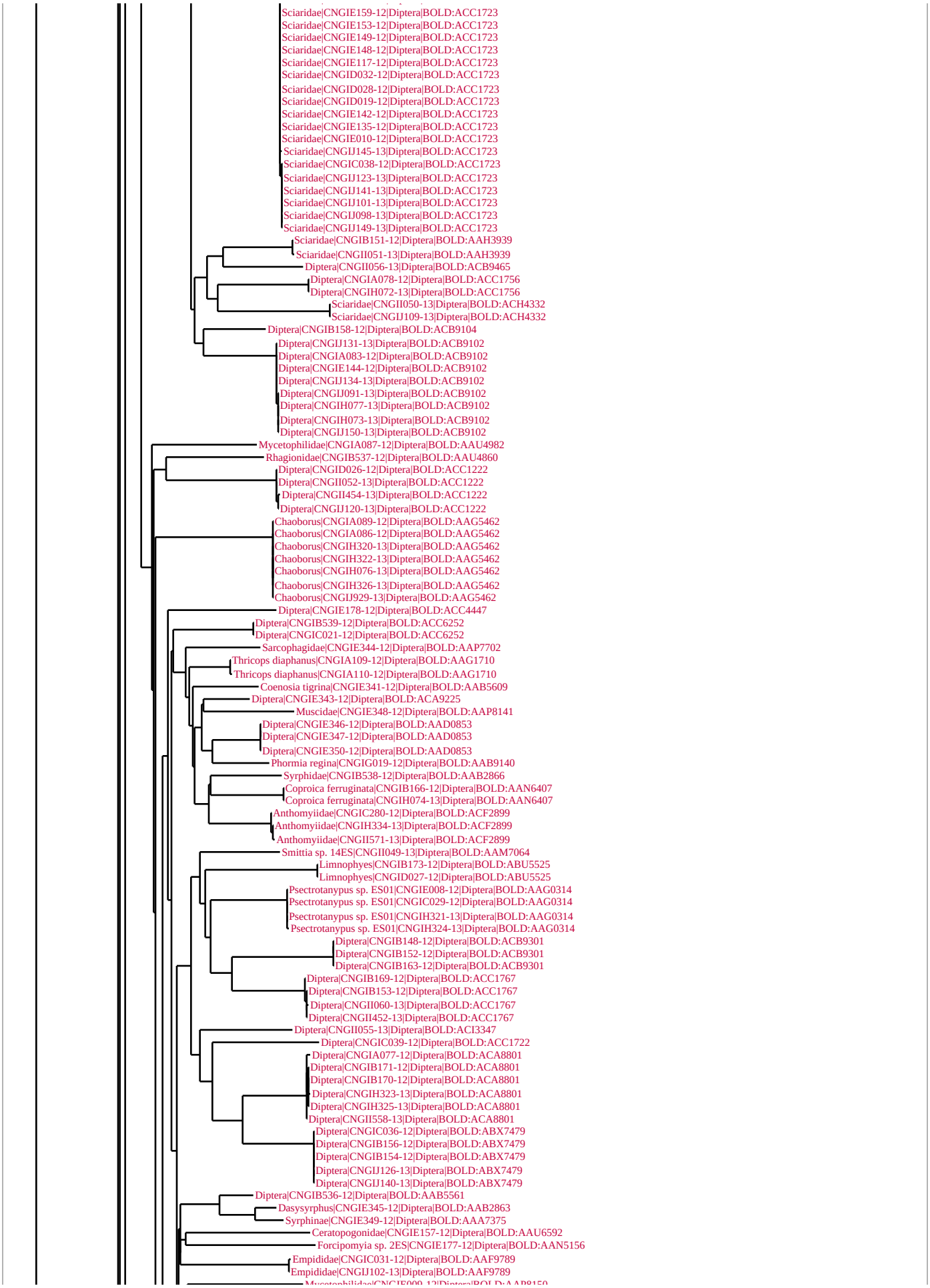
Sciaridae|CNGIE159-12|Diptera|BOLD:ACC1723
Sciaridae|CNGIE153-12|Diptera|BOLD:ACC1723
Sciaridae|CNGIE149-12|Diptera|BOLD:ACC1723
Sciaridae|CNGIE148-12|Diptera|BOLD:ACC1723
Sciaridae|CNGIE117-12|Diptera|BOLD:ACC1723
Sciaridae|CNGID032-12|Diptera|BOLD:ACC1723
Sciaridae|CNGID028-12|Diptera|BOLD:ACC1723
Sciaridae|CNGID019-12|Diptera|BOLD:ACC1723
Sciaridae|CNGIE142-12|Diptera|BOLD:ACC1723
Sciaridae|CNGIE135-12|Diptera|BOLD:ACC1723
Sciaridae|CNGIE010-12|Diptera|BOLD:ACC1723
Sciaridae|CNGIJ145-13|Diptera|BOLD:ACC1723
Sciaridae|CNGIC038-12|Diptera|BOLD:ACC1723
Sciaridae|CNGIJ123-13|Diptera|BOLD:ACC1723
Sciaridae|CNGIJ141-13|Diptera|BOLD:ACC1723
Sciaridae|CNGIJ101-13|Diptera|BOLD:ACC1723
Sciaridae|CNGIJ098-13|Diptera|BOLD:ACC1723
Sciaridae|CNGIJ149-13|Diptera|BOLD:ACC1723
Sciaridae|CNGIB151-12|Diptera|BOLD:AAH3939
Sciaridae|CNGII051-13|Diptera|BOLD:AAH3939
Diptera|CNGII056-13|Diptera|BOLD:ACB9465
Diptera|CNGIA078-12|Diptera|BOLD:ACC1756
Diptera|CNGIH072-13|Diptera|BOLD:ACC1756
Sciaridae|CNGII050-13|Diptera|BOLD:ACH4332
Sciaridae|CNGIJ109-13|Diptera|BOLD:ACH4332
Diptera|CNGIB158-12|Diptera|BOLD:ACB9104
Diptera|CNGIJ131-13|Diptera|BOLD:ACB9102
Diptera|CNGIA083-12|Diptera|BOLD:ACB9102
Diptera|CNGIE144-12|Diptera|BOLD:ACB9102
Diptera|CNGIJ134-13|Diptera|BOLD:ACB9102
Diptera|CNGIJ091-13|Diptera|BOLD:ACB9102
Diptera|CNGIH077-13|Diptera|BOLD:ACB9102
Diptera|CNGIH073-13|Diptera|BOLD:ACB9102
Diptera|CNGIJ150-13|Diptera|BOLD:ACB9102
Mycetophilidae|CNGIA087-12|Diptera|BOLD:AAU4982
Rhagionidae|CNGIB537-12|Diptera|BOLD:AAU4860
Diptera|CNGID026-12|Diptera|BOLD:ACC1222
Diptera|CNGII052-13|Diptera|BOLD:ACC1222
Diptera|CNGII454-13|Diptera|BOLD:ACC1222
Diptera|CNGIJ120-13|Diptera|BOLD:ACC1222
Chaoborus|CNGIA089-12|Diptera|BOLD:AAG5462
Chaoborus|CNGIA086-12|Diptera|BOLD:AAG5462
Chaoborus|CNGIH320-13|Diptera|BOLD:AAG5462
Chaoborus|CNGIH322-13|Diptera|BOLD:AAG5462
Chaoborus|CNGIH076-13|Diptera|BOLD:AAG5462
Chaoborus|CNGIH326-13|Diptera|BOLD:AAG5462
Chaoborus|CNGIJ929-13|Diptera|BOLD:AAG5462
Diptera|CNGIE178-12|Diptera|BOLD:ACC4447
Diptera|CNGIB539-12|Diptera|BOLD:ACC6252
Diptera|CNGIC021-12|Diptera|BOLD:ACC6252
Sarcophagidae|CNGIE344-12|Diptera|BOLD:AAP7702
Thricops diaphanus|CNGIA109-12|Diptera|BOLD:AAG1710
Thricops diaphanus|CNGIA110-12|Diptera|BOLD:AAG1710
Coenosia tigrina|CNGIE341-12|Diptera|BOLD:AAB5609
Diptera|CNGIE343-12|Diptera|BOLD:ACA9225
Muscidae|CNGIE348-12|Diptera|BOLD:AAP8141
Diptera|CNGIE346-12|Diptera|BOLD:AAD0853
Diptera|CNGIE347-12|Diptera|BOLD:AAD0853
Diptera|CNGIE350-12|Diptera|BOLD:AAD0853
Phormia regina|CNGIG019-12|Diptera|BOLD:AAB9140
Syrphidae|CNGIB538-12|Diptera|BOLD:AAB2866
Coproica ferruginata|CNGIB166-12|Diptera|BOLD:AAN6407
Coproica ferruginata|CNGIH074-13|Diptera|BOLD:AAN6407
Anthomyiidae|CNGIC280-12|Diptera|BOLD:ACF2899
Anthomyiidae|CNGIH334-13|Diptera|BOLD:ACF2899
Anthomyiidae|CNGII571-13|Diptera|BOLD:ACF2899
Smittia sp. 14ES|CNGII049-13|Diptera|BOLD:AAM7064
Limnophyes|CNGIB173-12|Diptera|BOLD:ABU5525
Limnophyes|CNGID027-12|Diptera|BOLD:ABU5525
Psectrotanypus sp. ES01|CNGIE008-12|Diptera|BOLD:AAG0314
Psectrotanypus sp. ES01|CNGIC029-12|Diptera|BOLD:AAG0314
Psectrotanypus sp. ES01|CNGIH321-13|Diptera|BOLD:AAG0314
Psectrotanypus sp. ES01|CNGIH324-13|Diptera|BOLD:AAG0314
Diptera|CNGIB148-12|Diptera|BOLD:ACB9301
Diptera|CNGIB152-12|Diptera|BOLD:ACB9301
Diptera|CNGIB163-12|Diptera|BOLD:ACB9301
Diptera|CNGIB169-12|Diptera|BOLD:ACC1767
Diptera|CNGIB153-12|Diptera|BOLD:ACC1767
Diptera|CNGII060-13|Diptera|BOLD:ACC1767
Diptera|CNGII452-13|Diptera|BOLD:ACC1767
Diptera|CNGII055-13|Diptera|BOLD:ACI3347
Diptera|CNGIC039-12|Diptera|BOLD:ACC1722
Diptera|CNGIA077-12|Diptera|BOLD:ACA8801
Diptera|CNGIB171-12|Diptera|BOLD:ACA8801
Diptera|CNGIB170-12|Diptera|BOLD:ACA8801
Diptera|CNGIH323-13|Diptera|BOLD:ACA8801
Diptera|CNGIH325-13|Diptera|BOLD:ACA8801
Diptera|CNGII558-13|Diptera|BOLD:ACA8801
Diptera|CNGIC036-12|Diptera|BOLD:ABX7479
Diptera|CNGIB156-12|Diptera|BOLD:ABX7479
Diptera|CNGIB154-12|Diptera|BOLD:ABX7479
Diptera|CNGIJ126-13|Diptera|BOLD:ABX7479
Diptera|CNGIJ140-13|Diptera|BOLD:ABX7479
Diptera|CNGIB536-12|Diptera|BOLD:AAB5561
Dasysyrphus|CNGIE345-12|Diptera|BOLD:AAB2863
Syrphinae|CNGIE349-12|Diptera|BOLD:AAA7375
Ceratopogonidae|CNGIE157-12|Diptera|BOLD:AAU6592
Forcipomyia sp. 2ES|CNGIE177-12|Diptera|BOLD:AAN5156
Empididae|CNGIC031-12|Diptera|BOLD:AAF9789
Empididae|CNGIJ102-13|Diptera|BOLD:AAF9789

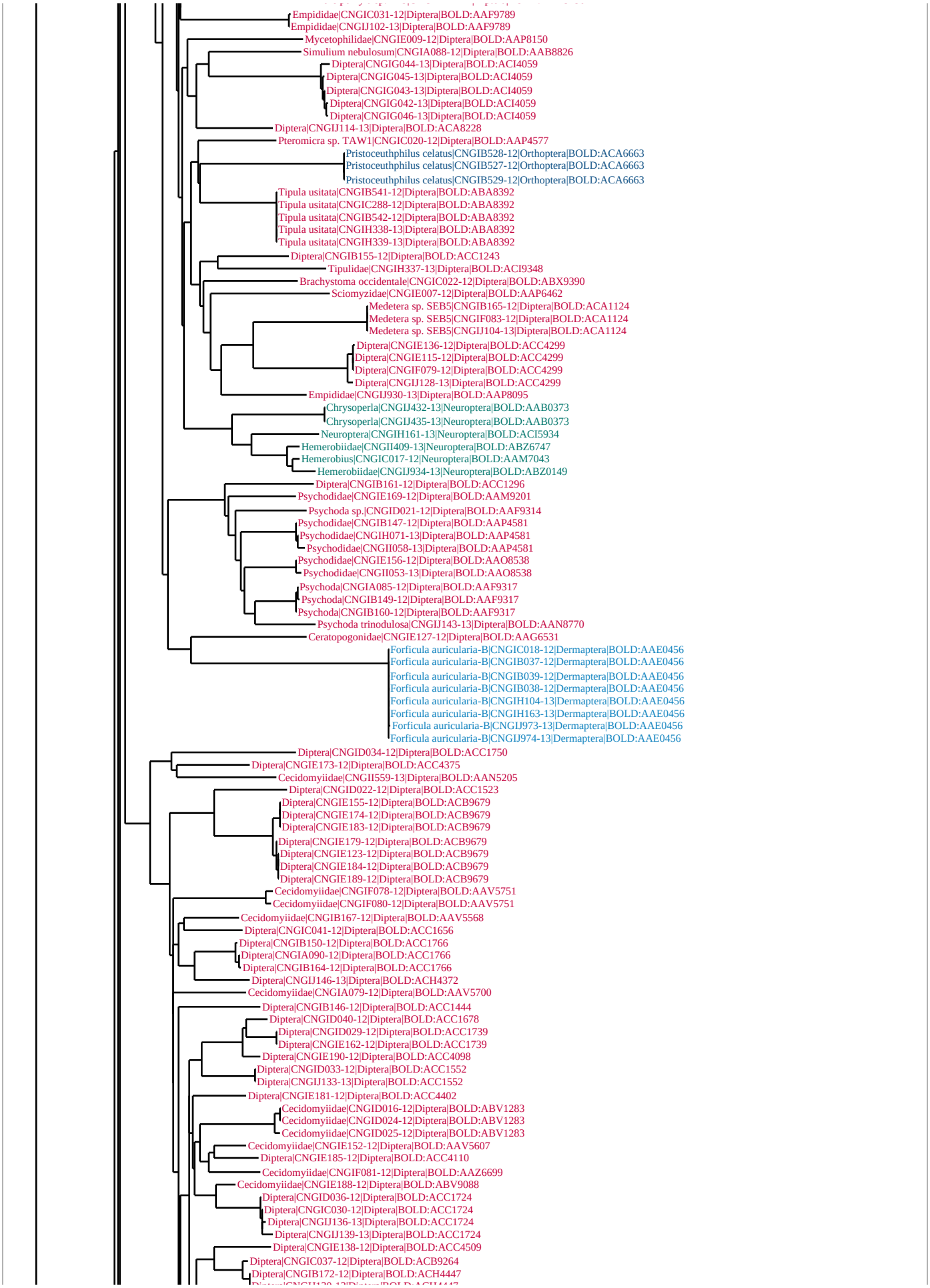
Empididae|CNGIC031-12|Diptera|BOLD:AAF9789
Empididae|CNGIJ102-13|Diptera|BOLD:AAF9789
Mycetophilidae|CNGIE009-12|Diptera|BOLD:AAP8150
Simulium nebulosum|CNGIA088-12|Diptera|BOLD:AAB8826
Diptera|CNGIG044-13|Diptera|BOLD:ACI4059
Diptera|CNGIG045-13|Diptera|BOLD:ACI4059
Diptera|CNGIG043-13|Diptera|BOLD:ACI4059
Diptera|CNGIG042-13|Diptera|BOLD:ACI4059
Diptera|CNGIG046-13|Diptera|BOLD:ACI4059
Diptera|CNGIJ114-13|Diptera|BOLD:ACA8228
Pteromicra sp. TAW1|CNGIC020-12|Diptera|BOLD:AAP4577
Pristoceuthphilus celatus|CNGIB528-12|Orthoptera|BOLD:ACA6663
Pristoceuthphilus celatus|CNGIB527-12|Orthoptera|BOLD:ACA6663
Pristoceuthphilus celatus|CNGIB529-12|Orthoptera|BOLD:ACA6663
Tipula usitata|CNGIB541-12|Diptera|BOLD:ABA8392
Tipula usitata|CNGIC288-12|Diptera|BOLD:ABA8392
Tipula usitata|CNGIB542-12|Diptera|BOLD:ABA8392
Tipula usitata|CNGIH338-13|Diptera|BOLD:ABA8392
Tipula usitata|CNGIH339-13|Diptera|BOLD:ABA8392
Diptera|CNGIB155-12|Diptera|BOLD:ACC1243
Tipulidae|CNGIH337-13|Diptera|BOLD:ACI9348
Brachystoma occidentale|CNGIC022-12|Diptera|BOLD:ABX9390
Sciomyzidae|CNGIE007-12|Diptera|BOLD:AAP6462
Medetera sp. SEB5|CNGIB165-12|Diptera|BOLD:ACA1124
Medetera sp. SEB5|CNGIF083-12|Diptera|BOLD:ACA1124
Medetera sp. SEB5|CNGIJ104-13|Diptera|BOLD:ACA1124
Diptera|CNGIE136-12|Diptera|BOLD:ACC4299
Diptera|CNGIE115-12|Diptera|BOLD:ACC4299
Diptera|CNGIF079-12|Diptera|BOLD:ACC4299
Diptera|CNGIJ128-13|Diptera|BOLD:ACC4299
Empididae|CNGIJ930-13|Diptera|BOLD:AAP8095
Chrysoperla|CNGIJ432-13|Neuroptera|BOLD:AAB0373
Chrysoperla|CNGIJ435-13|Neuroptera|BOLD:AAB0373
Neuroptera|CNGIH161-13|Neuroptera|BOLD:ACI5934
Hemerobiidae|CNGII409-13|Neuroptera|BOLD:ABZ6747
Hemerobius|CNGIC017-12|Neuroptera|BOLD:AAM7043
Hemerobiidae|CNGIJ934-13|Neuroptera|BOLD:ABZ0149
Diptera|CNGIB161-12|Diptera|BOLD:ACC1296
Psychodidae|CNGIE169-12|Diptera|BOLD:AAM9201
Psychoda sp.|CNGID021-12|Diptera|BOLD:AAF9314
Psychodidae|CNGIB147-12|Diptera|BOLD:AAP4581
Psychodidae|CNGIH071-13|Diptera|BOLD:AAP4581
Psychodidae|CNGII058-13|Diptera|BOLD:AAP4581
Psychodidae|CNGIE156-12|Diptera|BOLD:AAO8538
Psychodidae|CNGII053-13|Diptera|BOLD:AAO8538
Psychoda|CNGIA085-12|Diptera|BOLD:AAF9317
Psychoda|CNGIB149-12|Diptera|BOLD:AAF9317
Psychoda|CNGIB160-12|Diptera|BOLD:AAF9317
Psychoda trinodulosa|CNGIJ143-13|Diptera|BOLD:AAN8770
Ceratopogonidae|CNGIE127-12|Diptera|BOLD:AAG6531
Forficula auricularia-B|CNGIC018-12|Dermaptera|BOLD:AAE0456
Forficula auricularia-B|CNGIB037-12|Dermaptera|BOLD:AAE0456
Forficula auricularia-B|CNGIB039-12|Dermaptera|BOLD:AAE0456
Forficula auricularia-B|CNGIB038-12|Dermaptera|BOLD:AAE0456
Forficula auricularia-B|CNGIH104-13|Dermaptera|BOLD:AAE0456
Forficula auricularia-B|CNGIH163-13|Dermaptera|BOLD:AAE0456
Forficula auricularia-B|CNGIJ973-13|Dermaptera|BOLD:AAE0456
Forficula auricularia-B|CNGIJ974-13|Dermaptera|BOLD:AAE0456
Diptera|CNGID034-12|Diptera|BOLD:ACC1750
Diptera|CNGIE173-12|Diptera|BOLD:ACC4375
Cecidomyiidae|CNGII559-13|Diptera|BOLD:AAN5205
Diptera|CNGID022-12|Diptera|BOLD:ACC1523
Diptera|CNGIE155-12|Diptera|BOLD:ACB9679
Diptera|CNGIE174-12|Diptera|BOLD:ACB9679
Diptera|CNGIE183-12|Diptera|BOLD:ACB9679
Diptera|CNGIE179-12|Diptera|BOLD:ACB9679
Diptera|CNGIE123-12|Diptera|BOLD:ACB9679
Diptera|CNGIE184-12|Diptera|BOLD:ACB9679
Diptera|CNGIE189-12|Diptera|BOLD:ACB9679
Cecidomyiidae|CNGIF078-12|Diptera|BOLD:AAV5751
Cecidomyiidae|CNGIF080-12|Diptera|BOLD:AAV5751
Cecidomyiidae|CNGIB167-12|Diptera|BOLD:AAV5568
Diptera|CNGIC041-12|Diptera|BOLD:ACC1656
Diptera|CNGIB150-12|Diptera|BOLD:ACC1766
Diptera|CNGIA090-12|Diptera|BOLD:ACC1766
Diptera|CNGIB164-12|Diptera|BOLD:ACC1766
Diptera|CNGIJ146-13|Diptera|BOLD:ACH4372
Cecidomyiidae|CNGIA079-12|Diptera|BOLD:AAV5700
Diptera|CNGIB146-12|Diptera|BOLD:ACC1444
Diptera|CNGID040-12|Diptera|BOLD:ACC1678
Diptera|CNGID029-12|Diptera|BOLD:ACC1739
Diptera|CNGIE162-12|Diptera|BOLD:ACC1739
Diptera|CNGIE190-12|Diptera|BOLD:ACC4098
Diptera|CNGID033-12|Diptera|BOLD:ACC1552
Diptera|CNGIJ133-13|Diptera|BOLD:ACC1552
Diptera|CNGIE181-12|Diptera|BOLD:ACC4402
Cecidomyiidae|CNGID016-12|Diptera|BOLD:ABV1283
Cecidomyiidae|CNGID024-12|Diptera|BOLD:ABV1283
Cecidomyiidae|CNGID025-12|Diptera|BOLD:ABV1283
Cecidomyiidae|CNGIE152-12|Diptera|BOLD:AAV5607
Diptera|CNGIE185-12|Diptera|BOLD:ACC4110
Cecidomyiidae|CNGIF081-12|Diptera|BOLD:AAZ6699
Cecidomyiidae|CNGIE188-12|Diptera|BOLD:ABV9088
Diptera|CNGID036-12|Diptera|BOLD:ACC1724
Diptera|CNGIC030-12|Diptera|BOLD:ACC1724
Diptera|CNGIJ136-13|Diptera|BOLD:ACC1724
Diptera|CNGIJ139-13|Diptera|BOLD:ACC1724
Diptera|CNGIE138-12|Diptera|BOLD:ACC4509
Diptera|CNGIC037-12|Diptera|BOLD:ACB9264
Diptera|CNGIB172-12|Diptera|BOLD:ACH4447

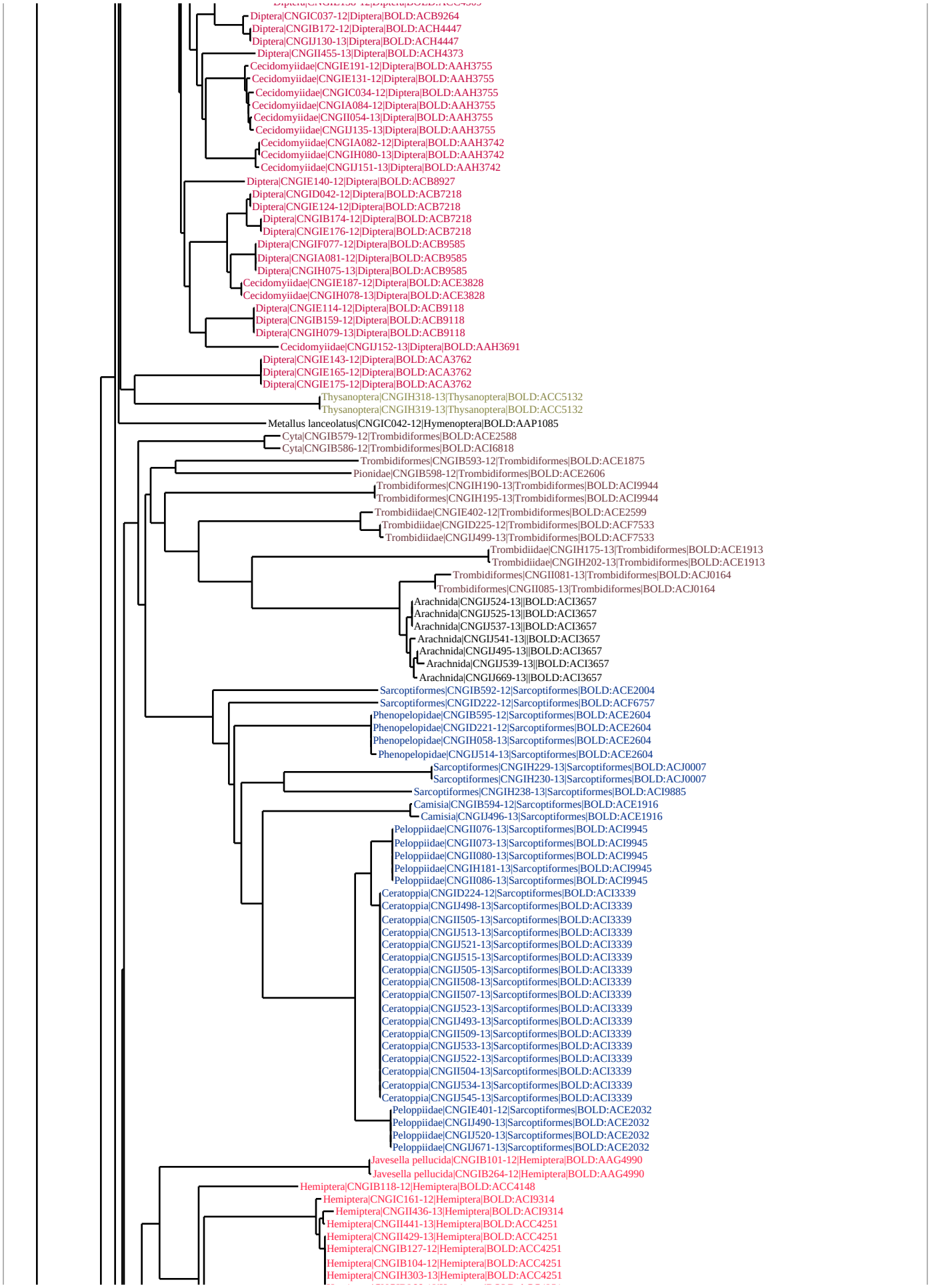
Diptera|CNGIC037-12|Diptera|BOLD:ACB9264
Diptera|CNGIB172-12|Diptera|BOLD:ACH4447
Diptera|CNGIJ130-13|Diptera|BOLD:ACH4447
Diptera|CNGII455-13|Diptera|BOLD:ACH4373
Cecidomyiidae|CNGIE191-12|Diptera|BOLD:AAH3755
Cecidomyiidae|CNGIE131-12|Diptera|BOLD:AAH3755
Cecidomyiidae|CNGIC034-12|Diptera|BOLD:AAH3755
Cecidomyiidae|CNGIA084-12|Diptera|BOLD:AAH3755
Cecidomyiidae|CNGII054-13|Diptera|BOLD:AAH3755
Cecidomyiidae|CNGIJ135-13|Diptera|BOLD:AAH3755
Cecidomyiidae|CNGIA082-12|Diptera|BOLD:AAH3742
Cecidomyiidae|CNGIH080-13|Diptera|BOLD:AAH3742
Cecidomyiidae|CNGIJ151-13|Diptera|BOLD:AAH3742
Diptera|CNGIE140-12|Diptera|BOLD:ACB8927
Diptera|CNGID042-12|Diptera|BOLD:ACB7218
Diptera|CNGIE124-12|Diptera|BOLD:ACB7218
Diptera|CNGIB174-12|Diptera|BOLD:ACB7218
Diptera|CNGIE176-12|Diptera|BOLD:ACB7218
Diptera|CNGIF077-12|Diptera|BOLD:ACB9585
Diptera|CNGIA081-12|Diptera|BOLD:ACB9585
Diptera|CNGIH075-13|Diptera|BOLD:ACB9585
Cecidomyiidae|CNGIE187-12|Diptera|BOLD:ACE3828
Cecidomyiidae|CNGIH078-13|Diptera|BOLD:ACE3828
Diptera|CNGIE114-12|Diptera|BOLD:ACB9118
Diptera|CNGIB159-12|Diptera|BOLD:ACB9118
Diptera|CNGIH079-13|Diptera|BOLD:ACB9118
Cecidomyiidae|CNGIJ152-13|Diptera|BOLD:AAH3691
Diptera|CNGIE143-12|Diptera|BOLD:ACA3762
Diptera|CNGIE165-12|Diptera|BOLD:ACA3762
Diptera|CNGIE175-12|Diptera|BOLD:ACA3762
Thysanoptera|CNGIH318-13|Thysanoptera|BOLD:ACC5132
Thysanoptera|CNGIH319-13|Thysanoptera|BOLD:ACC5132
Metallus lanceolatus|CNGIC042-12|Hymenoptera|BOLD:AAP1085
Cyta|CNGIB579-12|Trombidiformes|BOLD:ACE2588
Cyta|CNGIB586-12|Trombidiformes|BOLD:ACI6818
Trombidiformes|CNGIB593-12|Trombidiformes|BOLD:ACE1875
Pionidae|CNGIB598-12|Trombidiformes|BOLD:ACE2606
Trombidiformes|CNGIH190-13|Trombidiformes|BOLD:ACI9944
Trombidiformes|CNGIH195-13|Trombidiformes|BOLD:ACI9944
Trombidiidae|CNGIE402-12|Trombidiformes|BOLD:ACE2599
Trombidiidae|CNGID225-12|Trombidiformes|BOLD:ACF7533
Trombidiidae|CNGIJ499-13|Trombidiformes|BOLD:ACF7533
Trombidiidae|CNGIH175-13|Trombidiformes|BOLD:ACE1913
Trombidiidae|CNGIH202-13|Trombidiformes|BOLD:ACE1913
Trombidiformes|CNGII081-13|Trombidiformes|BOLD:ACJ0164
Trombidiformes|CNGII085-13|Trombidiformes|BOLD:ACJ0164
Arachnida|CNGIJ524-13||BOLD:ACI3657
Arachnida|CNGIJ525-13||BOLD:ACI3657
Arachnida|CNGIJ537-13||BOLD:ACI3657
Arachnida|CNGIJ541-13||BOLD:ACI3657
Arachnida|CNGIJ495-13||BOLD:ACI3657
Arachnida|CNGIJ539-13||BOLD:ACI3657
Arachnida|CNGIJ669-13||BOLD:ACI3657
Sarcoptiformes|CNGIB592-12|Sarcoptiformes|BOLD:ACE2004
Sarcoptiformes|CNGID222-12|Sarcoptiformes|BOLD:ACF6757
Phenopelopidae|CNGIB595-12|Sarcoptiformes|BOLD:ACE2604
Phenopelopidae|CNGID221-12|Sarcoptiformes|BOLD:ACE2604
Phenopelopidae|CNGIH058-13|Sarcoptiformes|BOLD:ACE2604
Phenopelopidae|CNGIJ514-13|Sarcoptiformes|BOLD:ACE2604
Sarcoptiformes|CNGIH229-13|Sarcoptiformes|BOLD:ACJ0007
Sarcoptiformes|CNGIH230-13|Sarcoptiformes|BOLD:ACJ0007
Sarcoptiformes|CNGIH238-13|Sarcoptiformes|BOLD:ACI9885
Camisia|CNGIB594-12|Sarcoptiformes|BOLD:ACE1916
Camisia|CNGIJ496-13|Sarcoptiformes|BOLD:ACE1916
Peloppiidae|CNGII076-13|Sarcoptiformes|BOLD:ACI9945
Peloppiidae|CNGII073-13|Sarcoptiformes|BOLD:ACI9945
Peloppiidae|CNGII080-13|Sarcoptiformes|BOLD:ACI9945
Peloppiidae|CNGIH181-13|Sarcoptiformes|BOLD:ACI9945
Peloppiidae|CNGII086-13|Sarcoptiformes|BOLD:ACI9945
Ceratoppia|CNGID224-12|Sarcoptiformes|BOLD:ACI3339
Ceratoppia|CNGIJ498-13|Sarcoptiformes|BOLD:ACI3339
Ceratoppia|CNGII505-13|Sarcoptiformes|BOLD:ACI3339
Ceratoppia|CNGIJ513-13|Sarcoptiformes|BOLD:ACI3339
Ceratoppia|CNGIJ521-13|Sarcoptiformes|BOLD:ACI3339
Ceratoppia|CNGIJ515-13|Sarcoptiformes|BOLD:ACI3339
Ceratoppia|CNGIJ505-13|Sarcoptiformes|BOLD:ACI3339
Ceratoppia|CNGII508-13|Sarcoptiformes|BOLD:ACI3339
Ceratoppia|CNGII507-13|Sarcoptiformes|BOLD:ACI3339
Ceratoppia|CNGIJ523-13|Sarcoptiformes|BOLD:ACI3339
Ceratoppia|CNGIJ493-13|Sarcoptiformes|BOLD:ACI3339
Ceratoppia|CNGII509-13|Sarcoptiformes|BOLD:ACI3339
Ceratoppia|CNGIJ533-13|Sarcoptiformes|BOLD:ACI3339
Ceratoppia|CNGIJ522-13|Sarcoptiformes|BOLD:ACI3339
Ceratoppia|CNGII504-13|Sarcoptiformes|BOLD:ACI3339
Ceratoppia|CNGIJ534-13|Sarcoptiformes|BOLD:ACI3339
Ceratoppia|CNGIJ545-13|Sarcoptiformes|BOLD:ACI3339
Peloppiidae|CNGIE401-12|Sarcoptiformes|BOLD:ACE2032
Peloppiidae|CNGIJ490-13|Sarcoptiformes|BOLD:ACE2032
Peloppiidae|CNGIJ520-13|Sarcoptiformes|BOLD:ACE2032
Peloppiidae|CNGIJ671-13|Sarcoptiformes|BOLD:ACE2032
Javesella pellucida|CNGIB101-12|Hemiptera|BOLD:AAG4990
Javesella pellucida|CNGIB264-12|Hemiptera|BOLD:AAG4990
Hemiptera|CNGIB118-12|Hemiptera|BOLD:ACC4148
Hemiptera|CNGIC161-12|Hemiptera|BOLD:ACI9314
Hemiptera|CNGII436-13|Hemiptera|BOLD:ACI9314
Hemiptera|CNGII441-13|Hemiptera|BOLD:ACC4251
Hemiptera|CNGII429-13|Hemiptera|BOLD:ACC4251
Hemiptera|CNGIB127-12|Hemiptera|BOLD:ACC4251
Hemiptera|CNGIB104-12|Hemiptera|BOLD:ACC4251
Hemiptera|CNGIH303-13|Hemiptera|BOLD:ACC4251

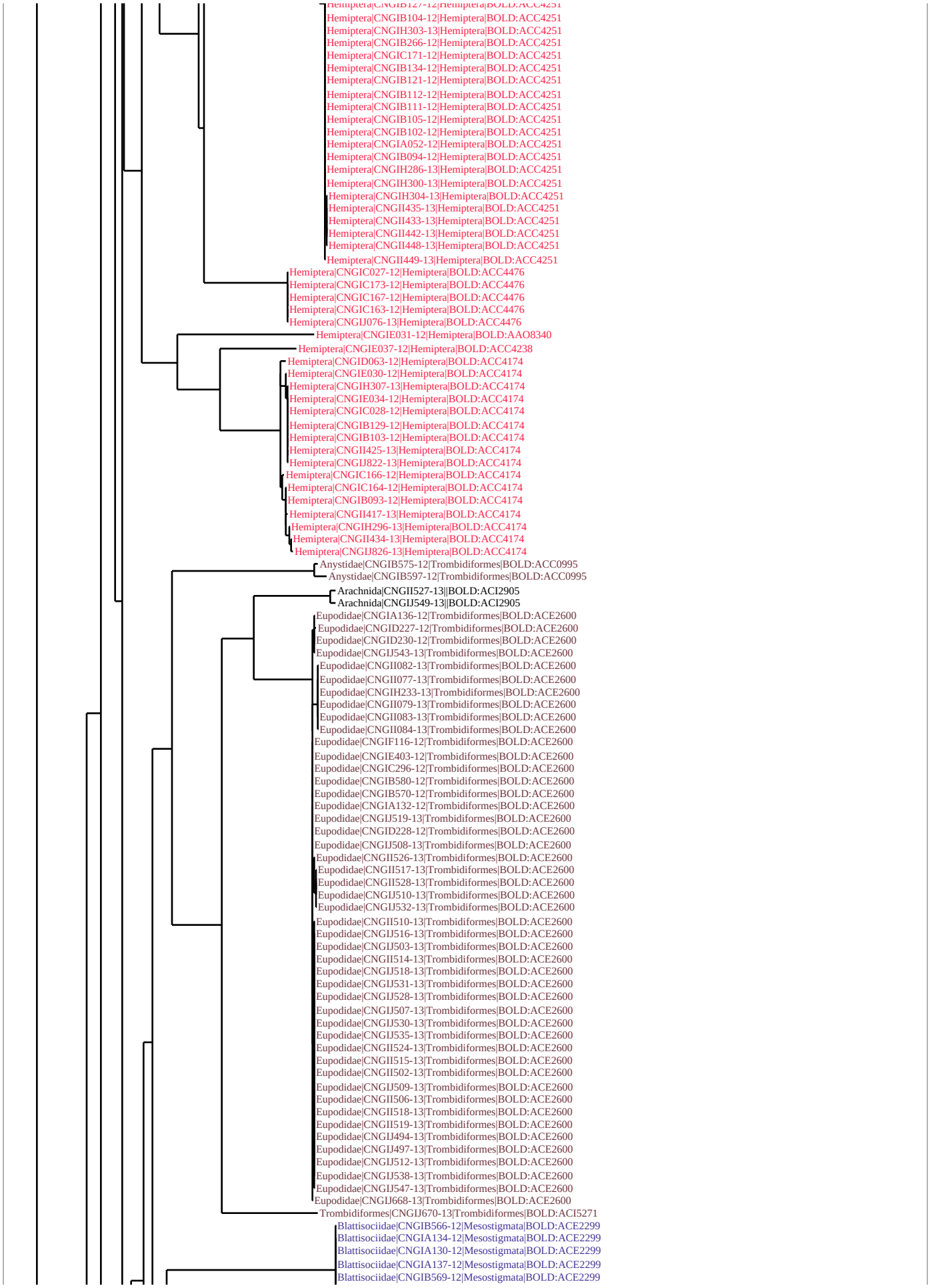
Hemiptera|CNGIB127-12|Hemiptera|BOLD:ACC4251
Hemiptera|CNGIB104-12|Hemiptera|BOLD:ACC4251
Hemiptera|CNGIH303-13|Hemiptera|BOLD:ACC4251
Hemiptera|CNGIB266-12|Hemiptera|BOLD:ACC4251
Hemiptera|CNGIC171-12|Hemiptera|BOLD:ACC4251
Hemiptera|CNGIB134-12|Hemiptera|BOLD:ACC4251
Hemiptera|CNGIB121-12|Hemiptera|BOLD:ACC4251
Hemiptera|CNGIB112-12|Hemiptera|BOLD:ACC4251
Hemiptera|CNGIB111-12|Hemiptera|BOLD:ACC4251
Hemiptera|CNGIB105-12|Hemiptera|BOLD:ACC4251
Hemiptera|CNGIB102-12|Hemiptera|BOLD:ACC4251
Hemiptera|CNGIA052-12|Hemiptera|BOLD:ACC4251
Hemiptera|CNGIB094-12|Hemiptera|BOLD:ACC4251
Hemiptera|CNGIH286-13|Hemiptera|BOLD:ACC4251
Hemiptera|CNGIH300-13|Hemiptera|BOLD:ACC4251
Hemiptera|CNGIH304-13|Hemiptera|BOLD:ACC4251
Hemiptera|CNGII435-13|Hemiptera|BOLD:ACC4251
Hemiptera|CNGII433-13|Hemiptera|BOLD:ACC4251
Hemiptera|CNGII442-13|Hemiptera|BOLD:ACC4251
Hemiptera|CNGII448-13|Hemiptera|BOLD:ACC4251
Hemiptera|CNGII449-13|Hemiptera|BOLD:ACC4251
Hemiptera|CNGIC027-12|Hemiptera|BOLD:ACC4476
Hemiptera|CNGIC173-12|Hemiptera|BOLD:ACC4476
Hemiptera|CNGIC167-12|Hemiptera|BOLD:ACC4476
Hemiptera|CNGIC163-12|Hemiptera|BOLD:ACC4476
Hemiptera|CNGIJ076-13|Hemiptera|BOLD:ACC4476
Hemiptera|CNGIE031-12|Hemiptera|BOLD:AAO8340
Hemiptera|CNGIE037-12|Hemiptera|BOLD:ACC4238
Hemiptera|CNGID063-12|Hemiptera|BOLD:ACC4174
Hemiptera|CNGIE030-12|Hemiptera|BOLD:ACC4174
Hemiptera|CNGIH307-13|Hemiptera|BOLD:ACC4174
Hemiptera|CNGIE034-12|Hemiptera|BOLD:ACC4174
Hemiptera|CNGIC028-12|Hemiptera|BOLD:ACC4174
Hemiptera|CNGIB129-12|Hemiptera|BOLD:ACC4174
Hemiptera|CNGIB103-12|Hemiptera|BOLD:ACC4174
Hemiptera|CNGII425-13|Hemiptera|BOLD:ACC4174
Hemiptera|CNGIJ822-13|Hemiptera|BOLD:ACC4174
Hemiptera|CNGIC166-12|Hemiptera|BOLD:ACC4174
Hemiptera|CNGIC164-12|Hemiptera|BOLD:ACC4174
Hemiptera|CNGIB093-12|Hemiptera|BOLD:ACC4174
Hemiptera|CNGII417-13|Hemiptera|BOLD:ACC4174
Hemiptera|CNGIH296-13|Hemiptera|BOLD:ACC4174
Hemiptera|CNGII434-13|Hemiptera|BOLD:ACC4174
Hemiptera|CNGIJ826-13|Hemiptera|BOLD:ACC4174
Anystidae|CNGIB575-12|Trombidiformes|BOLD:ACC0995
Anystidae|CNGIB597-12|Trombidiformes|BOLD:ACC0995
Arachnida|CNGII527-13||BOLD:ACI2905
Arachnida|CNGIJ549-13||BOLD:ACI2905
Eupodidae|CNGIA136-12|Trombidiformes|BOLD:ACE2600
Eupodidae|CNGID227-12|Trombidiformes|BOLD:ACE2600
Eupodidae|CNGID230-12|Trombidiformes|BOLD:ACE2600
Eupodidae|CNGIJ543-13|Trombidiformes|BOLD:ACE2600
Eupodidae|CNGII082-13|Trombidiformes|BOLD:ACE2600
Eupodidae|CNGII077-13|Trombidiformes|BOLD:ACE2600
Eupodidae|CNGIH233-13|Trombidiformes|BOLD:ACE2600
Eupodidae|CNGII079-13|Trombidiformes|BOLD:ACE2600
Eupodidae|CNGII083-13|Trombidiformes|BOLD:ACE2600
Eupodidae|CNGII084-13|Trombidiformes|BOLD:ACE2600
Eupodidae|CNGIF116-12|Trombidiformes|BOLD:ACE2600
Eupodidae|CNGIE403-12|Trombidiformes|BOLD:ACE2600
Eupodidae|CNGIC296-12|Trombidiformes|BOLD:ACE2600
Eupodidae|CNGIB580-12|Trombidiformes|BOLD:ACE2600
Eupodidae|CNGIB570-12|Trombidiformes|BOLD:ACE2600
Eupodidae|CNGIA132-12|Trombidiformes|BOLD:ACE2600
Eupodidae|CNGIJ519-13|Trombidiformes|BOLD:ACE2600
Eupodidae|CNGID228-12|Trombidiformes|BOLD:ACE2600
Eupodidae|CNGIJ508-13|Trombidiformes|BOLD:ACE2600
Eupodidae|CNGII526-13|Trombidiformes|BOLD:ACE2600
Eupodidae|CNGII517-13|Trombidiformes|BOLD:ACE2600
Eupodidae|CNGII528-13|Trombidiformes|BOLD:ACE2600
Eupodidae|CNGIJ510-13|Trombidiformes|BOLD:ACE2600
Eupodidae|CNGIJ532-13|Trombidiformes|BOLD:ACE2600
Eupodidae|CNGII510-13|Trombidiformes|BOLD:ACE2600
Eupodidae|CNGIJ516-13|Trombidiformes|BOLD:ACE2600
Eupodidae|CNGIJ503-13|Trombidiformes|BOLD:ACE2600
Eupodidae|CNGII514-13|Trombidiformes|BOLD:ACE2600
Eupodidae|CNGIJ518-13|Trombidiformes|BOLD:ACE2600
Eupodidae|CNGIJ531-13|Trombidiformes|BOLD:ACE2600
Eupodidae|CNGIJ528-13|Trombidiformes|BOLD:ACE2600
Eupodidae|CNGIJ507-13|Trombidiformes|BOLD:ACE2600
Eupodidae|CNGIJ530-13|Trombidiformes|BOLD:ACE2600
Eupodidae|CNGIJ535-13|Trombidiformes|BOLD:ACE2600
Eupodidae|CNGII524-13|Trombidiformes|BOLD:ACE2600
Eupodidae|CNGII515-13|Trombidiformes|BOLD:ACE2600
Eupodidae|CNGII502-13|Trombidiformes|BOLD:ACE2600
Eupodidae|CNGIJ509-13|Trombidiformes|BOLD:ACE2600
Eupodidae|CNGII506-13|Trombidiformes|BOLD:ACE2600
Eupodidae|CNGII518-13|Trombidiformes|BOLD:ACE2600
Eupodidae|CNGII519-13|Trombidiformes|BOLD:ACE2600
Eupodidae|CNGIJ494-13|Trombidiformes|BOLD:ACE2600
Eupodidae|CNGIJ497-13|Trombidiformes|BOLD:ACE2600
Eupodidae|CNGIJ512-13|Trombidiformes|BOLD:ACE2600
Eupodidae|CNGIJ538-13|Trombidiformes|BOLD:ACE2600
Eupodidae|CNGIJ547-13|Trombidiformes|BOLD:ACE2600
Eupodidae|CNGIJ668-13|Trombidiformes|BOLD:ACE2600
Trombidiformes|CNGIJ670-13|Trombidiformes|BOLD:ACI5271
Blattisociidae|CNGIB566-12|Mesostigmata|BOLD:ACE2299
Blattisociidae|CNGIA134-12|Mesostigmata|BOLD:ACE2299
Blattisociidae|CNGIA130-12|Mesostigmata|BOLD:ACE2299
Blattisociidae|CNGIA137-12|Mesostigmata|BOLD:ACE2299
Blattisociidae|CNGIB569-12|Mesostigmata|BOLD:ACE2299

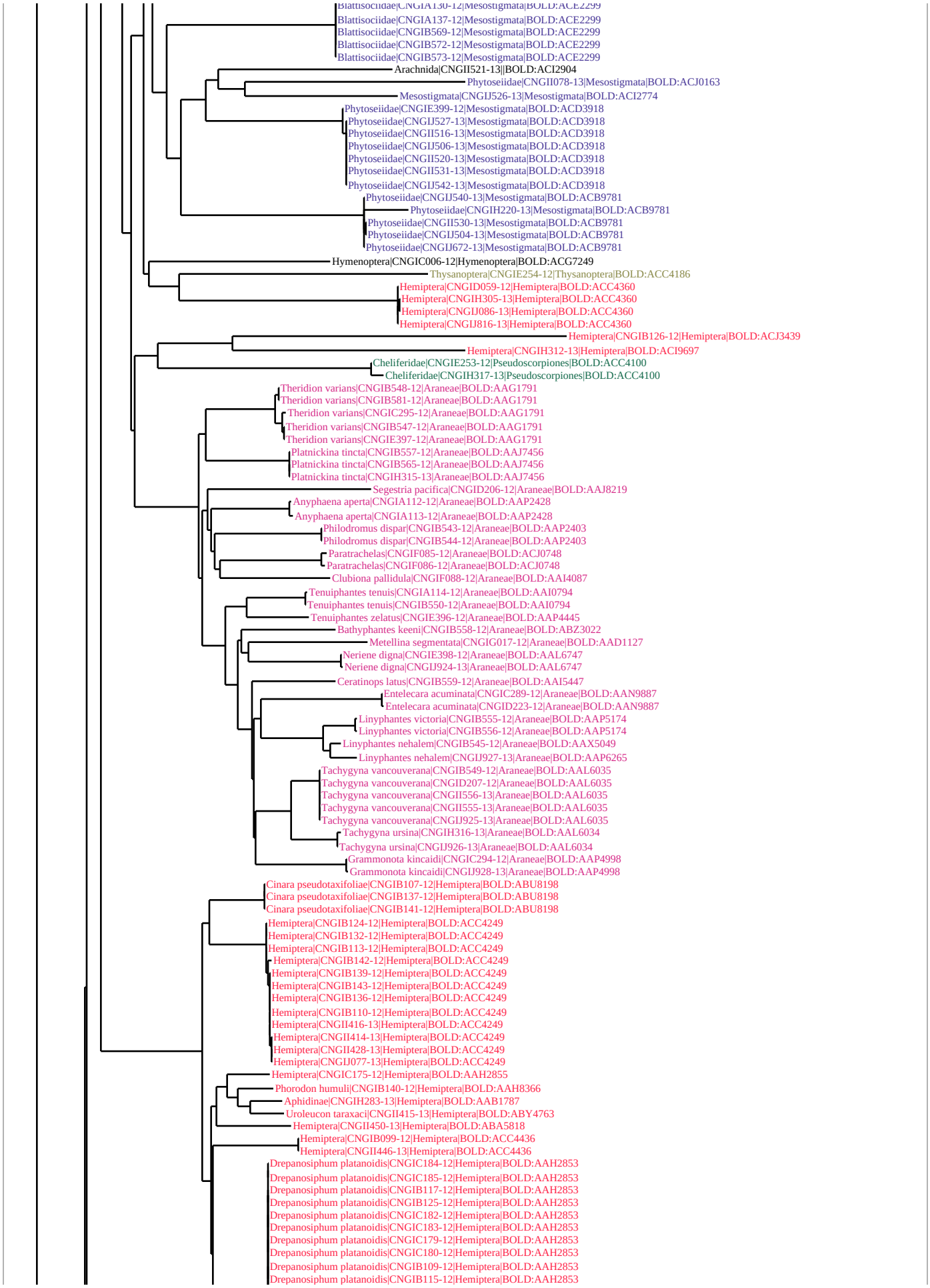
Blattisociidae|CNGIA130-12|Mesostigmata|BOLD:ACE2299
Blattisociidae|CNGIA137-12|Mesostigmata|BOLD:ACE2299
Blattisociidae|CNGIB569-12|Mesostigmata|BOLD:ACE2299
Blattisociidae|CNGIB572-12|Mesostigmata|BOLD:ACE2299
Blattisociidae|CNGIB573-12|Mesostigmata|BOLD:ACE2299
Arachnida|CNGII521-13||BOLD:ACI2904
Phytoseiidae|CNGII078-13|Mesostigmata|BOLD:ACJ0163
Mesostigmata|CNGIJ526-13|Mesostigmata|BOLD:ACI2774
Phytoseiidae|CNGIE399-12|Mesostigmata|BOLD:ACD3918
Phytoseiidae|CNGIJ527-13|Mesostigmata|BOLD:ACD3918
Phytoseiidae|CNGII516-13|Mesostigmata|BOLD:ACD3918
Phytoseiidae|CNGIJ506-13|Mesostigmata|BOLD:ACD3918
Phytoseiidae|CNGII520-13|Mesostigmata|BOLD:ACD3918
Phytoseiidae|CNGII531-13|Mesostigmata|BOLD:ACD3918
Phytoseiidae|CNGIJ542-13|Mesostigmata|BOLD:ACD3918
Phytoseiidae|CNGIJ540-13|Mesostigmata|BOLD:ACB9781
Phytoseiidae|CNGIH220-13|Mesostigmata|BOLD:ACB9781
Phytoseiidae|CNGII530-13|Mesostigmata|BOLD:ACB9781
Phytoseiidae|CNGIJ504-13|Mesostigmata|BOLD:ACB9781
Phytoseiidae|CNGIJ672-13|Mesostigmata|BOLD:ACB9781
Hymenoptera|CNGIC006-12|Hymenoptera|BOLD:ACG7249
Thysanoptera|CNGIE254-12|Thysanoptera|BOLD:ACC4186
Hemiptera|CNGID059-12|Hemiptera|BOLD:ACC4360
Hemiptera|CNGIH305-13|Hemiptera|BOLD:ACC4360
Hemiptera|CNGIJ086-13|Hemiptera|BOLD:ACC4360
Hemiptera|CNGIJ816-13|Hemiptera|BOLD:ACC4360
Hemiptera|CNGIB126-12|Hemiptera|BOLD:ACJ3439
Hemiptera|CNGIH312-13|Hemiptera|BOLD:ACI9697
Cheliferidae|CNGIE253-12|Pseudoscorpiones|BOLD:ACC4100
Cheliferidae|CNGIH317-13|Pseudoscorpiones|BOLD:ACC4100
Theridion varians|CNGIB548-12|Araneae|BOLD:AAG1791
Theridion varians|CNGIB581-12|Araneae|BOLD:AAG1791
Theridion varians|CNGIC295-12|Araneae|BOLD:AAG1791
Theridion varians|CNGIB547-12|Araneae|BOLD:AAG1791
Theridion varians|CNGIE397-12|Araneae|BOLD:AAG1791
Platnickina tincta|CNGIB557-12|Araneae|BOLD:AAJ7456
Platnickina tincta|CNGIB565-12|Araneae|BOLD:AAJ7456
Platnickina tincta|CNGIH315-13|Araneae|BOLD:AAJ7456
Segestria pacifica|CNGID206-12|Araneae|BOLD:AAJ8219
Anyphaena aperta|CNGIA112-12|Araneae|BOLD:AAP2428
Anyphaena aperta|CNGIA113-12|Araneae|BOLD:AAP2428
Philodromus dispar|CNGIB543-12|Araneae|BOLD:AAP2403
Philodromus dispar|CNGIB544-12|Araneae|BOLD:AAP2403
Paratrachelas|CNGIF085-12|Araneae|BOLD:ACJ0748
Paratrachelas|CNGIF086-12|Araneae|BOLD:ACJ0748
Clubiona pallidula|CNGIF088-12|Araneae|BOLD:AAI4087
Tenuiphantes tenuis|CNGIA114-12|Araneae|BOLD:AAI0794
Tenuiphantes tenuis|CNGIB550-12|Araneae|BOLD:AAI0794
Tenuiphantes zelatus|CNGIE396-12|Araneae|BOLD:AAP4445
Bathyphantes keeni|CNGIB558-12|Araneae|BOLD:ABZ3022
Metellina segmentata|CNGIG017-12|Araneae|BOLD:AAD1127
Neriene digna|CNGIE398-12|Araneae|BOLD:AAL6747
Neriene digna|CNGIJ924-13|Araneae|BOLD:AAL6747
Ceratinops latus|CNGIB559-12|Araneae|BOLD:AAI5447
Entelecara acuminata|CNGIC289-12|Araneae|BOLD:AAN9887
Entelecara acuminata|CNGID223-12|Araneae|BOLD:AAN9887
Linyphantes victoria|CNGIB555-12|Araneae|BOLD:AAP5174
Linyphantes victoria|CNGIB556-12|Araneae|BOLD:AAP5174
Linyphantes nehalem|CNGIB545-12|Araneae|BOLD:AAX5049
Linyphantes nehalem|CNGIJ927-13|Araneae|BOLD:AAP6265
Tachygyna vancouverana|CNGIB549-12|Araneae|BOLD:AAL6035
Tachygyna vancouverana|CNGID207-12|Araneae|BOLD:AAL6035
Tachygyna vancouverana|CNGII556-13|Araneae|BOLD:AAL6035
Tachygyna vancouverana|CNGII555-13|Araneae|BOLD:AAL6035
Tachygyna vancouverana|CNGIJ925-13|Araneae|BOLD:AAL6035
Tachygyna ursina|CNGIH316-13|Araneae|BOLD:AAL6034
Tachygyna ursina|CNGIJ926-13|Araneae|BOLD:AAL6034
Grammonota kincaidi|CNGIC294-12|Araneae|BOLD:AAP4998
Grammonota kincaidi|CNGIJ928-13|Araneae|BOLD:AAP4998
Cinara pseudotaxifoliae|CNGIB107-12|Hemiptera|BOLD:ABU8198
Cinara pseudotaxifoliae|CNGIB137-12|Hemiptera|BOLD:ABU8198
Cinara pseudotaxifoliae|CNGIB141-12|Hemiptera|BOLD:ABU8198
Hemiptera|CNGIB124-12|Hemiptera|BOLD:ACC4249
Hemiptera|CNGIB132-12|Hemiptera|BOLD:ACC4249
Hemiptera|CNGIB113-12|Hemiptera|BOLD:ACC4249
Hemiptera|CNGIB142-12|Hemiptera|BOLD:ACC4249
Hemiptera|CNGIB139-12|Hemiptera|BOLD:ACC4249
Hemiptera|CNGIB143-12|Hemiptera|BOLD:ACC4249
Hemiptera|CNGIB136-12|Hemiptera|BOLD:ACC4249
Hemiptera|CNGIB110-12|Hemiptera|BOLD:ACC4249
Hemiptera|CNGII416-13|Hemiptera|BOLD:ACC4249
Hemiptera|CNGII414-13|Hemiptera|BOLD:ACC4249
Hemiptera|CNGII428-13|Hemiptera|BOLD:ACC4249
Hemiptera|CNGIJ077-13|Hemiptera|BOLD:ACC4249
Hemiptera|CNGIC175-12|Hemiptera|BOLD:AAH2855
Phorodon humuli|CNGIB140-12|Hemiptera|BOLD:AAH8366
Aphidinae|CNGIH283-13|Hemiptera|BOLD:AAB1787
Uroleucon taraxaci|CNGII415-13|Hemiptera|BOLD:ABY4763
Hemiptera|CNGII450-13|Hemiptera|BOLD:ABA5818
Hemiptera|CNGIB099-12|Hemiptera|BOLD:ACC4436
Hemiptera|CNGII446-13|Hemiptera|BOLD:ACC4436
Drepanosiphum platanoidis|CNGIC184-12|Hemiptera|BOLD:AAH2853
Drepanosiphum platanoidis|CNGIC185-12|Hemiptera|BOLD:AAH2853
Drepanosiphum platanoidis|CNGIB117-12|Hemiptera|BOLD:AAH2853
Drepanosiphum platanoidis|CNGIB125-12|Hemiptera|BOLD:AAH2853
Drepanosiphum platanoidis|CNGIC182-12|Hemiptera|BOLD:AAH2853
Drepanosiphum platanoidis|CNGIC183-12|Hemiptera|BOLD:AAH2853
Drepanosiphum platanoidis|CNGIC179-12|Hemiptera|BOLD:AAH2853
Drepanosiphum platanoidis|CNGIC180-12|Hemiptera|BOLD:AAH2853
Drepanosiphum platanoidis|CNGIB109-12|Hemiptera|BOLD:AAH2853
Drepanosiphum platanoidis|CNGIB115-12|Hemiptera|BOLD:AAH2853

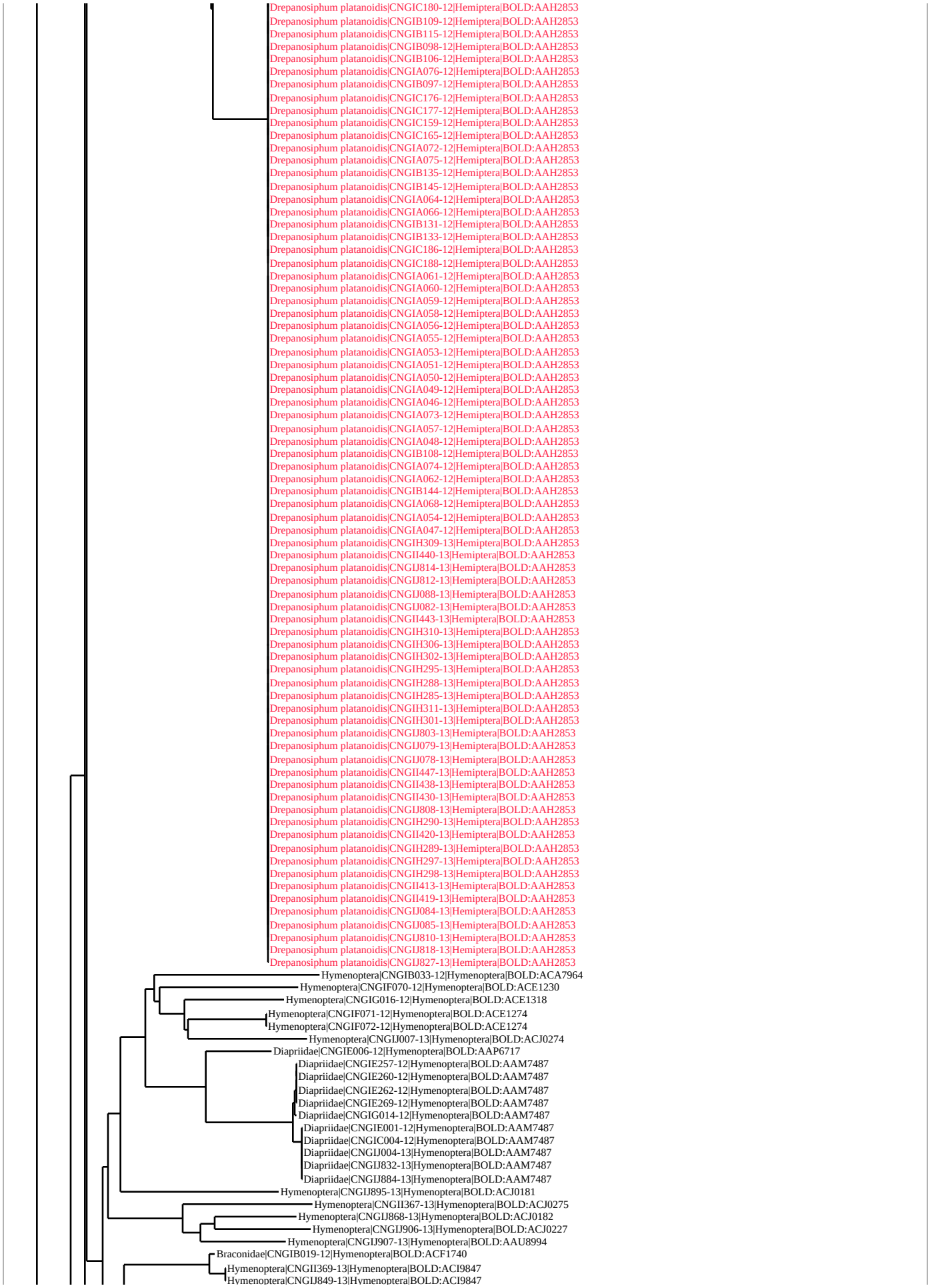
Drepanosiphum platanoidis|CNGIC180-12|Hemiptera|BOLD:AAH2853
Drepanosiphum platanoidis|CNGIB109-12|Hemiptera|BOLD:AAH2853
Drepanosiphum platanoidis|CNGIB115-12|Hemiptera|BOLD:AAH2853
Drepanosiphum platanoidis|CNGIB098-12|Hemiptera|BOLD:AAH2853
Drepanosiphum platanoidis|CNGIB106-12|Hemiptera|BOLD:AAH2853
Drepanosiphum platanoidis|CNGIA076-12|Hemiptera|BOLD:AAH2853
Drepanosiphum platanoidis|CNGIB097-12|Hemiptera|BOLD:AAH2853
Drepanosiphum platanoidis|CNGIC176-12|Hemiptera|BOLD:AAH2853
Drepanosiphum platanoidis|CNGIC177-12|Hemiptera|BOLD:AAH2853
Drepanosiphum platanoidis|CNGIC159-12|Hemiptera|BOLD:AAH2853
Drepanosiphum platanoidis|CNGIC165-12|Hemiptera|BOLD:AAH2853
Drepanosiphum platanoidis|CNGIA072-12|Hemiptera|BOLD:AAH2853
Drepanosiphum platanoidis|CNGIA075-12|Hemiptera|BOLD:AAH2853
Drepanosiphum platanoidis|CNGIB135-12|Hemiptera|BOLD:AAH2853
Drepanosiphum platanoidis|CNGIB145-12|Hemiptera|BOLD:AAH2853
Drepanosiphum platanoidis|CNGIA064-12|Hemiptera|BOLD:AAH2853
Drepanosiphum platanoidis|CNGIA066-12|Hemiptera|BOLD:AAH2853
Drepanosiphum platanoidis|CNGIB131-12|Hemiptera|BOLD:AAH2853
Drepanosiphum platanoidis|CNGIB133-12|Hemiptera|BOLD:AAH2853
Drepanosiphum platanoidis|CNGIC186-12|Hemiptera|BOLD:AAH2853
Drepanosiphum platanoidis|CNGIC188-12|Hemiptera|BOLD:AAH2853
Drepanosiphum platanoidis|CNGIA061-12|Hemiptera|BOLD:AAH2853
Drepanosiphum platanoidis|CNGIA060-12|Hemiptera|BOLD:AAH2853
Drepanosiphum platanoidis|CNGIA059-12|Hemiptera|BOLD:AAH2853
Drepanosiphum platanoidis|CNGIA058-12|Hemiptera|BOLD:AAH2853
Drepanosiphum platanoidis|CNGIA056-12|Hemiptera|BOLD:AAH2853
Drepanosiphum platanoidis|CNGIA055-12|Hemiptera|BOLD:AAH2853
Drepanosiphum platanoidis|CNGIA053-12|Hemiptera|BOLD:AAH2853
Drepanosiphum platanoidis|CNGIA051-12|Hemiptera|BOLD:AAH2853
Drepanosiphum platanoidis|CNGIA050-12|Hemiptera|BOLD:AAH2853
Drepanosiphum platanoidis|CNGIA049-12|Hemiptera|BOLD:AAH2853
Drepanosiphum platanoidis|CNGIA046-12|Hemiptera|BOLD:AAH2853
Drepanosiphum platanoidis|CNGIA073-12|Hemiptera|BOLD:AAH2853
Drepanosiphum platanoidis|CNGIA057-12|Hemiptera|BOLD:AAH2853
Drepanosiphum platanoidis|CNGIA048-12|Hemiptera|BOLD:AAH2853
Drepanosiphum platanoidis|CNGIB108-12|Hemiptera|BOLD:AAH2853
Drepanosiphum platanoidis|CNGIA074-12|Hemiptera|BOLD:AAH2853
Drepanosiphum platanoidis|CNGIA062-12|Hemiptera|BOLD:AAH2853
Drepanosiphum platanoidis|CNGIB144-12|Hemiptera|BOLD:AAH2853
Drepanosiphum platanoidis|CNGIA068-12|Hemiptera|BOLD:AAH2853
Drepanosiphum platanoidis|CNGIA054-12|Hemiptera|BOLD:AAH2853
Drepanosiphum platanoidis|CNGIA047-12|Hemiptera|BOLD:AAH2853
Drepanosiphum platanoidis|CNGIH309-13|Hemiptera|BOLD:AAH2853
Drepanosiphum platanoidis|CNGII440-13|Hemiptera|BOLD:AAH2853
Drepanosiphum platanoidis|CNGIJ814-13|Hemiptera|BOLD:AAH2853
Drepanosiphum platanoidis|CNGIJ812-13|Hemiptera|BOLD:AAH2853
Drepanosiphum platanoidis|CNGIJ088-13|Hemiptera|BOLD:AAH2853
Drepanosiphum platanoidis|CNGIJ082-13|Hemiptera|BOLD:AAH2853
Drepanosiphum platanoidis|CNGII443-13|Hemiptera|BOLD:AAH2853
Drepanosiphum platanoidis|CNGIH310-13|Hemiptera|BOLD:AAH2853
Drepanosiphum platanoidis|CNGIH306-13|Hemiptera|BOLD:AAH2853
Drepanosiphum platanoidis|CNGIH302-13|Hemiptera|BOLD:AAH2853
Drepanosiphum platanoidis|CNGIH295-13|Hemiptera|BOLD:AAH2853
Drepanosiphum platanoidis|CNGIH288-13|Hemiptera|BOLD:AAH2853
Drepanosiphum platanoidis|CNGIH285-13|Hemiptera|BOLD:AAH2853
Drepanosiphum platanoidis|CNGIH311-13|Hemiptera|BOLD:AAH2853
Drepanosiphum platanoidis|CNGIH301-13|Hemiptera|BOLD:AAH2853
Drepanosiphum platanoidis|CNGIJ803-13|Hemiptera|BOLD:AAH2853
Drepanosiphum platanoidis|CNGIJ079-13|Hemiptera|BOLD:AAH2853
Drepanosiphum platanoidis|CNGIJ078-13|Hemiptera|BOLD:AAH2853
Drepanosiphum platanoidis|CNGII447-13|Hemiptera|BOLD:AAH2853
Drepanosiphum platanoidis|CNGII438-13|Hemiptera|BOLD:AAH2853
Drepanosiphum platanoidis|CNGII430-13|Hemiptera|BOLD:AAH2853
Drepanosiphum platanoidis|CNGIJ808-13|Hemiptera|BOLD:AAH2853
Drepanosiphum platanoidis|CNGIH290-13|Hemiptera|BOLD:AAH2853
Drepanosiphum platanoidis|CNGII420-13|Hemiptera|BOLD:AAH2853
Drepanosiphum platanoidis|CNGIH289-13|Hemiptera|BOLD:AAH2853
Drepanosiphum platanoidis|CNGIH297-13|Hemiptera|BOLD:AAH2853
Drepanosiphum platanoidis|CNGIH298-13|Hemiptera|BOLD:AAH2853
Drepanosiphum platanoidis|CNGII413-13|Hemiptera|BOLD:AAH2853
Drepanosiphum platanoidis|CNGII419-13|Hemiptera|BOLD:AAH2853
Drepanosiphum platanoidis|CNGIJ084-13|Hemiptera|BOLD:AAH2853
Drepanosiphum platanoidis|CNGIJ085-13|Hemiptera|BOLD:AAH2853
Drepanosiphum platanoidis|CNGIJ810-13|Hemiptera|BOLD:AAH2853
Drepanosiphum platanoidis|CNGIJ818-13|Hemiptera|BOLD:AAH2853
Drepanosiphum platanoidis|CNGIJ827-13|Hemiptera|BOLD:AAH2853
Hymenoptera|CNGIB033-12|Hymenoptera|BOLD:ACA7964
Hymenoptera|CNGIF070-12|Hymenoptera|BOLD:ACE1230
Hymenoptera|CNGIG016-12|Hymenoptera|BOLD:ACE1318
Hymenoptera|CNGIF071-12|Hymenoptera|BOLD:ACE1274
Hymenoptera|CNGIF072-12|Hymenoptera|BOLD:ACE1274
Hymenoptera|CNGIJ007-13|Hymenoptera|BOLD:ACJ0274
Diapriidae|CNGIE006-12|Hymenoptera|BOLD:AAP6717
Diapriidae|CNGIE257-12|Hymenoptera|BOLD:AAM7487
Diapriidae|CNGIE260-12|Hymenoptera|BOLD:AAM7487
Diapriidae|CNGIE262-12|Hymenoptera|BOLD:AAM7487
Diapriidae|CNGIE269-12|Hymenoptera|BOLD:AAM7487
Diapriidae|CNGIG014-12|Hymenoptera|BOLD:AAM7487
Diapriidae|CNGIE001-12|Hymenoptera|BOLD:AAM7487
Diapriidae|CNGIC004-12|Hymenoptera|BOLD:AAM7487
Diapriidae|CNGIJ004-13|Hymenoptera|BOLD:AAM7487
Diapriidae|CNGIJ832-13|Hymenoptera|BOLD:AAM7487
Diapriidae|CNGIJ884-13|Hymenoptera|BOLD:AAM7487
Hymenoptera|CNGIJ895-13|Hymenoptera|BOLD:ACJ0181
Hymenoptera|CNGII367-13|Hymenoptera|BOLD:ACJ0275
Hymenoptera|CNGIJ868-13|Hymenoptera|BOLD:ACJ0182
Hymenoptera|CNGIJ906-13|Hymenoptera|BOLD:ACJ0227
Hymenoptera|CNGIJ907-13|Hymenoptera|BOLD:AAU8994
Braconidae|CNGIB019-12|Hymenoptera|BOLD:ACF1740
Hymenoptera|CNGII369-13|Hymenoptera|BOLD:ACI9847
Hymenoptera|CNGIJ849-13|Hymenoptera|BOLD:ACI9847

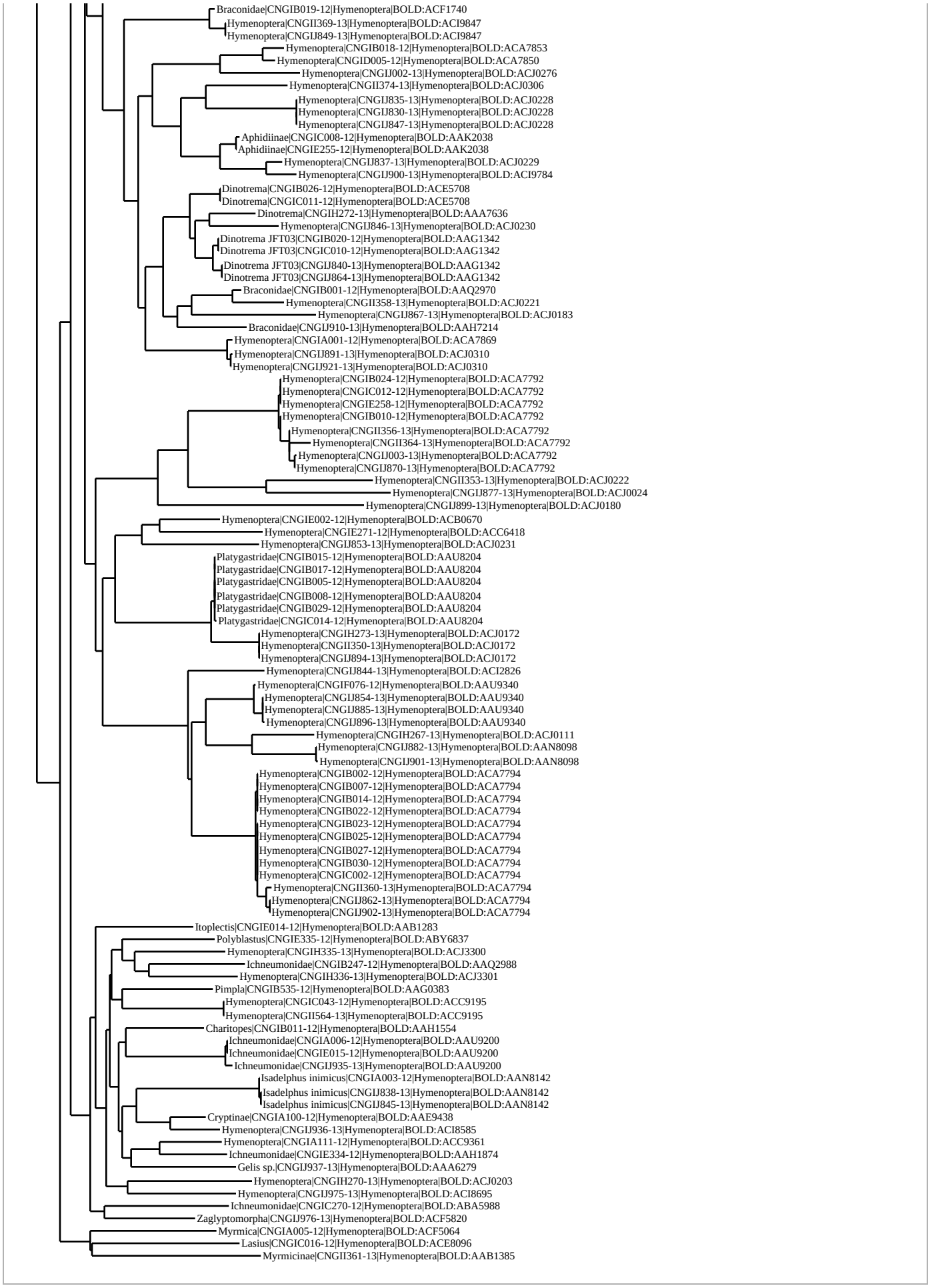
Braconidae|CNGIB019-12|Hymenoptera|BOLD:ACF1740
Hymenoptera|CNGII369-13|Hymenoptera|BOLD:ACI9847
Hymenoptera|CNGIJ849-13|Hymenoptera|BOLD:ACI9847
Hymenoptera|CNGIB018-12|Hymenoptera|BOLD:ACA7853
Hymenoptera|CNGID005-12|Hymenoptera|BOLD:ACA7850
Hymenoptera|CNGIJ002-13|Hymenoptera|BOLD:ACJ0276
Hymenoptera|CNGII374-13|Hymenoptera|BOLD:ACJ0306
Hymenoptera|CNGIJ835-13|Hymenoptera|BOLD:ACJ0228
Hymenoptera|CNGIJ830-13|Hymenoptera|BOLD:ACJ0228
Hymenoptera|CNGIJ847-13|Hymenoptera|BOLD:ACJ0228
Aphidiinae|CNGIC008-12|Hymenoptera|BOLD:AAK2038
Aphidiinae|CNGIE255-12|Hymenoptera|BOLD:AAK2038
Hymenoptera|CNGIJ837-13|Hymenoptera|BOLD:ACJ0229
Hymenoptera|CNGIJ900-13|Hymenoptera|BOLD:ACI9784
Dinotrema|CNGIB026-12|Hymenoptera|BOLD:ACE5708
Dinotrema|CNGIC011-12|Hymenoptera|BOLD:ACE5708
Dinotrema|CNGIH272-13|Hymenoptera|BOLD:AAA7636
Hymenoptera|CNGIJ846-13|Hymenoptera|BOLD:ACJ0230
Dinotrema JFT03|CNGIB020-12|Hymenoptera|BOLD:AAG1342
Dinotrema JFT03|CNGIC010-12|Hymenoptera|BOLD:AAG1342
Dinotrema JFT03|CNGIJ840-13|Hymenoptera|BOLD:AAG1342
Dinotrema JFT03|CNGIJ864-13|Hymenoptera|BOLD:AAG1342
Braconidae|CNGIB001-12|Hymenoptera|BOLD:AAQ2970
Hymenoptera|CNGII358-13|Hymenoptera|BOLD:ACJ0221
Hymenoptera|CNGIJ867-13|Hymenoptera|BOLD:ACJ0183
Braconidae|CNGIJ910-13|Hymenoptera|BOLD:AAH7214
Hymenoptera|CNGIA001-12|Hymenoptera|BOLD:ACA7869
Hymenoptera|CNGIJ891-13|Hymenoptera|BOLD:ACJ0310
Hymenoptera|CNGIJ921-13|Hymenoptera|BOLD:ACJ0310
Hymenoptera|CNGIB024-12|Hymenoptera|BOLD:ACA7792
Hymenoptera|CNGIC012-12|Hymenoptera|BOLD:ACA7792
Hymenoptera|CNGIE258-12|Hymenoptera|BOLD:ACA7792
Hymenoptera|CNGIB010-12|Hymenoptera|BOLD:ACA7792
Hymenoptera|CNGII356-13|Hymenoptera|BOLD:ACA7792
Hymenoptera|CNGII364-13|Hymenoptera|BOLD:ACA7792
Hymenoptera|CNGIJ003-13|Hymenoptera|BOLD:ACA7792
Hymenoptera|CNGIJ870-13|Hymenoptera|BOLD:ACA7792
Hymenoptera|CNGII353-13|Hymenoptera|BOLD:ACJ0222
Hymenoptera|CNGIJ877-13|Hymenoptera|BOLD:ACJ0024
Hymenoptera|CNGIJ899-13|Hymenoptera|BOLD:ACJ0180
Hymenoptera|CNGIE002-12|Hymenoptera|BOLD:ACB0670
Hymenoptera|CNGIE271-12|Hymenoptera|BOLD:ACC6418
Hymenoptera|CNGIJ853-13|Hymenoptera|BOLD:ACJ0231
Platygastridae|CNGIB015-12|Hymenoptera|BOLD:AAU8204
Platygastridae|CNGIB017-12|Hymenoptera|BOLD:AAU8204
Platygastridae|CNGIB005-12|Hymenoptera|BOLD:AAU8204
Platygastridae|CNGIB008-12|Hymenoptera|BOLD:AAU8204
Platygastridae|CNGIB029-12|Hymenoptera|BOLD:AAU8204
Platygastridae|CNGIC014-12|Hymenoptera|BOLD:AAU8204
Hymenoptera|CNGIH273-13|Hymenoptera|BOLD:ACJ0172
Hymenoptera|CNGII350-13|Hymenoptera|BOLD:ACJ0172
Hymenoptera|CNGIJ894-13|Hymenoptera|BOLD:ACJ0172
Hymenoptera|CNGIJ844-13|Hymenoptera|BOLD:ACI2826
Hymenoptera|CNGIF076-12|Hymenoptera|BOLD:AAU9340
Hymenoptera|CNGIJ854-13|Hymenoptera|BOLD:AAU9340
Hymenoptera|CNGIJ885-13|Hymenoptera|BOLD:AAU9340
Hymenoptera|CNGIJ896-13|Hymenoptera|BOLD:AAU9340
Hymenoptera|CNGIH267-13|Hymenoptera|BOLD:ACJ0111
Hymenoptera|CNGIJ882-13|Hymenoptera|BOLD:AAN8098
Hymenoptera|CNGIJ901-13|Hymenoptera|BOLD:AAN8098
Hymenoptera|CNGIB002-12|Hymenoptera|BOLD:ACA7794
Hymenoptera|CNGIB007-12|Hymenoptera|BOLD:ACA7794
Hymenoptera|CNGIB014-12|Hymenoptera|BOLD:ACA7794
Hymenoptera|CNGIB022-12|Hymenoptera|BOLD:ACA7794
Hymenoptera|CNGIB023-12|Hymenoptera|BOLD:ACA7794
Hymenoptera|CNGIB025-12|Hymenoptera|BOLD:ACA7794
Hymenoptera|CNGIB027-12|Hymenoptera|BOLD:ACA7794
Hymenoptera|CNGIB030-12|Hymenoptera|BOLD:ACA7794
Hymenoptera|CNGIC002-12|Hymenoptera|BOLD:ACA7794
Hymenoptera|CNGII360-13|Hymenoptera|BOLD:ACA7794
Hymenoptera|CNGIJ862-13|Hymenoptera|BOLD:ACA7794
Hymenoptera|CNGIJ902-13|Hymenoptera|BOLD:ACA7794
Itoplectis|CNGIE014-12|Hymenoptera|BOLD:AAB1283
Polyblastus|CNGIE335-12|Hymenoptera|BOLD:ABY6837
Hymenoptera|CNGIH335-13|Hymenoptera|BOLD:ACJ3300
Ichneumonidae|CNGIB247-12|Hymenoptera|BOLD:AAQ2988
Hymenoptera|CNGIH336-13|Hymenoptera|BOLD:ACJ3301
Pimpla|CNGIB535-12|Hymenoptera|BOLD:AAG0383
Hymenoptera|CNGIC043-12|Hymenoptera|BOLD:ACC9195
Hymenoptera|CNGII564-13|Hymenoptera|BOLD:ACC9195
Charitopes|CNGIB011-12|Hymenoptera|BOLD:AAH1554
Ichneumonidae|CNGIA006-12|Hymenoptera|BOLD:AAU9200
Ichneumonidae|CNGIE015-12|Hymenoptera|BOLD:AAU9200
Ichneumonidae|CNGIJ935-13|Hymenoptera|BOLD:AAU9200
Isadelphus inimicus|CNGIA003-12|Hymenoptera|BOLD:AAN8142
Isadelphus inimicus|CNGIJ838-13|Hymenoptera|BOLD:AAN8142
Isadelphus inimicus|CNGIJ845-13|Hymenoptera|BOLD:AAN8142
Cryptinae|CNGIA100-12|Hymenoptera|BOLD:AAE9438
Hymenoptera|CNGIJ936-13|Hymenoptera|BOLD:ACI8585
Hymenoptera|CNGIA111-12|Hymenoptera|BOLD:ACC9361
Ichneumonidae|CNGIE334-12|Hymenoptera|BOLD:AAH1874
Gelis sp.|CNGIJ937-13|Hymenoptera|BOLD:AAA6279
Hymenoptera|CNGIH270-13|Hymenoptera|BOLD:ACJ0203
Hymenoptera|CNGIJ975-13|Hymenoptera|BOLD:ACI8695
Ichneumonidae|CNGIC270-12|Hymenoptera|BOLD:ABA5988
Zaglyptomorpha|CNGIJ976-13|Hymenoptera|BOLD:ACF5820
Myrmica|CNGIA005-12|Hymenoptera|BOLD:ACF5064
Lasius|CNGIC016-12|Hymenoptera|BOLD:ACE8096
Myrmicinae|CNGII361-13|Hymenoptera|BOLD:AAB1385