Appendix 5. BOLD neighbour-joining tree file (K2P) of representative COI sequences for 832 BINs collected in Pacific Rim National Park

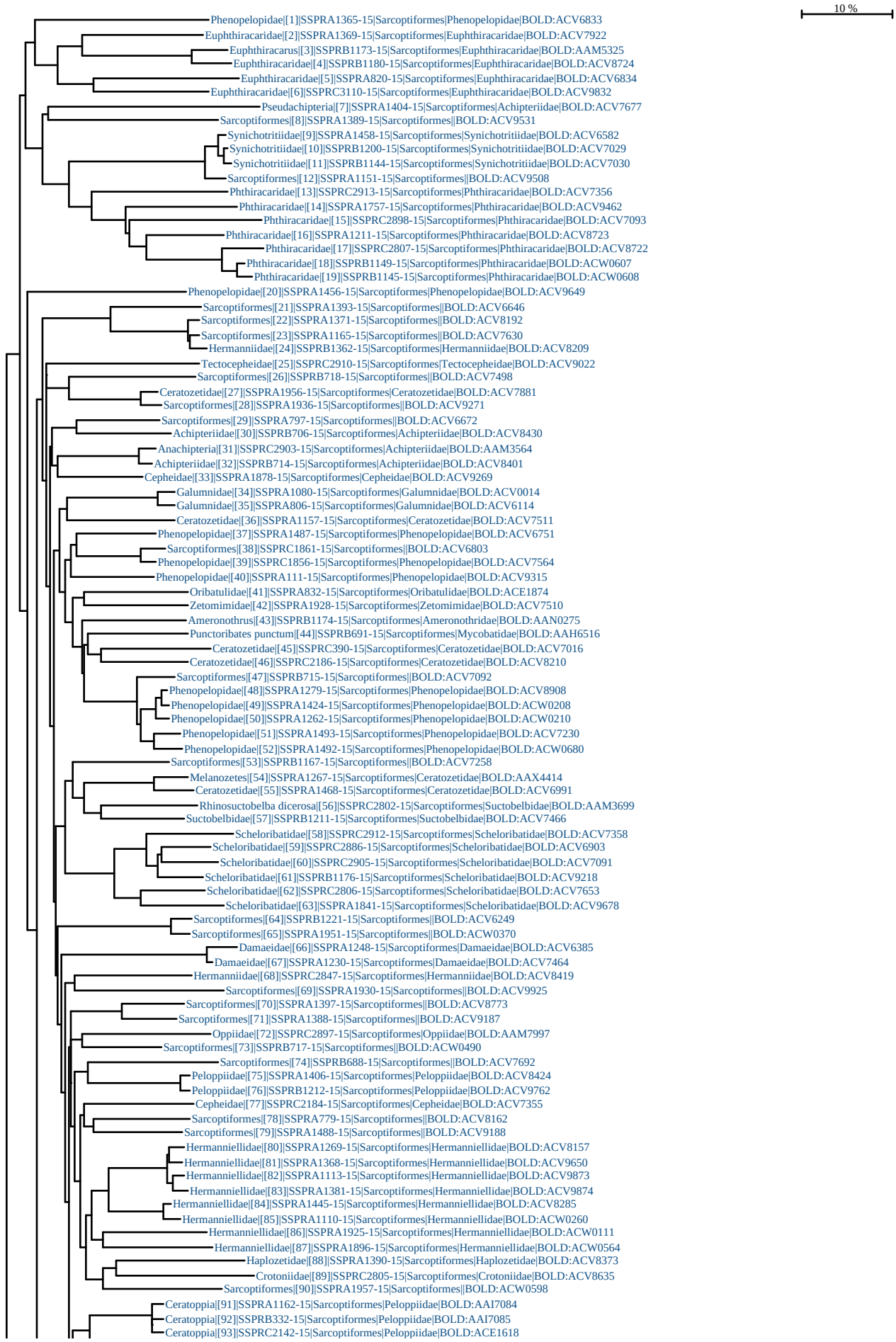

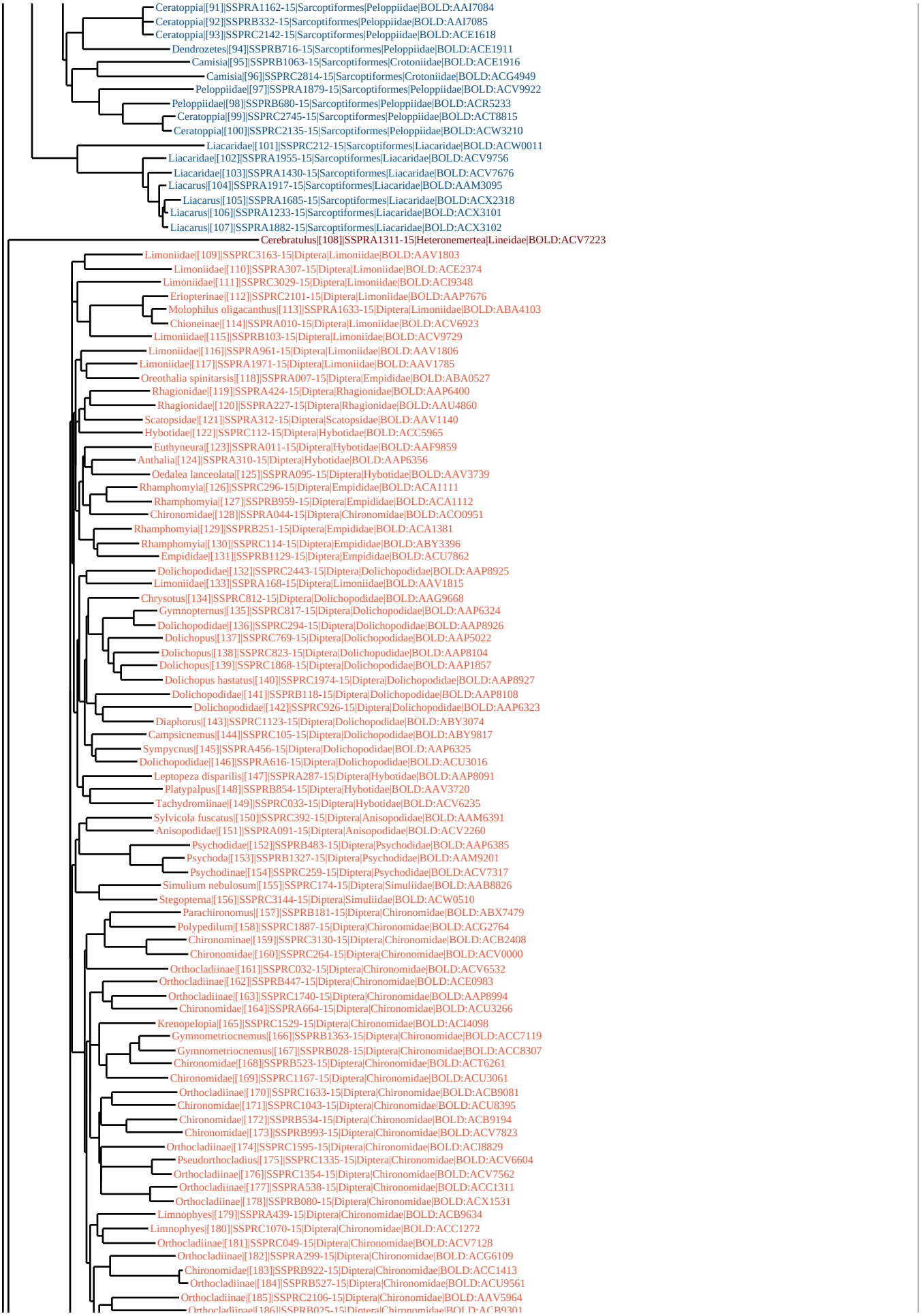
Ceratoppia|[91]|SSPRA1162-15|Sarcoptiformes|Peloppiidae|BOLD:AAI7084
Ceratoppia|[92]|SSPRB332-15|Sarcoptiformes|Peloppiidae|BOLD:AAI7085
Ceratoppia|[93]|SSPRC2142-15|Sarcoptiformes|Peloppiidae|BOLD:ACE1618
Dendrozetes|[94]|SSPRB716-15|Sarcoptiformes|Peloppiidae|BOLD:ACE1911
Camisia|[95]|SSPRB1063-15|Sarcoptiformes|Crotoniidae|BOLD:ACE1916
Camisia|[96]|SSPRC2814-15|Sarcoptiformes|Crotoniidae|BOLD:ACG4949
Peloppiidae|[97]|SSPRA1879-15|Sarcoptiformes|Peloppiidae|BOLD:ACV9922
Peloppiidae|[98]|SSPRB680-15|Sarcoptiformes|Peloppiidae|BOLD:ACR5233
Ceratoppia|[99]|SSPRC2745-15|Sarcoptiformes|Peloppiidae|BOLD:ACT8815
Ceratoppia|[100]|SSPRC2135-15|Sarcoptiformes|Peloppiidae|BOLD:ACW3210
Liacaridae|[101]|SSPRC212-15|Sarcoptiformes|Liacaridae|BOLD:ACW0011
Liacaridae|[102]|SSPRA1955-15|Sarcoptiformes|Liacaridae|BOLD:ACV9756
Liacaridae|[103]|SSPRA1430-15|Sarcoptiformes|Liacaridae|BOLD:ACV7676
Liacarus|[104]|SSPRA1917-15|Sarcoptiformes|Liacaridae|BOLD:AAM3095
Liacarus|[105]|SSPRA1685-15|Sarcoptiformes|Liacaridae|BOLD:ACX2318
Liacarus|[106]|SSPRA1233-15|Sarcoptiformes|Liacaridae|BOLD:ACX3101
Liacarus|[107]|SSPRA1882-15|Sarcoptiformes|Liacaridae|BOLD:ACX3102
Cerebratulus|[108]|SSPRA1311-15|Heteronemertea|Lineidae|BOLD:ACV7223
Limoniidae|[109]|SSPRC3163-15|Diptera|Limoniidae|BOLD:AAV1803
Limoniidae|[110]|SSPRA307-15|Diptera|Limoniidae|BOLD:ACE2374
Limoniidae|[111]|SSPRC3029-15|Diptera|Limoniidae|BOLD:ACI9348
Eriopterinae|[112]|SSPRC2101-15|Diptera|Limoniidae|BOLD:AAP7676
Molophilus oligacanthus|[113]|SSPRA1633-15|Diptera|Limoniidae|BOLD:ABA4103
Chioneinae|[114]|SSPRA010-15|Diptera|Limoniidae|BOLD:ACV6923
Limoniidae|[115]|SSPRB103-15|Diptera|Limoniidae|BOLD:ACV9729
Limoniidae|[116]|SSPRA961-15|Diptera|Limoniidae|BOLD:AAV1806
Limoniidae|[117]|SSPRA1971-15|Diptera|Limoniidae|BOLD:AAV1785
Oreothalia spinitarsis|[118]|SSPRA007-15|Diptera|Empididae|BOLD:ABA0527
Rhagionidae|[119]|SSPRA424-15|Diptera|Rhagionidae|BOLD:AAP6400
Rhagionidae|[120]|SSPRA227-15|Diptera|Rhagionidae|BOLD:AAU4860
Scatopsidae|[121]|SSPRA312-15|Diptera|Scatopsidae|BOLD:AAV1140
Hybotidae|[122]|SSPRC112-15|Diptera|Hybotidae|BOLD:ACC5965
Euthyneura|[123]|SSPRA011-15|Diptera|Hybotidae|BOLD:AAF9859
Anthalia|[124]|SSPRA310-15|Diptera|Hybotidae|BOLD:AAP6356
Oedalea lanceolata|[125]|SSPRA095-15|Diptera|Hybotidae|BOLD:AAV3739
Rhamphomyia|[126]|SSPRC296-15|Diptera|Empididae|BOLD:ACA1111
Rhamphomyia|[127]|SSPRB959-15|Diptera|Empididae|BOLD:ACA1112
Chironomidae|[128]|SSPRA044-15|Diptera|Chironomidae|BOLD:ACO0951
Rhamphomyia|[129]|SSPRB251-15|Diptera|Empididae|BOLD:ACA1381
Rhamphomyia|[130]|SSPRC114-15|Diptera|Empididae|BOLD:ABY3396
Empididae|[131]|SSPRB1129-15|Diptera|Empididae|BOLD:ACU7862
Dolichopodidae|[132]|SSPRC2443-15|Diptera|Dolichopodidae|BOLD:AAP8925
Limoniidae|[133]|SSPRA168-15|Diptera|Limoniidae|BOLD:AAV1815
Chrysotus|[134]|SSPRC812-15|Diptera|Dolichopodidae|BOLD:AAG9668
Gymnopternus|[135]|SSPRC817-15|Diptera|Dolichopodidae|BOLD:AAP6324
Dolichopodidae|[136]|SSPRC294-15|Diptera|Dolichopodidae|BOLD:AAP8926
Dolichopus|[137]|SSPRC769-15|Diptera|Dolichopodidae|BOLD:AAP5022
Dolichopus|[138]|SSPRC823-15|Diptera|Dolichopodidae|BOLD:AAP8104
Dolichopus|[139]|SSPRC1868-15|Diptera|Dolichopodidae|BOLD:AAP1857
Dolichopus hastatus|[140]|SSPRC1974-15|Diptera|Dolichopodidae|BOLD:AAP8927
Dolichopodidae|[141]|SSPRB118-15|Diptera|Dolichopodidae|BOLD:AAP8108
Dolichopodidae|[142]|SSPRC926-15|Diptera|Dolichopodidae|BOLD:AAP6323
Diaphorus|[143]|SSPRC1123-15|Diptera|Dolichopodidae|BOLD:ABY3074
Campsicnemus|[144]|SSPRC105-15|Diptera|Dolichopodidae|BOLD:ABY9817
Sympycnus|[145]|SSPRA456-15|Diptera|Dolichopodidae|BOLD:AAP6325
Dolichopodidae|[146]|SSPRA616-15|Diptera|Dolichopodidae|BOLD:ACU3016
Leptopeza disparilis|[147]|SSPRA287-15|Diptera|Hybotidae|BOLD:AAP8091
Platypalpus|[148]|SSPRB854-15|Diptera|Hybotidae|BOLD:AAV3720
Tachydromiinae|[149]|SSPRC033-15|Diptera|Hybotidae|BOLD:ACV6235
Sylvicola fuscatus|[150]|SSPRC392-15|Diptera|Anisopodidae|BOLD:AAM6391
Anisopodidae|[151]|SSPRA091-15|Diptera|Anisopodidae|BOLD:ACV2260
Psychodidae|[152]|SSPRB483-15|Diptera|Psychodidae|BOLD:AAP6385
Psychoda|[153]|SSPRB1327-15|Diptera|Psychodidae|BOLD:AAM9201
Psychodinae|[154]|SSPRC259-15|Diptera|Psychodidae|BOLD:ACV7317
Simulium nebulosum|[155]|SSPRC174-15|Diptera|Simuliidae|BOLD:AAB8826
Stegopterna|[156]|SSPRC3144-15|Diptera|Simuliidae|BOLD:ACW0510
Parachironomus|[157]|SSPRB181-15|Diptera|Chironomidae|BOLD:ABX7479
Polypedilum|[158]|SSPRC1887-15|Diptera|Chironomidae|BOLD:ACG2764
Chironominae|[159]|SSPRC3130-15|Diptera|Chironomidae|BOLD:ACB2408
Chironomidae|[160]|SSPRC264-15|Diptera|Chironomidae|BOLD:ACV0000
Orthocladiinae|[161]|SSPRC032-15|Diptera|Chironomidae|BOLD:ACV6532
Orthocladiinae|[162]|SSPRB447-15|Diptera|Chironomidae|BOLD:ACE0983
Orthocladiinae|[163]|SSPRC1740-15|Diptera|Chironomidae|BOLD:AAP8994
Chironomidae|[164]|SSPRA664-15|Diptera|Chironomidae|BOLD:ACU3266
Krenopelopia|[165]|SSPRC1529-15|Diptera|Chironomidae|BOLD:ACI4098
Gymnometriocnemus|[166]|SSPRB1363-15|Diptera|Chironomidae|BOLD:ACC7119
Gymnometriocnemus|[167]|SSPRB028-15|Diptera|Chironomidae|BOLD:ACC8307
Chironomidae|[168]|SSPRB523-15|Diptera|Chironomidae|BOLD:ACT6261
Chironomidae|[169]|SSPRC1167-15|Diptera|Chironomidae|BOLD:ACU3061
Orthocladiinae|[170]|SSPRC1633-15|Diptera|Chironomidae|BOLD:ACB9081
Chironomidae|[171]|SSPRC1043-15|Diptera|Chironomidae|BOLD:ACU8395
Chironomidae|[172]|SSPRB534-15|Diptera|Chironomidae|BOLD:ACB9194
Chironomidae|[173]|SSPRB993-15|Diptera|Chironomidae|BOLD:ACV7823
Orthocladiinae|[174]|SSPRC1595-15|Diptera|Chironomidae|BOLD:ACI8829
Pseudorthocladius|[175]|SSPRC1335-15|Diptera|Chironomidae|BOLD:ACV6604
Orthocladiinae|[176]|SSPRC1354-15|Diptera|Chironomidae|BOLD:ACV7562
Orthocladiinae|[177]|SSPRA538-15|Diptera|Chironomidae|BOLD:ACC1311
Orthocladiinae|[178]|SSPRB080-15|Diptera|Chironomidae|BOLD:ACX1531
Limnophyes|[179]|SSPRA439-15|Diptera|Chironomidae|BOLD:ACB9634
Limnophyes|[180]|SSPRC1070-15|Diptera|Chironomidae|BOLD:ACC1272
Orthocladiinae|[181]|SSPRC049-15|Diptera|Chironomidae|BOLD:ACV7128
Orthocladiinae|[182]|SSPRA299-15|Diptera|Chironomidae|BOLD:ACG6109
Chironomidae|[183]|SSPRB922-15|Diptera|Chironomidae|BOLD:ACC1413
Orthocladiinae|[184]|SSPRB527-15|Diptera|Chironomidae|BOLD:ACU9561
Orthocladiinae|[185]|SSPRC2106-15|Diptera|Chironomidae|BOLD:AAV5964
Orthocladiinae|[186]|SSPRB025-15|Diptera|Chironomidae|BOLD:ACB9301

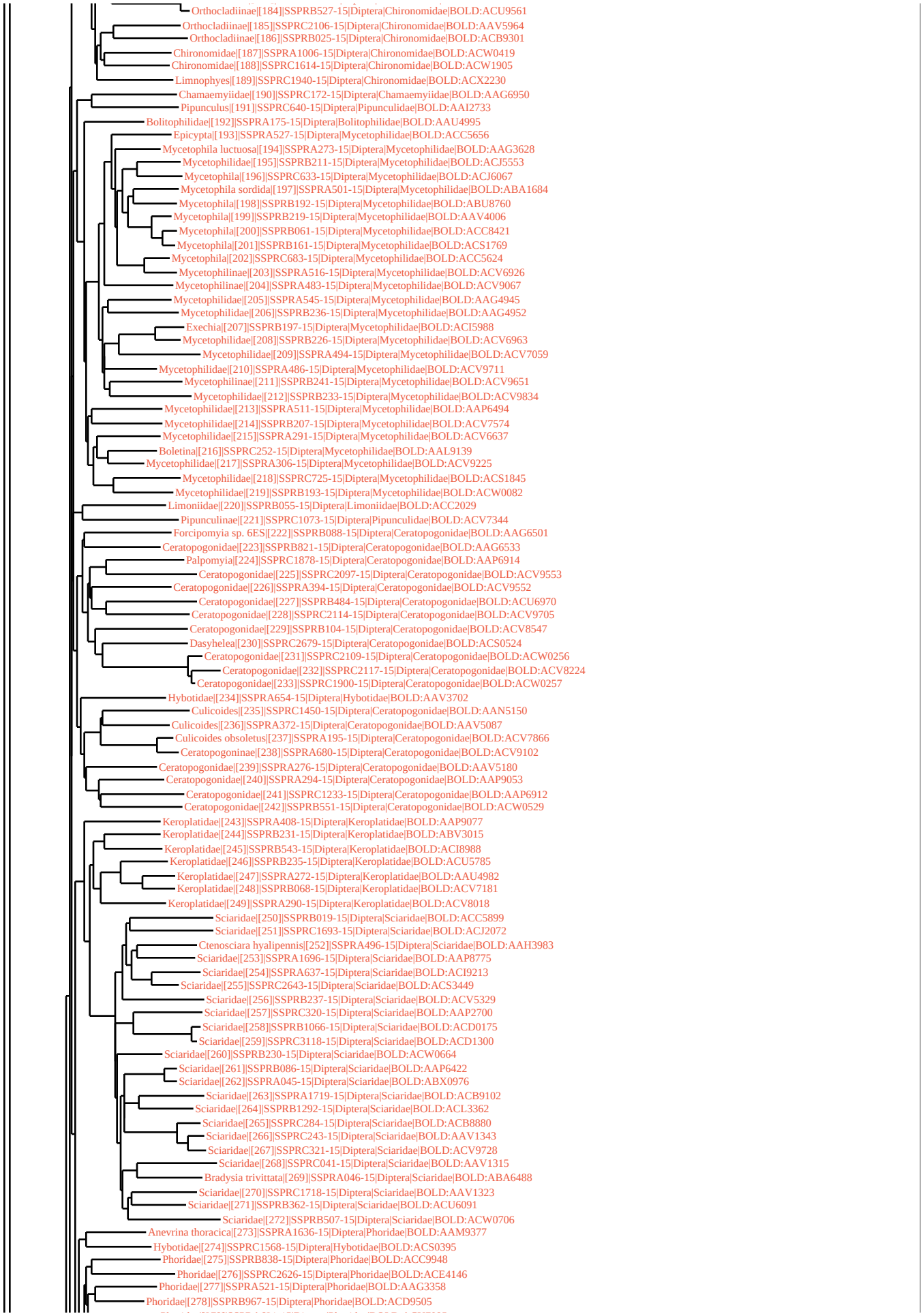
Orthocladiinae|[184]|SSPRB527-15|Diptera|Chironomidae|BOLD:ACU9561
Orthocladiinae|[185]|SSPRC2106-15|Diptera|Chironomidae|BOLD:AAV5964
Orthocladiinae|[186]|SSPRB025-15|Diptera|Chironomidae|BOLD:ACB9301
Chironomidae|[187]|SSPRA1006-15|Diptera|Chironomidae|BOLD:ACW0419
Chironomidae|[188]|SSPRC1614-15|Diptera|Chironomidae|BOLD:ACW1905
Limnophyes|[189]|SSPRC1940-15|Diptera|Chironomidae|BOLD:ACX2230
Chamaemyiidae|[190]|SSPRC172-15|Diptera|Chamaemyiidae|BOLD:AAG6950
Pipunculus|[191]|SSPRC640-15|Diptera|Pipunculidae|BOLD:AAI2733
Bolitophilidae|[192]|SSPRA175-15|Diptera|Bolitophilidae|BOLD:AAU4995
Epicypta|[193]|SSPRA527-15|Diptera|Mycetophilidae|BOLD:ACC5656
Mycetophila luctuosa|[194]|SSPRA273-15|Diptera|Mycetophilidae|BOLD:AAG3628
Mycetophilidae|[195]|SSPRB211-15|Diptera|Mycetophilidae|BOLD:ACJ5553
Mycetophila|[196]|SSPRC633-15|Diptera|Mycetophilidae|BOLD:ACJ6067
Mycetophila sordida|[197]|SSPRA501-15|Diptera|Mycetophilidae|BOLD:ABA1684
Mycetophila|[198]|SSPRB192-15|Diptera|Mycetophilidae|BOLD:ABU8760
Mycetophila|[199]|SSPRB219-15|Diptera|Mycetophilidae|BOLD:AAV4006
Mycetophila|[200]|SSPRB061-15|Diptera|Mycetophilidae|BOLD:ACC8421
Mycetophila|[201]|SSPRB161-15|Diptera|Mycetophilidae|BOLD:ACS1769
Mycetophila|[202]|SSPRC683-15|Diptera|Mycetophilidae|BOLD:ACC5624
Mycetophilinae|[203]|SSPRA516-15|Diptera|Mycetophilidae|BOLD:ACV6926
Mycetophilinae|[204]|SSPRA483-15|Diptera|Mycetophilidae|BOLD:ACV9067
Mycetophilidae|[205]|SSPRA545-15|Diptera|Mycetophilidae|BOLD:AAG4945
Mycetophilidae|[206]|SSPRB236-15|Diptera|Mycetophilidae|BOLD:AAG4952
Exechia|[207]|SSPRB197-15|Diptera|Mycetophilidae|BOLD:ACI5988
Mycetophilidae|[208]|SSPRB226-15|Diptera|Mycetophilidae|BOLD:ACV6963
Mycetophilidae|[209]|SSPRA494-15|Diptera|Mycetophilidae|BOLD:ACV7059
Mycetophilidae|[210]|SSPRA486-15|Diptera|Mycetophilidae|BOLD:ACV9711
Mycetophilinae|[211]|SSPRB241-15|Diptera|Mycetophilidae|BOLD:ACV9651
Mycetophilidae|[212]|SSPRB233-15|Diptera|Mycetophilidae|BOLD:ACV9834
Mycetophilidae|[213]|SSPRA511-15|Diptera|Mycetophilidae|BOLD:AAP6494
Mycetophilidae|[214]|SSPRB207-15|Diptera|Mycetophilidae|BOLD:ACV7574
Mycetophilidae|[215]|SSPRA291-15|Diptera|Mycetophilidae|BOLD:ACV6637
Boletina|[216]|SSPRC252-15|Diptera|Mycetophilidae|BOLD:AAL9139
Mycetophilidae|[217]|SSPRA306-15|Diptera|Mycetophilidae|BOLD:ACV9225
Mycetophilidae|[218]|SSPRC725-15|Diptera|Mycetophilidae|BOLD:ACS1845
Mycetophilidae|[219]|SSPRB193-15|Diptera|Mycetophilidae|BOLD:ACW0082
Limoniidae|[220]|SSPRB055-15|Diptera|Limoniidae|BOLD:ACC2029
Pipunculinae|[221]|SSPRC1073-15|Diptera|Pipunculidae|BOLD:ACV7344
Forcipomyia sp. 6ES|[222]|SSPRB088-15|Diptera|Ceratopogonidae|BOLD:AAG6501
Ceratopogonidae|[223]|SSPRB821-15|Diptera|Ceratopogonidae|BOLD:AAG6533
Palpomyia|[224]|SSPRC1878-15|Diptera|Ceratopogonidae|BOLD:AAP6914
Ceratopogonidae|[225]|SSPRC2097-15|Diptera|Ceratopogonidae|BOLD:ACV9553
Ceratopogonidae|[226]|SSPRA394-15|Diptera|Ceratopogonidae|BOLD:ACV9552
Ceratopogonidae|[227]|SSPRB484-15|Diptera|Ceratopogonidae|BOLD:ACU6970
Ceratopogonidae|[228]|SSPRC2114-15|Diptera|Ceratopogonidae|BOLD:ACV9705
Ceratopogonidae|[229]|SSPRB104-15|Diptera|Ceratopogonidae|BOLD:ACV8547
Dasyhelea|[230]|SSPRC2679-15|Diptera|Ceratopogonidae|BOLD:ACS0524
Ceratopogonidae|[231]|SSPRC2109-15|Diptera|Ceratopogonidae|BOLD:ACW0256
Ceratopogonidae|[232]|SSPRC2117-15|Diptera|Ceratopogonidae|BOLD:ACV8224
Ceratopogonidae|[233]|SSPRC1900-15|Diptera|Ceratopogonidae|BOLD:ACW0257
Hybotidae|[234]|SSPRA654-15|Diptera|Hybotidae|BOLD:AAV3702
Culicoides|[235]|SSPRC1450-15|Diptera|Ceratopogonidae|BOLD:AAN5150
Culicoides|[236]|SSPRA372-15|Diptera|Ceratopogonidae|BOLD:AAV5087
Culicoides obsoletus|[237]|SSPRA195-15|Diptera|Ceratopogonidae|BOLD:ACV7866
Ceratopogoninae|[238]|SSPRA680-15|Diptera|Ceratopogonidae|BOLD:ACV9102
Ceratopogonidae|[239]|SSPRA276-15|Diptera|Ceratopogonidae|BOLD:AAV5180
Ceratopogonidae|[240]|SSPRA294-15|Diptera|Ceratopogonidae|BOLD:AAP9053
Ceratopogonidae|[241]|SSPRC1233-15|Diptera|Ceratopogonidae|BOLD:AAP6912
Ceratopogonidae|[242]|SSPRB551-15|Diptera|Ceratopogonidae|BOLD:ACW0529
Keroplatidae|[243]|SSPRA408-15|Diptera|Keroplatidae|BOLD:AAP9077
Keroplatidae|[244]|SSPRB231-15|Diptera|Keroplatidae|BOLD:ABV3015
Keroplatidae|[245]|SSPRB543-15|Diptera|Keroplatidae|BOLD:ACI8988
Keroplatidae|[246]|SSPRB235-15|Diptera|Keroplatidae|BOLD:ACU5785
Keroplatidae|[247]|SSPRA272-15|Diptera|Keroplatidae|BOLD:AAU4982
Keroplatidae|[248]|SSPRB068-15|Diptera|Keroplatidae|BOLD:ACV7181
Keroplatidae|[249]|SSPRA290-15|Diptera|Keroplatidae|BOLD:ACV8018
Sciaridae|[250]|SSPRB019-15|Diptera|Sciaridae|BOLD:ACC5899
Sciaridae|[251]|SSPRC1693-15|Diptera|Sciaridae|BOLD:ACJ2072
Ctenosciara hyalipennis|[252]|SSPRA496-15|Diptera|Sciaridae|BOLD:AAH3983
Sciaridae|[253]|SSPRA1696-15|Diptera|Sciaridae|BOLD:AAP8775
Sciaridae|[254]|SSPRA637-15|Diptera|Sciaridae|BOLD:ACI9213
Sciaridae|[255]|SSPRC2643-15|Diptera|Sciaridae|BOLD:ACS3449
Sciaridae|[256]|SSPRB237-15|Diptera|Sciaridae|BOLD:ACV5329
Sciaridae|[257]|SSPRC320-15|Diptera|Sciaridae|BOLD:AAP2700
Sciaridae|[258]|SSPRB1066-15|Diptera|Sciaridae|BOLD:ACD0175
Sciaridae|[259]|SSPRC3118-15|Diptera|Sciaridae|BOLD:ACD1300
Sciaridae|[260]|SSPRB230-15|Diptera|Sciaridae|BOLD:ACW0664
Sciaridae|[261]|SSPRB086-15|Diptera|Sciaridae|BOLD:AAP6422
Sciaridae|[262]|SSPRA045-15|Diptera|Sciaridae|BOLD:ABX0976
Sciaridae|[263]|SSPRA1719-15|Diptera|Sciaridae|BOLD:ACB9102
Sciaridae|[264]|SSPRB1292-15|Diptera|Sciaridae|BOLD:ACL3362
Sciaridae|[265]|SSPRC284-15|Diptera|Sciaridae|BOLD:ACB8880
Sciaridae|[266]|SSPRC243-15|Diptera|Sciaridae|BOLD:AAV1343
Sciaridae|[267]|SSPRC321-15|Diptera|Sciaridae|BOLD:ACV9728
Sciaridae|[268]|SSPRC041-15|Diptera|Sciaridae|BOLD:AAV1315
Bradysia trivittata|[269]|SSPRA046-15|Diptera|Sciaridae|BOLD:ABA6488
Sciaridae|[270]|SSPRC1718-15|Diptera|Sciaridae|BOLD:AAV1323
Sciaridae|[271]|SSPRB362-15|Diptera|Sciaridae|BOLD:ACU6091
Sciaridae|[272]|SSPRB507-15|Diptera|Sciaridae|BOLD:ACW0706
Anevrina thoracica|[273]|SSPRA1636-15|Diptera|Phoridae|BOLD:AAM9377
Hybotidae|[274]|SSPRC1568-15|Diptera|Hybotidae|BOLD:ACS0395
Phoridae|[275]|SSPRB838-15|Diptera|Phoridae|BOLD:ACC9948
Phoridae|[276]|SSPRC2626-15|Diptera|Phoridae|BOLD:ACE4146
Phoridae|[277]|SSPRA521-15|Diptera|Phoridae|BOLD:AAG3358
Phoridae|[278]|SSPRB967-15|Diptera|Phoridae|BOLD:ACD9505

Phoridae|[277]|SSPRA521-15|Diptera|Phoridae|BOLD:AAG3358
Phoridae|[278]|SSPRB967-15|Diptera|Phoridae|BOLD:ACD9505
Phoridae|[279]|SSPRA621-15|Diptera|Phoridae|BOLD:ACU7095
Phoridae|[280]|SSPRB498-15|Diptera|Phoridae|BOLD:AAP8118
Phoridae|[281]|SSPRC865-15|Diptera|Phoridae|BOLD:AAU5625
Phoridae|[282]|SSPRA929-15|Diptera|Phoridae|BOLD:AAG3333
Phoridae|[283]|SSPRA191-15|Diptera|Phoridae|BOLD:AAG3304
Phoridae|[284]|SSPRB224-15|Diptera|Phoridae|BOLD:ACD1105
Phoridae|[285]|SSPRA973-15|Diptera|Phoridae|BOLD:ACU2143
Phoridae|[286]|SSPRA552-15|Diptera|Phoridae|BOLD:AAP2489
Phoridae|[287]|SSPRA523-15|Diptera|Phoridae|BOLD:ACB9084
Phoridae|[288]|SSPRA934-15|Diptera|Phoridae|BOLD:ACC6737
Phoridae|[289]|SSPRA936-15|Diptera|Phoridae|BOLD:AAG3350
Phoridae|[290]|SSPRC2512-15|Diptera|Phoridae|BOLD:AAG3251
Megaselia lutea|[291]|SSPRA004-15|Diptera|Phoridae|BOLD:AAG3351
Phoridae|[292]|SSPRA965-15|Diptera|Phoridae|BOLD:AAM9366
Phoridae|[293]|SSPRC660-15|Diptera|Phoridae|BOLD:ACO2048
Phoridae|[294]|SSPRC1194-15|Diptera|Phoridae|BOLD:ACB2325
Phoridae|[295]|SSPRA1635-15|Diptera|Phoridae|BOLD:ACS7800
Phoridae|[296]|SSPRA297-15|Diptera|Phoridae|BOLD:AAP6413
Megaselia|[297]|SSPRA448-15|Diptera|Phoridae|BOLD:AAG3266
Phoridae|[298]|SSPRC2495-15|Diptera|Phoridae|BOLD:AAM9365
Megaselia|[299]|SSPRB853-15|Diptera|Phoridae|BOLD:ACR4267
Phoridae|[300]|SSPRC2378-15|Diptera|Phoridae|BOLD:AAU5627
Phoridae|[301]|SSPRB522-15|Diptera|Phoridae|BOLD:ACV8971
Megaselia rufipes|[302]|SSPRC3150-15|Diptera|Phoridae|BOLD:AAG3274
Megaselia|[303]|SSPRA1023-15|Diptera|Phoridae|BOLD:ACA8228
Phoridae|[304]|SSPRC1045-15|Diptera|Phoridae|BOLD:ACT8327
Megaselia|[305]|SSPRC2606-15|Diptera|Phoridae|BOLD:AAP8724
Megaselia diversa|[306]|SSPRB187-15|Diptera|Phoridae|BOLD:ACX1594
Phoridae|[307]|SSPRA246-15|Diptera|Phoridae|BOLD:AAU5644
Phoridae|[308]|SSPRB820-15|Diptera|Phoridae|BOLD:AAL9070
Phoridae|[309]|SSPRB972-15|Diptera|Phoridae|BOLD:ACC6295
Phoridae|[310]|SSPRC595-15|Diptera|Phoridae|BOLD:ACV6927
Phoridae|[311]|SSPRB450-15|Diptera|Phoridae|BOLD:ACX6289
Suillia limbata|[312]|SSPRB253-15|Diptera|Heleomyzidae|BOLD:AAP8074
Dryomyza anilis|[313]|SSPRA885-15|Diptera|Dryomyzidae|BOLD:AAC6974
Suillia nemorum|[314]|SSPRA419-15|Diptera|Heleomyzidae|BOLD:ACX5303
Pullimosina|[315]|SSPRC054-15|Diptera|Sphaeroceridae|BOLD:AAG7275
Chlorops|[316]|SSPRC179-15|Diptera|Chloropidae|BOLD:AAH4154
Chlorops|[317]|SSPRC153-15|Diptera|Chloropidae|BOLD:ACJ5132
Suillia|[318]|SSPRB374-15|Diptera|Heleomyzidae|BOLD:AAG0459
Sciomyzidae|[319]|SSPRC022-15|Diptera|Sciomyzidae|BOLD:AAP6462
Suillia|[320]|SSPRB258-15|Diptera|Heleomyzidae|BOLD:AAV8347
Suillia convergens|[321]|SSPRB403-15|Diptera|Heleomyzidae|BOLD:ACX4624
Sepsis|[322]|SSPRC2472-15|Diptera|Sepsidae|BOLD:AAG7326
Diastata vagans|[323]|SSPRB423-15|Diptera|Diastatidae|BOLD:AAG0390
Geomyza|[324]|SSPRA286-15|Diptera|Opomyzidae|BOLD:ACM3095
Acartophthalmus nigrinus|[325]|SSPRA512-15|Diptera|Acartophthalmidae|BOLD:AAN6240
Sphaeroceridae|[326]|SSPRA1037-15|Diptera|Sphaeroceridae|BOLD:AAP6441
Terrilimosina schmitzi|[327]|SSPRB460-15|Diptera|Sphaeroceridae|BOLD:AAG7021
Spelobia|[328]|SSPRC1193-15|Diptera|Sphaeroceridae|BOLD:AAL7752
Sphaeroceridae|[329]|SSPRA598-15|Diptera|Sphaeroceridae|BOLD:ACE5179
Sphaeroceridae|[330]|SSPRB546-15|Diptera|Sphaeroceridae|BOLD:ACI6205
Rachispoda|[331]|SSPRB465-15|Diptera|Sphaeroceridae|BOLD:AAN6405
Spelobia tufta|[332]|SSPRC3143-15|Diptera|Sphaeroceridae|BOLD:ACC4976
Spelobia|[333]|SSPRC1467-15|Diptera|Sphaeroceridae|BOLD:ACI6310
Spelobia frustrilabris|[334]|SSPRC3140-15|Diptera|Sphaeroceridae|BOLD:AAG7291
Sphaeroceridae|[335]|SSPRC1749-15|Diptera|Sphaeroceridae|BOLD:ABY1557
Rachispoda|[336]|SSPRA184-15|Diptera|Sphaeroceridae|BOLD:ACP9470
Melanostoma|[337]|SSPRB151-15|Diptera|Syrphidae|BOLD:AAB2866
Chrysosyrphus|[338]|SSPRC453-15|Diptera|Syrphidae|BOLD:AAP6395
Xylota barbata|[339]|SSPRC2224-15|Diptera|Syrphidae|BOLD:AAZ6504
Melangyna|[340]|SSPRB008-15|Diptera|Syrphidae|BOLD:ABX6571
Sericomyia chalcopyga|[341]|SSPRA1804-15|Diptera|Syrphidae|BOLD:AAF0827
Blera scitula|[342]|SSPRA868-15|Diptera|Syrphidae|BOLD:ABY7981
Chalarus decorus|[343]|SSPRC1079-15|Diptera|Pipunculidae|BOLD:AAG1657
Chalarus|[344]|SSPRC314-15|Diptera|Pipunculidae|BOLD:ACU8639
Tricimba melancholica|[345]|SSPRC191-15|Diptera|Chloropidae|BOLD:AAG1503
Elachiptera|[346]|SSPRC027-15|Diptera|Chloropidae|BOLD:AAH4164
Elachiptera californica|[347]|SSPRA252-15|Diptera|Chloropidae|BOLD:ACM2810
Chloropidae|[348]|SSPRC1048-15|Diptera|Chloropidae|BOLD:ACW1664
Parydra quadriloba|[349]|SSPRA454-15|Diptera|Ephydridae|BOLD:ACC3559
Tachinidae|[350]|SSPRB107-15|Diptera|Tachinidae|BOLD:ACU8290
Drosophilidae|[351]|SSPRA268-15|Diptera|Drosophilidae|BOLD:ACA9551
Drosophilidae|[352]|SSPRB105-15|Diptera|Drosophilidae|BOLD:ACV8970
Drosophila|[353]|SSPRC855-15|Diptera|Drosophilidae|BOLD:AAB8851
Drosophila|[354]|SSPRA562-15|Diptera|Drosophilidae|BOLD:AAA2674
Drosophila|[355]|SSPRB495-15|Diptera|Drosophilidae|BOLD:ACF0720
Drosophilinae|[356]|SSPRA593-15|Diptera|Drosophilidae|BOLD:ACV9220
Sarcophagidae|[357]|SSPRC2125-15|Diptera|Sarcophagidae|BOLD:AAP7701
Sarcophagidae|[358]|SSPRC395-15|Diptera|Sarcophagidae|BOLD:AAP7706
Boettcheria litorosa|[359]|SSPRC2220-15|Diptera|Sarcophagidae|BOLD:AAP7708
Agromyzidae|[360]|SSPRC152-15|Diptera|Agromyzidae|BOLD:AAG4788
Agromyzidae|[361]|SSPRC1518-15|Diptera|Agromyzidae|BOLD:ACC5435
Tachinidae|[362]|SSPRC410-15|Diptera|Tachinidae|BOLD:AAG2138
Drosophilidae|[363]|SSPRC626-15|Diptera|Drosophilidae|BOLD:ACV6496
Culicinae|[364]|SSPRB054-15|Diptera|Culicidae|BOLD:AAP7563
Fannia|[365]|SSPRA942-15|Diptera|Fanniidae|BOLD:AAG4630
Fannia|[366]|SSPRC1353-15|Diptera|Fanniidae|BOLD:AAG4628
Fannia atra|[367]|SSPRC091-15|Diptera|Fanniidae|BOLD:ACC1224
Fannia subpellucens|[368]|SSPRC738-15|Diptera|Fanniidae|BOLD:ACE6624
Fannia melanura|[369]|SSPRB045-15|Diptera|Fanniidae|BOLD:ACW0190
Mesembrina latreillii|[370]|SSPRA889-15|Diptera|Muscidae|BOLD:AAG1700
Orthacheta|[371]|SSPRC485-15|Diptera|Scathophagidae|BOLD:AAH4223

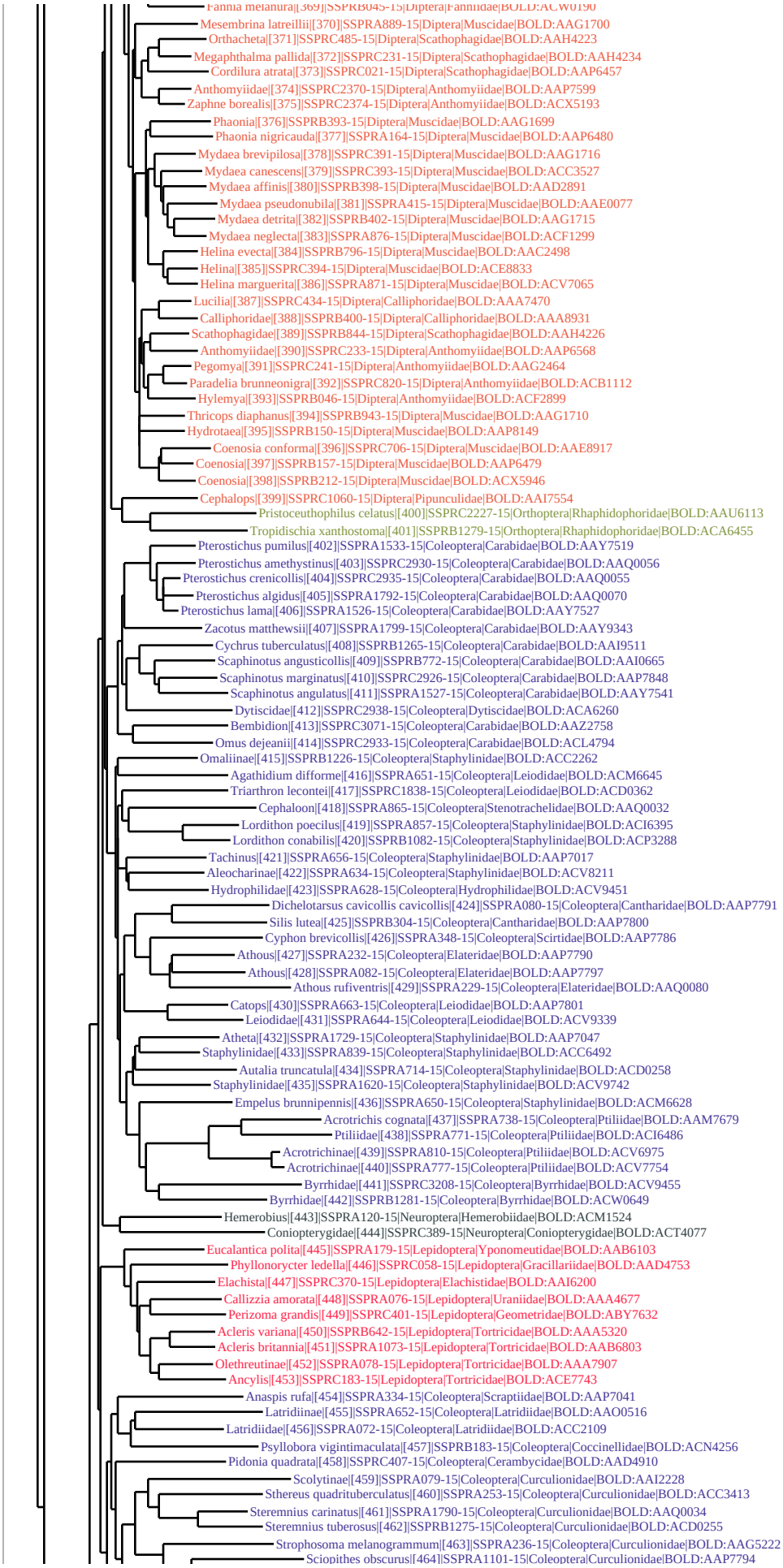
Fannia melanura|[369]|SSPRB045-15|Diptera|Fanniidae|BOLD:ACW0190
Mesembrina latreillii|[370]|SSPRA889-15|Diptera|Muscidae|BOLD:AAG1700
Orthacheta|[371]|SSPRC485-15|Diptera|Scathophagidae|BOLD:AAH4223
Megaphthalma pallida|[372]|SSPRC231-15|Diptera|Scathophagidae|BOLD:AAH4234
Cordilura atrata|[373]|SSPRC021-15|Diptera|Scathophagidae|BOLD:AAP6457
Anthomyiidae|[374]|SSPRC2370-15|Diptera|Anthomyiidae|BOLD:AAP7599
Zaphne borealis|[375]|SSPRC2374-15|Diptera|Anthomyiidae|BOLD:ACX5193
Phaonia|[376]|SSPRB393-15|Diptera|Muscidae|BOLD:AAG1699
Phaonia nigricauda|[377]|SSPRA164-15|Diptera|Muscidae|BOLD:AAP6480
Mydaea brevipilosa|[378]|SSPRC391-15|Diptera|Muscidae|BOLD:AAG1716
Mydaea canescens|[379]|SSPRC393-15|Diptera|Muscidae|BOLD:ACC3527
Mydaea affinis|[380]|SSPRB398-15|Diptera|Muscidae|BOLD:AAD2891
Mydaea pseudonubila|[381]|SSPRA415-15|Diptera|Muscidae|BOLD:AAE0077
Mydaea detrita|[382]|SSPRB402-15|Diptera|Muscidae|BOLD:AAG1715
Mydaea neglecta|[383]|SSPRA876-15|Diptera|Muscidae|BOLD:ACF1299
Helina evecta|[384]|SSPRB796-15|Diptera|Muscidae|BOLD:AAC2498
Helina|[385]|SSPRC394-15|Diptera|Muscidae|BOLD:ACE8833
Helina marguerita|[386]|SSPRA871-15|Diptera|Muscidae|BOLD:ACV7065
Lucilia|[387]|SSPRC434-15|Diptera|Calliphoridae|BOLD:AAA7470
Calliphoridae|[388]|SSPRB400-15|Diptera|Calliphoridae|BOLD:AAA8931
Scathophagidae|[389]|SSPRB844-15|Diptera|Scathophagidae|BOLD:AAH4226
Anthomyiidae|[390]|SSPRC233-15|Diptera|Anthomyiidae|BOLD:AAP6568
Pegomya|[391]|SSPRC241-15|Diptera|Anthomyiidae|BOLD:AAG2464
Paradelia brunneonigra|[392]|SSPRC820-15|Diptera|Anthomyiidae|BOLD:ACB1112
Hylemya|[393]|SSPRB046-15|Diptera|Anthomyiidae|BOLD:ACF2899
Thricops diaphanus|[394]|SSPRB943-15|Diptera|Muscidae|BOLD:AAG1710
Hydrotaea|[395]|SSPRB150-15|Diptera|Muscidae|BOLD:AAP8149
Coenosia conforma|[396]|SSPRC706-15|Diptera|Muscidae|BOLD:AAE8917
Coenosia|[397]|SSPRB157-15|Diptera|Muscidae|BOLD:AAP6479
Coenosia|[398]|SSPRB212-15|Diptera|Muscidae|BOLD:ACX5946
Cephalops|[399]|SSPRC1060-15|Diptera|Pipunculidae|BOLD:AAI7554
Pristoceuthophilus celatus|[400]|SSPRC2227-15|Orthoptera|Rhaphidophoridae|BOLD:AAU6113
Tropidischia xanthostoma|[401]|SSPRB1279-15|Orthoptera|Rhaphidophoridae|BOLD:ACA6455
Pterostichus pumilus|[402]|SSPRA1533-15|Coleoptera|Carabidae|BOLD:AAY7519
Pterostichus amethystinus|[403]|SSPRC2930-15|Coleoptera|Carabidae|BOLD:AAQ0056
Pterostichus crenicollis|[404]|SSPRC2935-15|Coleoptera|Carabidae|BOLD:AAQ0055
Pterostichus algidus|[405]|SSPRA1792-15|Coleoptera|Carabidae|BOLD:AAQ0070
Pterostichus lama|[406]|SSPRA1526-15|Coleoptera|Carabidae|BOLD:AAY7527
Zacotus matthewsii|[407]|SSPRA1799-15|Coleoptera|Carabidae|BOLD:AAY9343
Cychrus tuberculatus|[408]|SSPRB1265-15|Coleoptera|Carabidae|BOLD:AAI9511
Scaphinotus angusticollis|[409]|SSPRB772-15|Coleoptera|Carabidae|BOLD:AAI0665
Scaphinotus marginatus|[410]|SSPRC2926-15|Coleoptera|Carabidae|BOLD:AAP7848
Scaphinotus angulatus|[411]|SSPRA1527-15|Coleoptera|Carabidae|BOLD:AAY7541
Dytiscidae|[412]|SSPRC2938-15|Coleoptera|Dytiscidae|BOLD:ACA6260
Bembidion|[413]|SSPRC3071-15|Coleoptera|Carabidae|BOLD:AAZ2758
Omus dejeanii|[414]|SSPRC2933-15|Coleoptera|Carabidae|BOLD:ACL4794
Omaliinae|[415]|SSPRB1226-15|Coleoptera|Staphylinidae|BOLD:ACC2262
Agathidium difforme|[416]|SSPRA651-15|Coleoptera|Leiodidae|BOLD:ACM6645
Triarthron leconteii|[417]|SSPRC1838-15|Coleoptera|Leiodidae|BOLD:ACD0362
Cephaloon|[418]|SSPRA865-15|Coleoptera|Stenotrachelidae|BOLD:AAQ0032
Lordithon poecilus|[419]|SSPRA857-15|Coleoptera|Staphylinidae|BOLD:ACI6395
Lordithon conabilis|[420]|SSPRB1082-15|Coleoptera|Staphylinidae|BOLD:ACP3288
Tachinus|[421]|SSPRA656-15|Coleoptera|Staphylinidae|BOLD:AAP7017
Aleocharinae|[422]|SSPRA634-15|Coleoptera|Staphylinidae|BOLD:ACV8211
Hydrophilidae|[423]|SSPRA628-15|Coleoptera|Hydrophilidae|BOLD:ACV9451
Dichelotarsus cavicollis cavicollis|[424]|SSPRA080-15|Coleoptera|Cantharidae|BOLD:AAP7791
Silis lutea|[425]|SSPRB304-15|Coleoptera|Cantharidae|BOLD:AAP7800
Cyphon brevicollis|[426]|SSPRA348-15|Coleoptera|Scirtidae|BOLD:AAP7786
Athous|[427]|SSPRA232-15|Coleoptera|Elateridae|BOLD:AAP7790
Athous|[428]|SSPRA082-15|Coleoptera|Elateridae|BOLD:AAP7797
Athous rufiventris|[429]|SSPRA229-15|Coleoptera|Elateridae|BOLD:AAQ0080
Catops|[430]|SSPRA663-15|Coleoptera|Leiodidae|BOLD:AAP7801
Leiodidae|[431]|SSPRA644-15|Coleoptera|Leiodidae|BOLD:ACV9339
Atheta|[432]|SSPRA1729-15|Coleoptera|Staphylinidae|BOLD:AAP7047
Staphylinidae|[433]|SSPRA839-15|Coleoptera|Staphylinidae|BOLD:ACC6492
Autalia truncatula|[434]|SSPRA714-15|Coleoptera|Staphylinidae|BOLD:ACD0258
Staphylinidae|[435]|SSPRA1620-15|Coleoptera|Staphylinidae|BOLD:ACV9742
Empelus brunnipennis|[436]|SSPRA650-15|Coleoptera|Staphylinidae|BOLD:ACM6628
Acrotrichis cognata|[437]|SSPRA738-15|Coleoptera|Ptiliidae|BOLD:AAM7679
Ptiliidae|[438]|SSPRA771-15|Coleoptera|Ptiliidae|BOLD:ACI6486
Acrotrichinae|[439]|SSPRA810-15|Coleoptera|Ptiliidae|BOLD:ACV6975
Acrotrichinae|[440]|SSPRA777-15|Coleoptera|Ptiliidae|BOLD:ACV7754
Byrrhidae|[441]|SSPRC3208-15|Coleoptera|Byrrhidae|BOLD:ACV9455
Byrrhidae|[442]|SSPRB1281-15|Coleoptera|Byrrhidae|BOLD:ACW0649
Hemerobius|[443]|SSPRA120-15|Neuroptera|Hemerobiidae|BOLD:ACM1524
Coniopterygidae|[444]|SSPRC389-15|Neuroptera|Coniopterygidae|BOLD:ACT4077
Eucalantica polita|[445]|SSPRA179-15|Lepidoptera|Yponomeutidae|BOLD:AAB6103
Phyllonorycter ledella|[446]|SSPRC058-15|Lepidoptera|Gracillariidae|BOLD:AAD4753
Elachista|[447]|SSPRC370-15|Lepidoptera|Elachistidae|BOLD:AAI6200
Callizzia amorata|[448]|SSPRA076-15|Lepidoptera|Uraniidae|BOLD:AAA4677
Perizoma grandis|[449]|SSPRC401-15|Lepidoptera|Geometridae|BOLD:ABY7632
Acleris variana|[450]|SSPRB642-15|Lepidoptera|Tortricidae|BOLD:AAA5320
Acleris britannia|[451]|SSPRA1073-15|Lepidoptera|Tortricidae|BOLD:AAB6803
Olethreutinae|[452]|SSPRA078-15|Lepidoptera|Tortricidae|BOLD:AAA7907
Ancylis|[453]|SSPRC183-15|Lepidoptera|Tortricidae|BOLD:ACE7743
Anaspis rufa|[454]|SSPRA334-15|Coleoptera|Scraptiidae|BOLD:AAP7041
Latridiinae|[455]|SSPRA652-15|Coleoptera|Latridiidae|BOLD:AAO0516
Latridiidae|[456]|SSPRA072-15|Coleoptera|Latridiidae|BOLD:ACC2109
Psyllobora vigintimaculata|[457]|SSPRB183-15|Coleoptera|Coccinellidae|BOLD:ACN4256
Pidonia quadrata|[458]|SSPRC407-15|Coleoptera|Cerambycidae|BOLD:AAD4910
Scolytinae|[459]|SSPRA079-15|Coleoptera|Curculionidae|BOLD:AAI2228
Sthereus quadrituberculatus|[460]|SSPRA253-15|Coleoptera|Curculionidae|BOLD:ACC3413
Steremnius carinatus|[461]|SSPRA1790-15|Coleoptera|Curculionidae|BOLD:AAQ0034
Steremnius tuberosus|[462]|SSPRB1275-15|Coleoptera|Curculionidae|BOLD:ACD0255
Strophosoma melanogrammum|[463]|SSPRA236-15|Coleoptera|Curculionidae|BOLD:AAG5222
Sciopithes obscurus|[464]|SSPRA1101-15|Coleoptera|Curculionidae|BOLD:AAP7794

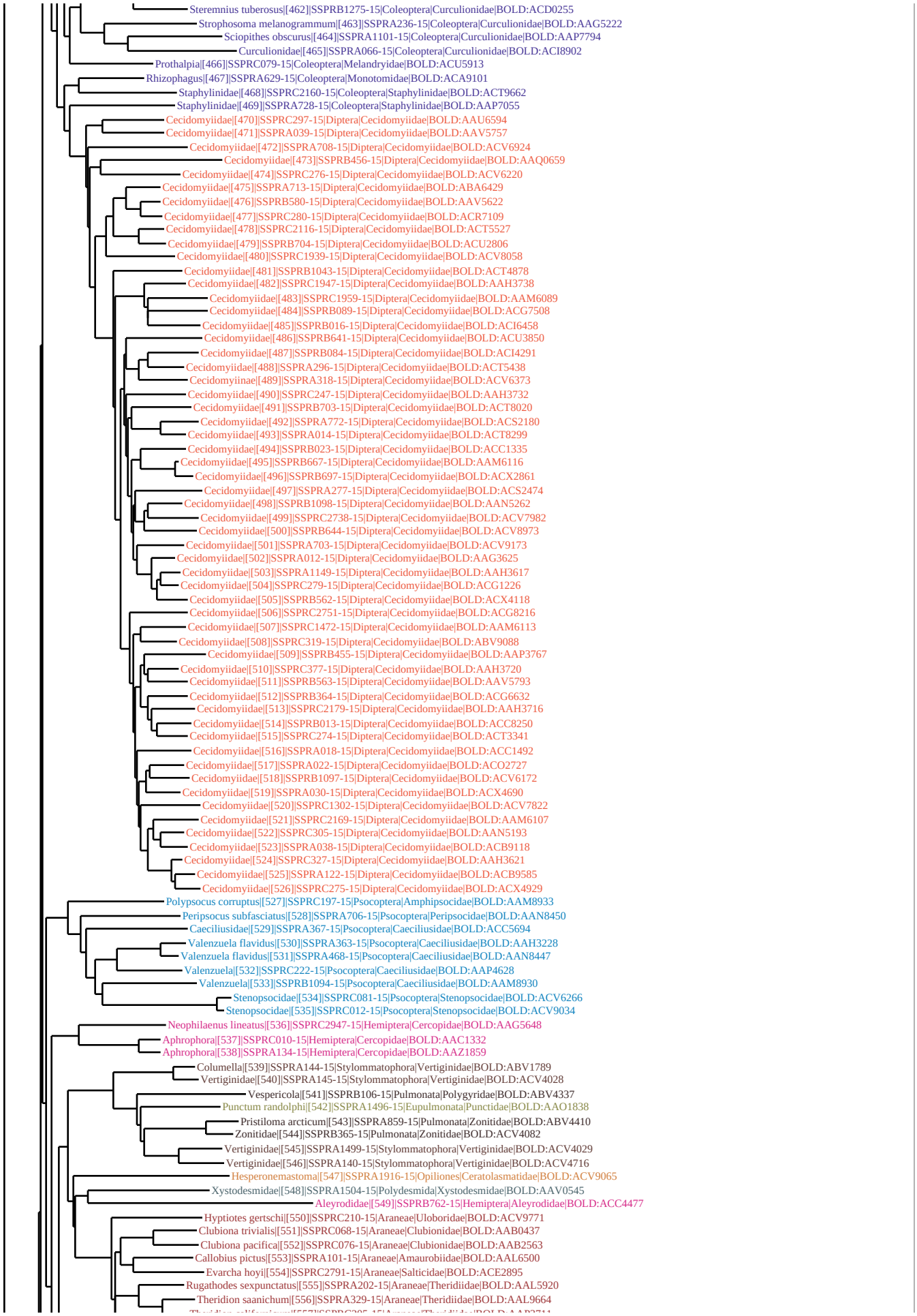
Steremnius tuberosus|[462]|SSPRB1275-15|Coleoptera|Curculionidae|BOLD:ACD0255
Strophosoma melanogrammum|[463]|SSPRA236-15|Coleoptera|Curculionidae|BOLD:AAG5222
Sciopithes obscurus|[464]|SSPRA1101-15|Coleoptera|Curculionidae|BOLD:AAP7794
Curculionidae|[465]|SSPRA066-15|Coleoptera|Curculionidae|BOLD:ACI8902
Prothalpia|[466]|SSPRC079-15|Coleoptera|Melandryidae|BOLD:ACU5913
Rhizophagus|[467]|SSPRA629-15|Coleoptera|Monotomidae|BOLD:ACA9101
Staphylinidae|[468]|SSPRC2160-15|Coleoptera|Staphylinidae|BOLD:ACT9662
Staphylinidae|[469]|SSPRA728-15|Coleoptera|Staphylinidae|BOLD:AAP7055
Cecidomyiidae|[470]|SSPRC297-15|Diptera|Cecidomyiidae|BOLD:AAU6594
Cecidomyiidae|[471]|SSPRA039-15|Diptera|Cecidomyiidae|BOLD:AAV5757
Cecidomyiidae|[472]|SSPRA708-15|Diptera|Cecidomyiidae|BOLD:ACV6924
Cecidomyiidae|[473]|SSPRB456-15|Diptera|Cecidomyiidae|BOLD:AAQ0659
Cecidomyiidae|[474]|SSPRC276-15|Diptera|Cecidomyiidae|BOLD:ACV6220
Cecidomyiidae|[475]|SSPRA713-15|Diptera|Cecidomyiidae|BOLD:ABA6429
Cecidomyiidae|[476]|SSPRB580-15|Diptera|Cecidomyiidae|BOLD:AAV5622
Cecidomyiidae|[477]|SSPRC280-15|Diptera|Cecidomyiidae|BOLD:ACR7109
Cecidomyiidae|[478]|SSPRC2116-15|Diptera|Cecidomyiidae|BOLD:ACT5527
Cecidomyiidae|[479]|SSPRB704-15|Diptera|Cecidomyiidae|BOLD:ACU2806
Cecidomyiidae|[480]|SSPRC1939-15|Diptera|Cecidomyiidae|BOLD:ACV8058
Cecidomyiidae|[481]|SSPRB1043-15|Diptera|Cecidomyiidae|BOLD:ACT4878
Cecidomyiidae|[482]|SSPRC1947-15|Diptera|Cecidomyiidae|BOLD:AAH3738
Cecidomyiidae|[483]|SSPRC1959-15|Diptera|Cecidomyiidae|BOLD:AAM6089
Cecidomyiidae|[484]|SSPRB089-15|Diptera|Cecidomyiidae|BOLD:ACG7508
Cecidomyiidae|[485]|SSPRB016-15|Diptera|Cecidomyiidae|BOLD:ACI6458
Cecidomyiidae|[486]|SSPRB641-15|Diptera|Cecidomyiidae|BOLD:ACU3850
Cecidomyiidae|[487]|SSPRB084-15|Diptera|Cecidomyiidae|BOLD:ACI4291
Cecidomyiidae|[488]|SSPRA296-15|Diptera|Cecidomyiidae|BOLD:ACT5438
Cecidomyiinae|[489]|SSPRA318-15|Diptera|Cecidomyiidae|BOLD:ACV6373
Cecidomyiidae|[490]|SSPRC247-15|Diptera|Cecidomyiidae|BOLD:AAH3732
Cecidomyiidae|[491]|SSPRB703-15|Diptera|Cecidomyiidae|BOLD:ACT8020
Cecidomyiidae|[492]|SSPRA772-15|Diptera|Cecidomyiidae|BOLD:ACS2180
Cecidomyiidae|[493]|SSPRA014-15|Diptera|Cecidomyiidae|BOLD:ACT8299
Cecidomyiidae|[494]|SSPRB023-15|Diptera|Cecidomyiidae|BOLD:ACC1335
Cecidomyiidae|[495]|SSPRB667-15|Diptera|Cecidomyiidae|BOLD:AAM6116
Cecidomyiidae|[496]|SSPRB697-15|Diptera|Cecidomyiidae|BOLD:ACX2861
Cecidomyiidae|[497]|SSPRA277-15|Diptera|Cecidomyiidae|BOLD:ACS2474
Cecidomyiidae|[498]|SSPRB1098-15|Diptera|Cecidomyiidae|BOLD:AAN5262
Cecidomyiidae|[499]|SSPRC2738-15|Diptera|Cecidomyiidae|BOLD:ACV7982
Cecidomyiidae|[500]|SSPRB644-15|Diptera|Cecidomyiidae|BOLD:ACV8973
Cecidomyiidae|[501]|SSPRA703-15|Diptera|Cecidomyiidae|BOLD:ACV9173
Cecidomyiidae|[502]|SSPRA012-15|Diptera|Cecidomyiidae|BOLD:AAG3625
Cecidomyiidae|[503]|SSPRA1149-15|Diptera|Cecidomyiidae|BOLD:AAH3617
Cecidomyiidae|[504]|SSPRC279-15|Diptera|Cecidomyiidae|BOLD:ACG1226
Cecidomyiidae|[505]|SSPRB562-15|Diptera|Cecidomyiidae|BOLD:ACX4118
Cecidomyiidae|[506]|SSPRC2751-15|Diptera|Cecidomyiidae|BOLD:ACG8216
Cecidomyiidae|[507]|SSPRC1472-15|Diptera|Cecidomyiidae|BOLD:AAM6113
Cecidomyiidae|[508]|SSPRC319-15|Diptera|Cecidomyiidae|BOLD:ABV9088
Cecidomyiidae|[509]|SSPRB455-15|Diptera|Cecidomyiidae|BOLD:AAP3767
Cecidomyiidae|[510]|SSPRC377-15|Diptera|Cecidomyiidae|BOLD:AAH3720
Cecidomyiidae|[511]|SSPRB563-15|Diptera|Cecidomyiidae|BOLD:AAV5793
Cecidomyiidae|[512]|SSPRB364-15|Diptera|Cecidomyiidae|BOLD:ACG6632
Cecidomyiidae|[513]|SSPRC2179-15|Diptera|Cecidomyiidae|BOLD:AAH3716
Cecidomyiidae|[514]|SSPRB013-15|Diptera|Cecidomyiidae|BOLD:ACC8250
Cecidomyiidae|[515]|SSPRC274-15|Diptera|Cecidomyiidae|BOLD:ACT3341
Cecidomyiidae|[516]|SSPRA018-15|Diptera|Cecidomyiidae|BOLD:ACC1492
Cecidomyiidae|[517]|SSPRA022-15|Diptera|Cecidomyiidae|BOLD:ACO2727
Cecidomyiidae|[518]|SSPRB1097-15|Diptera|Cecidomyiidae|BOLD:ACV6172
Cecidomyiidae|[519]|SSPRA030-15|Diptera|Cecidomyiidae|BOLD:ACX4690
Cecidomyiidae|[520]|SSPRC1302-15|Diptera|Cecidomyiidae|BOLD:ACV7822
Cecidomyiidae|[521]|SSPRC2169-15|Diptera|Cecidomyiidae|BOLD:AAM6107
Cecidomyiidae|[522]|SSPRC305-15|Diptera|Cecidomyiidae|BOLD:AAN5193
Cecidomyiidae|[523]|SSPRA038-15|Diptera|Cecidomyiidae|BOLD:ACB9118
Cecidomyiidae|[524]|SSPRC327-15|Diptera|Cecidomyiidae|BOLD:AAH3621
Cecidomyiidae|[525]|SSPRA122-15|Diptera|Cecidomyiidae|BOLD:ACB9585
Cecidomyiidae|[526]|SSPRC275-15|Diptera|Cecidomyiidae|BOLD:ACX4929
Polypsocus corruptus|[527]|SSPRC197-15|Psocoptera|Amphipsocidae|BOLD:AAM8933
Peripsocus subfasciatus|[528]|SSPRA706-15|Psocoptera|Peripsocidae|BOLD:AAN8450
Caeciliusidae|[529]|SSPRA367-15|Psocoptera|Caeciliusidae|BOLD:ACC5694
Valenzuela flavidus|[530]|SSPRA363-15|Psocoptera|Caeciliusidae|BOLD:AAH3228
Valenzuela flavidus|[531]|SSPRA468-15|Psocoptera|Caeciliusidae|BOLD:AAN8447
Valenzuela|[532]|SSPRC222-15|Psocoptera|Caeciliusidae|BOLD:AAP4628
Valenzuela|[533]|SSPRB1094-15|Psocoptera|Caeciliusidae|BOLD:AAM8930
Stenopsocidae|[534]|SSPRC081-15|Psocoptera|Stenopsocidae|BOLD:ACV6266
Stenopsocidae|[535]|SSPRC012-15|Psocoptera|Stenopsocidae|BOLD:ACV9034
Neophilaenus lineatus|[536]|SSPRC2947-15|Hemiptera|Cercopidae|BOLD:AAG5648
Aphrophora|[537]|SSPRC010-15|Hemiptera|Cercopidae|BOLD:AAC1332
Aphrophora|[538]|SSPRA134-15|Hemiptera|Cercopidae|BOLD:AAZ1859
Columella|[539]|SSPRA144-15|Stylommatophora|Vertiginidae|BOLD:ABV1789
Vertiginidae|[540]|SSPRA145-15|Stylommatophora|Vertiginidae|BOLD:ACV4028
Vespericola|[541]|SSPRB106-15|Pulmonata|Polygyridae|BOLD:ABV4337
Punctum randolphi|[542]|SSPRA1496-15|Eupulmonata|Punctidae|BOLD:AAO1838
Pristiloma arcticum|[543]|SSPRA859-15|Pulmonata|Zonitidae|BOLD:ABV4410
Zonitidae|[544]|SSPRB365-15|Pulmonata|Zonitidae|BOLD:ACV4082
Vertiginidae|[545]|SSPRA1499-15|Stylommatophora|Vertiginidae|BOLD:ACV4029
Vertiginidae|[546]|SSPRA140-15|Stylommatophora|Vertiginidae|BOLD:ACV4716
Hesperonemastoma|[547]|SSPRA1916-15|Opiliones|Ceratolasmatidae|BOLD:ACV9065
Xystodesmidae|[548]|SSPRA1504-15|Polydesmida|Xystodesmidae|BOLD:AAV0545
Aleyrodidae|[549]|SSPRB762-15|Hemiptera|Aleyrodidae|BOLD:ACC4477
Hyptiotes gertschi|[550]|SSPRC210-15|Araneae|Uloboridae|BOLD:ACV9771
Clubiona trivialis|[551]|SSPRC068-15|Araneae|Clubionidae|BOLD:AAB0437
Clubiona pacifica|[552]|SSPRC076-15|Araneae|Clubionidae|BOLD:AAB2563
Callobius pictus|[553]|SSPRA101-15|Araneae|Amaurobiidae|BOLD:AAL6500
Evarcha hoyi|[554]|SSPRC2791-15|Araneae|Salticidae|BOLD:ACE2895
Rugathodes sexpunctatus|[555]|SSPRA202-15|Araneae|Theridiidae|BOLD:AAL5920
Theridion saanichum|[556]|SSPRA329-15|Araneae|Theridiidae|BOLD:AAL9664

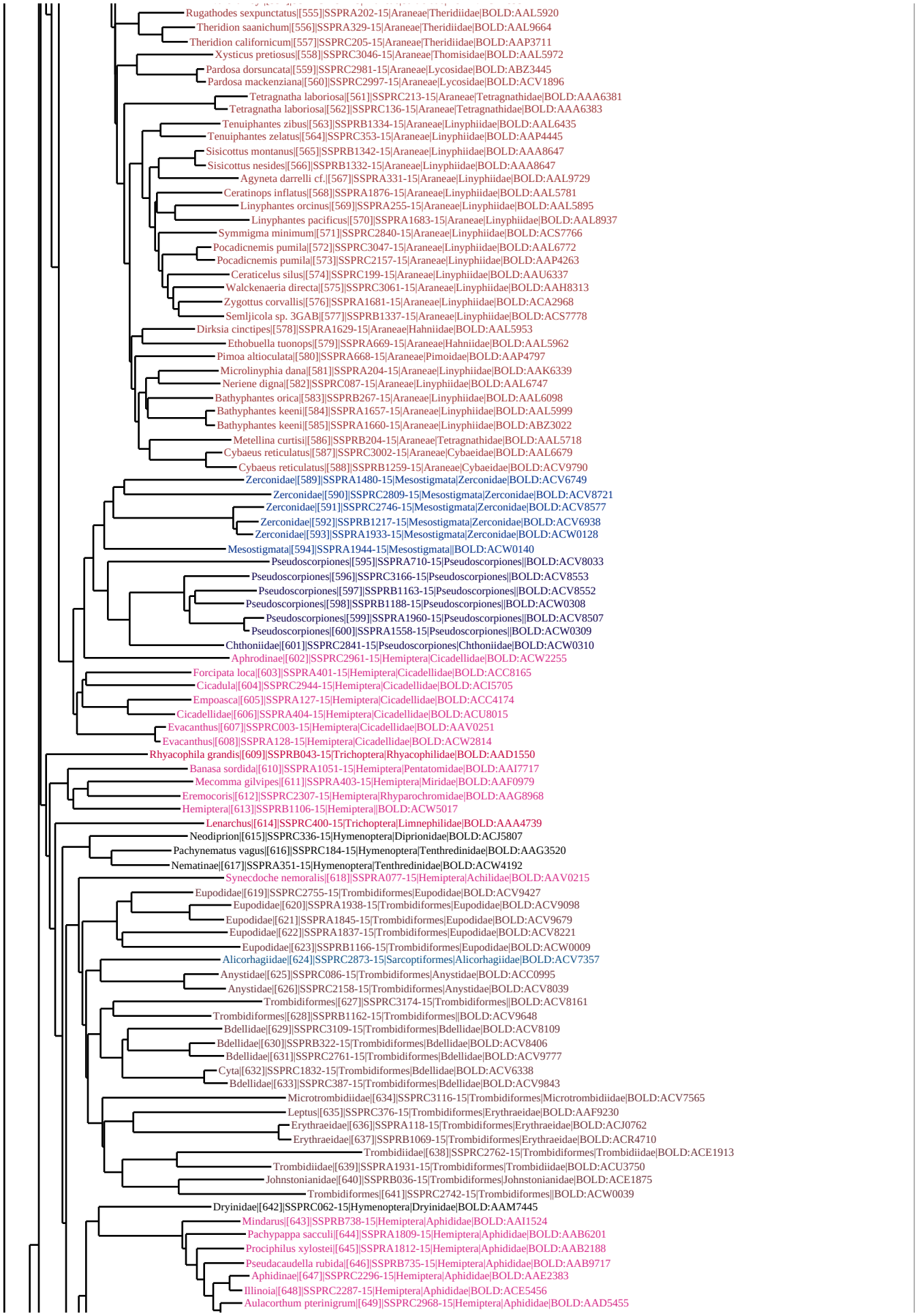
Rugathodes sexpunctatus|[555]|SSPRA202-15|Araneae|Theridiidae|BOLD:AAL5920
Theridion saanichum|[556]|SSPRA329-15|Araneae|Theridiidae|BOLD:AAL9664
Theridion californicum|[557]|SSPRC205-15|Araneae|Theridiidae|BOLD:AAP3711
Xysticus pretiosus|[558]|SSPRC3046-15|Araneae|Thomisidae|BOLD:AAL5972
Pardosa dorsuncata|[559]|SSPRC2981-15|Araneae|Lycosidae|BOLD:ABZ3445
Pardosa mackenziana|[560]|SSPRC2997-15|Araneae|Lycosidae|BOLD:ACV1896
Tetragnatha laboriosa|[561]|SSPRC213-15|Araneae|Tetragnathidae|BOLD:AAA6381
Tetragnatha laboriosa|[562]|SSPRC136-15|Araneae|Tetragnathidae|BOLD:AAA6383
Tenuiphantes zibus|[563]|SSPRB1334-15|Araneae|Linyphiidae|BOLD:AAL6435
Tenuiphantes zelatus|[564]|SSPRC353-15|Araneae|Linyphiidae|BOLD:AAP4445
Sisicottus montanus|[565]|SSPRB1342-15|Araneae|Linyphiidae|BOLD:AAA8647
Sisicottus nesides|[566]|SSPRB1332-15|Araneae|Linyphiidae|BOLD:AAA8647
Agyneta darrelli cf.|[567]|SSPRA331-15|Araneae|Linyphiidae|BOLD:AAL9729
Ceratinops inflatus|[568]|SSPRA1876-15|Araneae|Linyphiidae|BOLD:AAL5781
Linyphantes orcinus|[569]|SSPRA255-15|Araneae|Linyphiidae|BOLD:AAL5895
Linyphantes pacificus|[570]|SSPRA1683-15|Araneae|Linyphiidae|BOLD:AAL8937
Symmigma minimum|[571]|SSPRC2840-15|Araneae|Linyphiidae|BOLD:ACS7766
Pocadicnemis pumila|[572]|SSPRC3047-15|Araneae|Linyphiidae|BOLD:AAL6772
Pocadicnemis pumila|[573]|SSPRC2157-15|Araneae|Linyphiidae|BOLD:AAP4263
Ceraticelus silus|[574]|SSPRC199-15|Araneae|Linyphiidae|BOLD:AAU6337
Walckenaeria directa|[575]|SSPRC3061-15|Araneae|Linyphiidae|BOLD:AAH8313
Zygottus corvallis|[576]|SSPRA1681-15|Araneae|Linyphiidae|BOLD:ACA2968
Semljicola sp. 3GAB|[577]|SSPRB1337-15|Araneae|Linyphiidae|BOLD:ACS7778
Dirksia cinctipes|[578]|SSPRA1629-15|Araneae|Hahniidae|BOLD:AAL5953
Ethobuella tuonops|[579]|SSPRA669-15|Araneae|Hahniidae|BOLD:AAL5962
Pimoa altioculata|[580]|SSPRA668-15|Araneae|Pimoidae|BOLD:AAP4797
Microlinyphia dana|[581]|SSPRA204-15|Araneae|Linyphiidae|BOLD:AAK6339
Neriene digna|[582]|SSPRC087-15|Araneae|Linyphiidae|BOLD:AAL6747
Bathyphantes orica|[583]|SSPRB267-15|Araneae|Linyphiidae|BOLD:AAL6098
Bathyphantes keeni|[584]|SSPRA1657-15|Araneae|Linyphiidae|BOLD:AAL5999
Bathyphantes keeni|[585]|SSPRA1660-15|Araneae|Linyphiidae|BOLD:ABZ3022
Metellina curtisi|[586]|SSPRB204-15|Araneae|Tetragnathidae|BOLD:AAL5718
Cybaeus reticulatus|[587]|SSPRC3002-15|Araneae|Cybaeidae|BOLD:AAL6679
Cybaeus reticulatus|[588]|SSPRB1259-15|Araneae|Cybaeidae|BOLD:ACV9790
Zerconidae|[589]|SSPRA1480-15|Mesostigmata|Zerconidae|BOLD:ACV6749
Zerconidae|[590]|SSPRC2809-15|Mesostigmata|Zerconidae|BOLD:ACV8721
Zerconidae|[591]|SSPRC2746-15|Mesostigmata|Zerconidae|BOLD:ACV8577
Zerconidae|[592]|SSPRB1217-15|Mesostigmata|Zerconidae|BOLD:ACV6938
Zerconidae|[593]|SSPRA1933-15|Mesostigmata|Zerconidae|BOLD:ACW0128
Mesostigmata|[594]|SSPRA1944-15|Mesostigmata||BOLD:ACW0140
Pseudoscorpiones|[595]|SSPRA710-15|Pseudoscorpiones||BOLD:ACV8033
Pseudoscorpiones|[596]|SSPRC3166-15|Pseudoscorpiones||BOLD:ACV8553
Pseudoscorpiones|[597]|SSPRB1163-15|Pseudoscorpiones||BOLD:ACV8552
Pseudoscorpiones|[598]|SSPRB1188-15|Pseudoscorpiones||BOLD:ACW0308
Pseudoscorpiones|[599]|SSPRA1960-15|Pseudoscorpiones||BOLD:ACV8507
Pseudoscorpiones|[600]|SSPRA1558-15|Pseudoscorpiones||BOLD:ACW0309
Chthoniidae|[601]|SSPRC2841-15|Pseudoscorpiones|Chthoniidae|BOLD:ACW0310
Aphrodinae|[602]|SSPRC2961-15|Hemiptera|Cicadellidae|BOLD:ACW2255
Forcipata loca|[603]|SSPRA401-15|Hemiptera|Cicadellidae|BOLD:ACC8165
Cicadula|[604]|SSPRC2944-15|Hemiptera|Cicadellidae|BOLD:ACI5705
Empoasca|[605]|SSPRA127-15|Hemiptera|Cicadellidae|BOLD:ACC4174
Cicadellidae|[606]|SSPRA404-15|Hemiptera|Cicadellidae|BOLD:ACU8015
Evacanthus|[607]|SSPRC003-15|Hemiptera|Cicadellidae|BOLD:AAV0251
Evacanthus|[608]|SSPRA128-15|Hemiptera|Cicadellidae|BOLD:ACW2814
Rhyacophila grandis|[609]|SSPRB043-15|Trichoptera|Rhyacophilidae|BOLD:AAD1550
Banasa sordida|[610]|SSPRA1051-15|Hemiptera|Pentatomidae|BOLD:AAI7717
Mecomma gilvipes|[611]|SSPRA403-15|Hemiptera|Miridae|BOLD:AAF0979
Eremocoris|[612]|SSPRC2307-15|Hemiptera|Rhyparochromidae|BOLD:AAG8968
Hemiptera|[613]|SSPRB1106-15|Hemiptera||BOLD:ACW5017
Lenarchus|[614]|SSPRC400-15|Trichoptera|Limnephilidae|BOLD:AAA4739
Neodiprion|[615]|SSPRC336-15|Hymenoptera|Diprionidae|BOLD:ACJ5807
Pachynematus vagus|[616]|SSPRC184-15|Hymenoptera|Tenthredinidae|BOLD:AAG3520
Nematinae|[617]|SSPRA351-15|Hymenoptera|Tenthredinidae|BOLD:ACW4192
Synecdoche nemoralis|[618]|SSPRA077-15|Hemiptera|Achilidae|BOLD:AAV0215
Eupodidae|[619]|SSPRC2755-15|Trombidiformes|Eupodidae|BOLD:ACV9427
Eupodidae|[620]|SSPRA1938-15|Trombidiformes|Eupodidae|BOLD:ACV9098
Eupodidae|[621]|SSPRA1845-15|Trombidiformes|Eupodidae|BOLD:ACV9679
Eupodidae|[622]|SSPRA1837-15|Trombidiformes|Eupodidae|BOLD:ACV8221
Eupodidae|[623]|SSPRB1166-15|Trombidiformes|Eupodidae|BOLD:ACW0009
Alicorhagiidae|[624]|SSPRC2873-15|Sarcoptiformes|Alicorhagiidae|BOLD:ACV7357
Anystidae|[625]|SSPRC086-15|Trombidiformes|Anystidae|BOLD:ACC0995
Anystidae|[626]|SSPRC2158-15|Trombidiformes|Anystidae|BOLD:ACV8039
Trombidiformes|[627]|SSPRC3174-15|Trombidiformes||BOLD:ACV8161
Trombidiformes|[628]|SSPRB1162-15|Trombidiformes||BOLD:ACV9648
Bdellidae|[629]|SSPRC3109-15|Trombidiformes|Bdellidae|BOLD:ACV8109
Bdellidae|[630]|SSPRB322-15|Trombidiformes|Bdellidae|BOLD:ACV8406
Bdellidae|[631]|SSPRC2761-15|Trombidiformes|Bdellidae|BOLD:ACV9777
Cyta|[632]|SSPRC1832-15|Trombidiformes|Bdellidae|BOLD:ACV6338
Bdellidae|[633]|SSPRC387-15|Trombidiformes|Bdellidae|BOLD:ACV9843
Microtrombidiidae|[634]|SSPRC3116-15|Trombidiformes|Microtrombidiidae|BOLD:ACV7565
Leptus|[635]|SSPRC376-15|Trombidiformes|Erythraeidae|BOLD:AAF9230
Erythraeidae|[636]|SSPRA118-15|Trombidiformes|Erythraeidae|BOLD:ACJ0762
Erythraeidae|[637]|SSPRB1069-15|Trombidiformes|Erythraeidae|BOLD:ACR4710
Trombidiidae|[638]|SSPRC2762-15|Trombidiformes|Trombidiidae|BOLD:ACE1913
Trombidiidae|[639]|SSPRA1931-15|Trombidiformes|Trombidiidae|BOLD:ACU3750
Johnstonianidae|[640]|SSPRB036-15|Trombidiformes|Johnstonianidae|BOLD:ACE1875
Trombidiformes|[641]|SSPRC2742-15|Trombidiformes||BOLD:ACW0039
Dryinidae|[642]|SSPRC062-15|Hymenoptera|Dryinidae|BOLD:AAM7445
Mindarus|[643]|SSPRB738-15|Hemiptera|Aphididae|BOLD:AAI1524
Pachypappa sacculi|[644]|SSPRA1809-15|Hemiptera|Aphididae|BOLD:AAB6201
Prociphilus xylostei|[645]|SSPRA1812-15|Hemiptera|Aphididae|BOLD:AAB2188
Pseudacaudella rubida|[646]|SSPRB735-15|Hemiptera|Aphididae|BOLD:AAB9717
Aphidinae|[647]|SSPRC2296-15|Hemiptera|Aphididae|BOLD:AAE2383
Illinoia|[648]|SSPRC2287-15|Hemiptera|Aphididae|BOLD:ACE5456
Aulacorthum pterinigrum|[649]|SSPRC2968-15|Hemiptera|Aphididae|BOLD:AAD5455

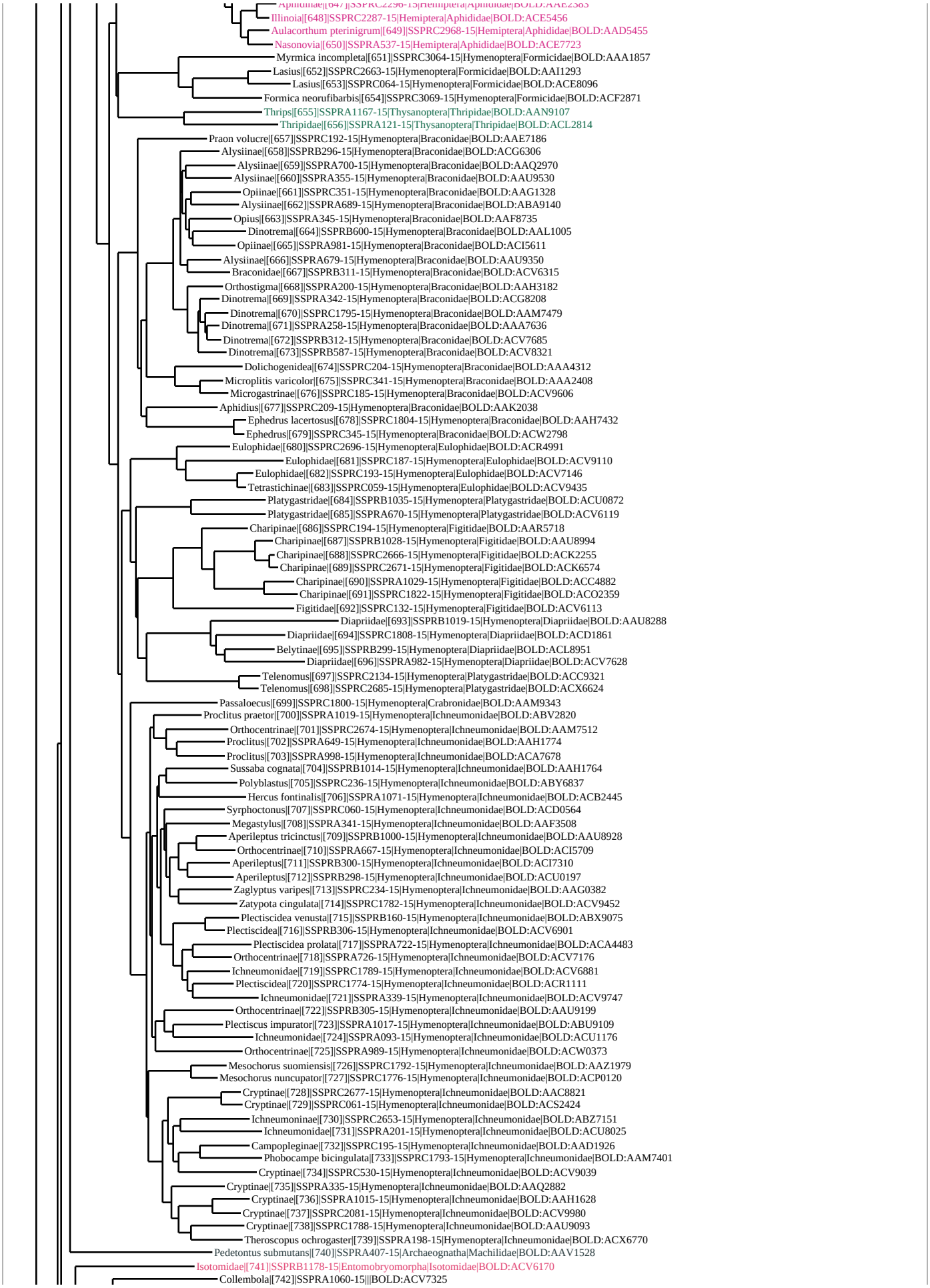
Aphididae|[647]|SSPRC2296-15|Hemiptera|Aphididae|BOLD:AAE2583
Illinoia|[648]|SSPRC2287-15|Hemiptera|Aphididae|BOLD:ACE5456
Aulacorthum pterinigrum|[649]|SSPRC2968-15|Hemiptera|Aphididae|BOLD:AAD5455
Nasonovia|[650]|SSPRA537-15|Hemiptera|Aphididae|BOLD:ACE7723
Myrmica incompleta|[651]|SSPRC3064-15|Hymenoptera|Formicidae|BOLD:AAA1857
Lasius|[652]|SSPRC2663-15|Hymenoptera|Formicidae|BOLD:AAI1293
Lasius|[653]|SSPRC064-15|Hymenoptera|Formicidae|BOLD:ACE8096
Formica neorufibarbis|[654]|SSPRC3069-15|Hymenoptera|Formicidae|BOLD:ACF2871
Thrips|[655]|SSPRA1167-15|Thysanoptera|Thripidae|BOLD:AAN9107
Thripidae|[656]|SSPRA121-15|Thysanoptera|Thripidae|BOLD:ACL2814
Praon volucre|[657]|SSPRC192-15|Hymenoptera|Braconidae|BOLD:AAE7186
Alysiinae|[658]|SSPRB296-15|Hymenoptera|Braconidae|BOLD:ACG6306
Alysiinae|[659]|SSPRA700-15|Hymenoptera|Braconidae|BOLD:AAQ2970
Alysiinae|[660]|SSPRA355-15|Hymenoptera|Braconidae|BOLD:AAU9530
Opiinae|[661]|SSPRC351-15|Hymenoptera|Braconidae|BOLD:AAG1328
Alysiinae|[662]|SSPRA689-15|Hymenoptera|Braconidae|BOLD:ABA9140
Opius|[663]|SSPRA345-15|Hymenoptera|Braconidae|BOLD:AAF8735
Dinotrema|[664]|SSPRB600-15|Hymenoptera|Braconidae|BOLD:AAL1005
Opiinae|[665]|SSPRA981-15|Hymenoptera|Braconidae|BOLD:ACI5611
Alysiinae|[666]|SSPRA679-15|Hymenoptera|Braconidae|BOLD:AAU9350
Braconidae|[667]|SSPRB311-15|Hymenoptera|Braconidae|BOLD:ACV6315
Orthostigma|[668]|SSPRA200-15|Hymenoptera|Braconidae|BOLD:AAH3182
Dinotrema|[669]|SSPRA342-15|Hymenoptera|Braconidae|BOLD:ACG8208
Dinotrema|[670]|SSPRC1795-15|Hymenoptera|Braconidae|BOLD:AAM7479
Dinotrema|[671]|SSPRA258-15|Hymenoptera|Braconidae|BOLD:AAA7636
Dinotrema|[672]|SSPRB312-15|Hymenoptera|Braconidae|BOLD:ACV7685
Dinotrema|[673]|SSPRB587-15|Hymenoptera|Braconidae|BOLD:ACV8321
Dolichogenidea|[674]|SSPRC204-15|Hymenoptera|Braconidae|BOLD:AAA4312
Microplitis varicolor|[675]|SSPRC341-15|Hymenoptera|Braconidae|BOLD:AAA2408
Microgastrinae|[676]|SSPRC185-15|Hymenoptera|Braconidae|BOLD:ACV9606
Aphidius|[677]|SSPRC209-15|Hymenoptera|Braconidae|BOLD:AAK2038
Ephedrus lacertosus|[678]|SSPRC1804-15|Hymenoptera|Braconidae|BOLD:AAH7432
Ephedrus|[679]|SSPRC345-15|Hymenoptera|Braconidae|BOLD:ACW2798
Eulophidae|[680]|SSPRC2696-15|Hymenoptera|Eulophidae|BOLD:ACR4991
Eulophidae|[681]|SSPRC187-15|Hymenoptera|Eulophidae|BOLD:ACV9110
Eulophidae|[682]|SSPRC193-15|Hymenoptera|Eulophidae|BOLD:ACV7146
Tetrastichinae|[683]|SSPRC059-15|Hymenoptera|Eulophidae|BOLD:ACV9435
Platygastridae|[684]|SSPRB1035-15|Hymenoptera|Platygastridae|BOLD:ACU0872
Platygastridae|[685]|SSPRA670-15|Hymenoptera|Platygastridae|BOLD:ACV6119
Charipinae|[686]|SSPRC194-15|Hymenoptera|Figitidae|BOLD:AAR5718
Charipinae|[687]|SSPRB1028-15|Hymenoptera|Figitidae|BOLD:AAU8994
Charipinae|[688]|SSPRC2666-15|Hymenoptera|Figitidae|BOLD:ACK2255
Charipinae|[689]|SSPRC2671-15|Hymenoptera|Figitidae|BOLD:ACK6574
Charipinae|[690]|SSPRA1029-15|Hymenoptera|Figitidae|BOLD:ACC4882
Charipinae|[691]|SSPRC1822-15|Hymenoptera|Figitidae|BOLD:ACO2359
Figitidae|[692]|SSPRC132-15|Hymenoptera|Figitidae|BOLD:ACV6113
Diapriidae|[693]|SSPRB1019-15|Hymenoptera|Diapriidae|BOLD:AAU8288
Diapriidae|[694]|SSPRC1808-15|Hymenoptera|Diapriidae|BOLD:ACD1861
Belytinae|[695]|SSPRB299-15|Hymenoptera|Diapriidae|BOLD:ACL8951
Diapriidae|[696]|SSPRA982-15|Hymenoptera|Diapriidae|BOLD:ACV7628
Telenomus|[697]|SSPRC2134-15|Hymenoptera|Platygastridae|BOLD:ACC9321
Telenomus|[698]|SSPRC2685-15|Hymenoptera|Platygastridae|BOLD:ACX6624
Passaloecus|[699]|SSPRC1800-15|Hymenoptera|Crabronidae|BOLD:AAM9343
Proclitus praetor|[700]|SSPRA1019-15|Hymenoptera|Ichneumonidae|BOLD:ABV2820
Orthocentrinae|[701]|SSPRC2674-15|Hymenoptera|Ichneumonidae|BOLD:AAM7512
Proclitus|[702]|SSPRA649-15|Hymenoptera|Ichneumonidae|BOLD:AAH1774
Proclitus|[703]|SSPRA998-15|Hymenoptera|Ichneumonidae|BOLD:ACA7678
Sussaba cognata|[704]|SSPRB1014-15|Hymenoptera|Ichneumonidae|BOLD:AAH1764
Polyblastus|[705]|SSPRC236-15|Hymenoptera|Ichneumonidae|BOLD:ABY6837
Hercus fontinalis|[706]|SSPRA1071-15|Hymenoptera|Ichneumonidae|BOLD:ACB2445
Syrphoctonus|[707]|SSPRC060-15|Hymenoptera|Ichneumonidae|BOLD:ACD0564
Megastylus|[708]|SSPRA341-15|Hymenoptera|Ichneumonidae|BOLD:AAF3508
Aperileptus tricinctus|[709]|SSPRB1000-15|Hymenoptera|Ichneumonidae|BOLD:AAU8928
Orthocentrinae|[710]|SSPRA667-15|Hymenoptera|Ichneumonidae|BOLD:ACI5709
Aperileptus|[711]|SSPRB300-15|Hymenoptera|Ichneumonidae|BOLD:ACI7310
Aperileptus|[712]|SSPRB298-15|Hymenoptera|Ichneumonidae|BOLD:ACU0197
Zaglyptus varipes|[713]|SSPRC234-15|Hymenoptera|Ichneumonidae|BOLD:AAG0382
Zatypota cingulata|[714]|SSPRC1782-15|Hymenoptera|Ichneumonidae|BOLD:ACV9452
Plectiscidea venusta|[715]|SSPRB160-15|Hymenoptera|Ichneumonidae|BOLD:ABX9075
Plectiscidea|[716]|SSPRB306-15|Hymenoptera|Ichneumonidae|BOLD:ACV6901
Plectiscidea prolata|[717]|SSPRA722-15|Hymenoptera|Ichneumonidae|BOLD:ACA4483
Orthocentrinae|[718]|SSPRA726-15|Hymenoptera|Ichneumonidae|BOLD:ACV7176
Ichneumonidae|[719]|SSPRC1789-15|Hymenoptera|Ichneumonidae|BOLD:ACV6881
Plectiscidea|[720]|SSPRC1774-15|Hymenoptera|Ichneumonidae|BOLD:ACR1111
Ichneumonidae|[721]|SSPRA339-15|Hymenoptera|Ichneumonidae|BOLD:ACV9747
Orthocentrinae|[722]|SSPRB305-15|Hymenoptera|Ichneumonidae|BOLD:AAU9199
Plectiscus impurator|[723]|SSPRA1017-15|Hymenoptera|Ichneumonidae|BOLD:ABU9109
Ichneumonidae|[724]|SSPRA093-15|Hymenoptera|Ichneumonidae|BOLD:ACU1176
Orthocentrinae|[725]|SSPRA989-15|Hymenoptera|Ichneumonidae|BOLD:ACW0373
Mesochorus suomiensis|[726]|SSPRC1792-15|Hymenoptera|Ichneumonidae|BOLD:AAZ1979
Mesochorus nuncupator|[727]|SSPRC1776-15|Hymenoptera|Ichneumonidae|BOLD:ACP0120
Cryptinae|[728]|SSPRC2677-15|Hymenoptera|Ichneumonidae|BOLD:AAC8821
Cryptinae|[729]|SSPRC061-15|Hymenoptera|Ichneumonidae|BOLD:ACS2424
Ichneumoninae|[730]|SSPRC2653-15|Hymenoptera|Ichneumonidae|BOLD:ABZ7151
Ichneumonidae|[731]|SSPRA201-15|Hymenoptera|Ichneumonidae|BOLD:ACU8025
Campopleginae|[732]|SSPRC195-15|Hymenoptera|Ichneumonidae|BOLD:AAD1926
Phobocampe bicingulata|[733]|SSPRC1793-15|Hymenoptera|Ichneumonidae|BOLD:AAM7401
Cryptinae|[734]|SSPRC530-15|Hymenoptera|Ichneumonidae|BOLD:ACV9039
Cryptinae|[735]|SSPRA335-15|Hymenoptera|Ichneumonidae|BOLD:AAQ2882
Cryptinae|[736]|SSPRA1015-15|Hymenoptera|Ichneumonidae|BOLD:AAH1628
Cryptinae|[737]|SSPRC2081-15|Hymenoptera|Ichneumonidae|BOLD:ACV9980
Cryptinae|[738]|SSPRC1788-15|Hymenoptera|Ichneumonidae|BOLD:AAU9093
Theroscopus ochrogaster|[739]|SSPRA198-15|Hymenoptera|Ichneumonidae|BOLD:ACX6770
Pedetontus submutans|[740]|SSPRA407-15|Archaeognatha|Machilidae|BOLD:AAV1528
Isotomidae|[741]|SSPRB1178-15|Entomobryomorpha|Isotomidae|BOLD:ACV6170
Collembola|[742]|SSPRA1060-15|||BOLD:ACV7325

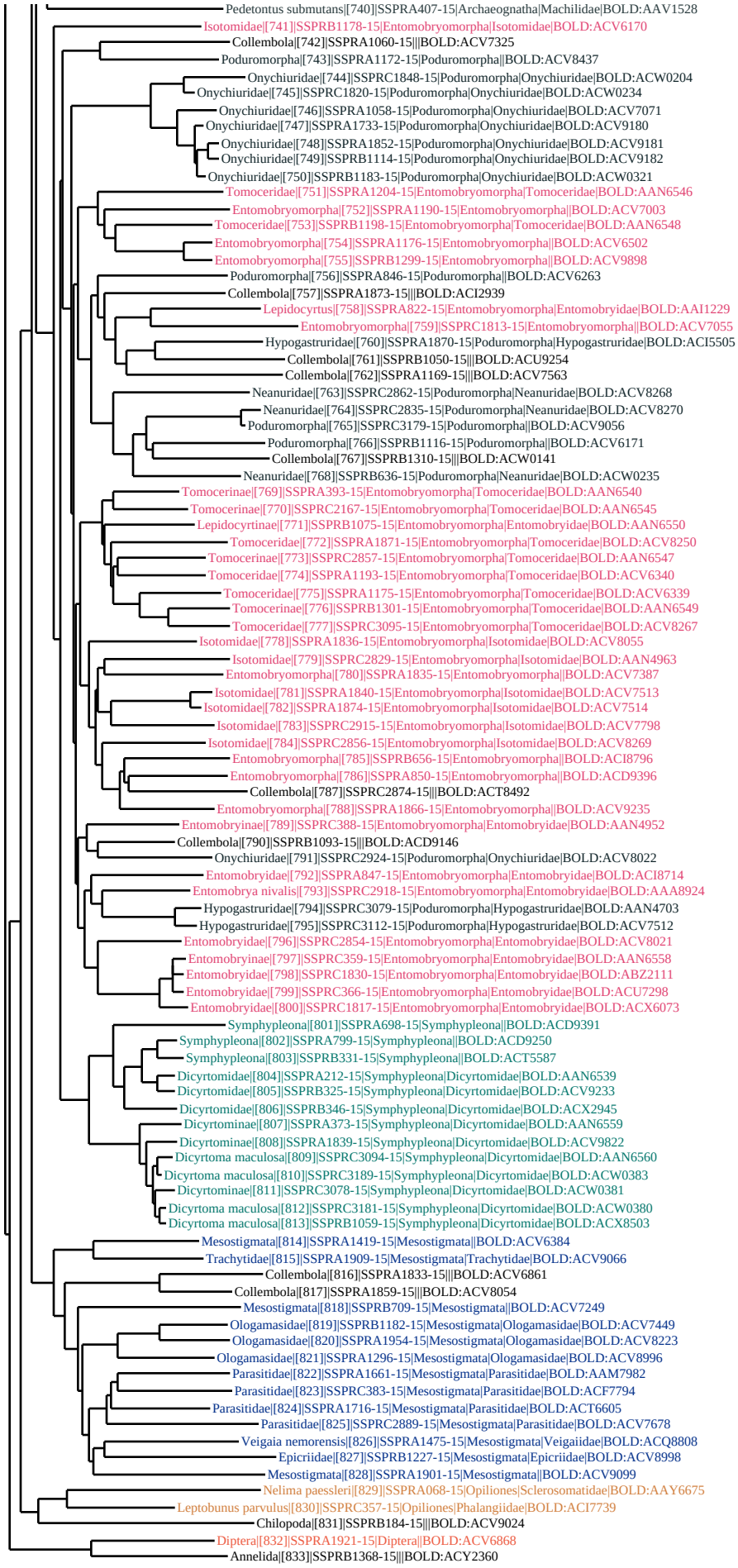
Pedetontus submutans|[740]|SSPRA407-15|Archaeognatha|Machilidae|BOLD:AAV1528
Isotomidae|[741]|SSPRB1178-15|Entomobryomorpha|Isotomidae|BOLD:ACV6170
Collembola|[742]|SSPRA1060-15|||BOLD:ACV7325
Poduromorpha|[743]|SSPRA1172-15|Poduromorpha||BOLD:ACV8437
Onychiuridae|[744]|SSPRC1848-15|Poduromorpha|Onychiuridae|BOLD:ACW0204
Onychiuridae|[745]|SSPRC1820-15|Poduromorpha|Onychiuridae|BOLD:ACW0234
Onychiuridae|[746]|SSPRA1058-15|Poduromorpha|Onychiuridae|BOLD:ACV7071
Onychiuridae|[747]|SSPRA1733-15|Poduromorpha|Onychiuridae|BOLD:ACV9180
Onychiuridae|[748]|SSPRA1852-15|Poduromorpha|Onychiuridae|BOLD:ACV9181
Onychiuridae|[749]|SSPRB1114-15|Poduromorpha|Onychiuridae|BOLD:ACV9182
Onychiuridae|[750]|SSPRB1183-15|Poduromorpha|Onychiuridae|BOLD:ACW0321
Tomoceridae|[751]|SSPRA1204-15|Entomobryomorpha|Tomoceridae|BOLD:AAN6546
Entomobryomorpha|[752]|SSPRA1190-15|Entomobryomorpha||BOLD:ACV7003
Tomoceridae|[753]|SSPRB1198-15|Entomobryomorpha|Tomoceridae|BOLD:AAN6548
Entomobryomorpha|[754]|SSPRA1176-15|Entomobryomorpha||BOLD:ACV6502
Entomobryomorpha|[755]|SSPRB1299-15|Entomobryomorpha||BOLD:ACV9898
Poduromorpha|[756]|SSPRA846-15|Poduromorpha||BOLD:ACV6263
Collembola|[757]|SSPRA1873-15|||BOLD:ACI2939
Lepidocyrtus|[758]|SSPRA822-15|Entomobryomorpha|Entomobryidae|BOLD:AAI1229
Entomobryomorpha|[759]|SSPRC1813-15|Entomobryomorpha||BOLD:ACV7055
Hypogastruridae|[760]|SSPRA1870-15|Poduromorpha|Hypogastruridae|BOLD:ACI5505
Collembola|[761]|SSPRB1050-15|||BOLD:ACU9254
Collembola|[762]|SSPRA1169-15|||BOLD:ACV7563
Neanuridae|[763]|SSPRC2862-15|Poduromorpha|Neanuridae|BOLD:ACV8268
Neanuridae|[764]|SSPRC2835-15|Poduromorpha|Neanuridae|BOLD:ACV8270
Poduromorpha|[765]|SSPRC3179-15|Poduromorpha||BOLD:ACV9056
Poduromorpha|[766]|SSPRB1116-15|Poduromorpha||BOLD:ACV6171
Collembola|[767]|SSPRB1310-15|||BOLD:ACW0141
Neanuridae|[768]|SSPRB636-15|Poduromorpha|Neanuridae|BOLD:ACW0235
Tomocerinae|[769]|SSPRA393-15|Entomobryomorpha|Tomoceridae|BOLD:AAN6540
Tomocerinae|[770]|SSPRC2167-15|Entomobryomorpha|Tomoceridae|BOLD:AAN6545
Lepidocyrtinae|[771]|SSPRB1075-15|Entomobryomorpha|Entomobryidae|BOLD:AAN6550
Tomoceridae|[772]|SSPRA1871-15|Entomobryomorpha|Tomoceridae|BOLD:ACV8250
Tomocerinae|[773]|SSPRC2857-15|Entomobryomorpha|Tomoceridae|BOLD:AAN6547
Tomoceridae|[774]|SSPRA1193-15|Entomobryomorpha|Tomoceridae|BOLD:ACV6340
Tomoceridae|[775]|SSPRA1175-15|Entomobryomorpha|Tomoceridae|BOLD:ACV6339
Tomocerinae|[776]|SSPRB1301-15|Entomobryomorpha|Tomoceridae|BOLD:AAN6549
Tomoceridae|[777]|SSPRC3095-15|Entomobryomorpha|Tomoceridae|BOLD:ACV8267
Isotomidae|[778]|SSPRA1836-15|Entomobryomorpha|Isotomidae|BOLD:ACV8055
Isotomidae|[779]|SSPRC2829-15|Entomobryomorpha|Isotomidae|BOLD:AAN4963
Entomobryomorpha|[780]|SSPRA1835-15|Entomobryomorpha||BOLD:ACV7387
Isotomidae|[781]|SSPRA1840-15|Entomobryomorpha|Isotomidae|BOLD:ACV7513
Isotomidae|[782]|SSPRA1874-15|Entomobryomorpha|Isotomidae|BOLD:ACV7514
Isotomidae|[783]|SSPRC2915-15|Entomobryomorpha|Isotomidae|BOLD:ACV7798
Isotomidae|[784]|SSPRC2856-15|Entomobryomorpha|Isotomidae|BOLD:ACV8269
Entomobryomorpha|[785]|SSPRB656-15|Entomobryomorpha||BOLD:ACI8796
Entomobryomorpha|[786]|SSPRA850-15|Entomobryomorpha||BOLD:ACD9396
Collembola|[787]|SSPRC2874-15|||BOLD:ACT8492
Entomobryomorpha|[788]|SSPRA1866-15|Entomobryomorpha||BOLD:ACV9235
Entomobryinae|[789]|SSPRC388-15|Entomobryomorpha|Entomobryidae|BOLD:AAN4952
Collembola|[790]|SSPRB1093-15|||BOLD:ACD9146
Onychiuridae|[791]|SSPRC2924-15|Poduromorpha|Onychiuridae|BOLD:ACV8022
Entomobryidae|[792]|SSPRA847-15|Entomobryomorpha|Entomobryidae|BOLD:ACI8714
Entomobrya nivalis|[793]|SSPRC2918-15|Entomobryomorpha|Entomobryidae|BOLD:AAA8924
Hypogastruridae|[794]|SSPRC3079-15|Poduromorpha|Hypogastruridae|BOLD:AAN4703
Hypogastruridae|[795]|SSPRC3112-15|Poduromorpha|Hypogastruridae|BOLD:ACV7512
Entomobryidae|[796]|SSPRC2854-15|Entomobryomorpha|Entomobryidae|BOLD:ACV8021
Entomobryinae|[797]|SSPRC359-15|Entomobryomorpha|Entomobryidae|BOLD:AAN6558
Entomobryidae|[798]|SSPRC1830-15|Entomobryomorpha|Entomobryidae|BOLD:ABZ2111
Entomobryidae|[799]|SSPRC366-15|Entomobryomorpha|Entomobryidae|BOLD:ACU7298
Entomobryidae|[800]|SSPRC1817-15|Entomobryomorpha|Entomobryidae|BOLD:ACX6073
Symphypleona|[801]|SSPRA698-15|Symphypleona||BOLD:ACD9391
Symphypleona|[802]|SSPRA799-15|Symphypleona||BOLD:ACD9250
Symphypleona|[803]|SSPRB331-15|Symphypleona||BOLD:ACT5587
Dicyrtomidae|[804]|SSPRA212-15|Symphypleona|Dicyrtomidae|BOLD:AAN6539
Dicyrtomidae|[805]|SSPRB325-15|Symphypleona|Dicyrtomidae|BOLD:ACV9233
Dicyrtomidae|[806]|SSPRB346-15|Symphypleona|Dicyrtomidae|BOLD:ACX2945
Dicyrtominae|[807]|SSPRA373-15|Symphypleona|Dicyrtomidae|BOLD:AAN6559
Dicyrtominae|[808]|SSPRA1839-15|Symphypleona|Dicyrtomidae|BOLD:ACV9822
Dicyrtoma maculosa|[809]|SSPRC3094-15|Symphypleona|Dicyrtomidae|BOLD:AAN6560
Dicyrtoma maculosa|[810]|SSPRC3189-15|Symphypleona|Dicyrtomidae|BOLD:ACW0383
Dicyrtominae|[811]|SSPRC3078-15|Symphypleona|Dicyrtomidae|BOLD:ACW0381
Dicyrtoma maculosa|[812]|SSPRC3181-15|Symphypleona|Dicyrtomidae|BOLD:ACW0380
Dicyrtoma maculosa|[813]|SSPRB1059-15|Symphypleona|Dicyrtomidae|BOLD:ACX8503
Mesostigmata|[814]|SSPRA1419-15|Mesostigmata||BOLD:ACV6384
Trachytidae|[815]|SSPRA1909-15|Mesostigmata|Trachytidae|BOLD:ACV9066
Collembola|[816]|SSPRA1833-15|||BOLD:ACV6861
Collembola|[817]|SSPRA1859-15|||BOLD:ACV8054
Mesostigmata|[818]|SSPRB709-15|Mesostigmata||BOLD:ACV7249
Ologamasidae|[819]|SSPRB1182-15|Mesostigmata|Ologamasidae|BOLD:ACV7449
Ologamasidae|[820]|SSPRA1954-15|Mesostigmata|Ologamasidae|BOLD:ACV8223
Ologamasidae|[821]|SSPRA1296-15|Mesostigmata|Ologamasidae|BOLD:ACV8996
Parasitidae|[822]|SSPRA1661-15|Mesostigmata|Parasitidae|BOLD:AAM7982
Parasitidae|[823]|SSPRC383-15|Mesostigmata|Parasitidae|BOLD:ACF7794
Parasitidae|[824]|SSPRA1716-15|Mesostigmata|Parasitidae|BOLD:ACT6605
Parasitidae|[825]|SSPRC2889-15|Mesostigmata|Parasitidae|BOLD:ACV7678
Veigaia nemorensis|[826]|SSPRA1475-15|Mesostigmata|Veigaiidae|BOLD:ACQ8808
Epicriidae|[827]|SSPRB1227-15|Mesostigmata|Epicriidae|BOLD:ACV8998
Mesostigmata|[828]|SSPRA1901-15|Mesostigmata||BOLD:ACV9099
Nelima paesslerii|[829]|SSPRA068-15|Opiliones|Sclerosomatidae|BOLD:AAY6675
Leptobunus parvulus|[830]|SSPRC357-15|Opiliones|Phalangiidae|BOLD:ACI7739
Chilopoda|[831]|SSPRB184-15|||BOLD:ACV9024
Diptera|[832]|SSPRA1921-15|Diptera||BOLD:ACV6868
Annelida|[833]|SSPRB1368-15|||BOLD:ACY2360